聯合報
UNITED DAILY NEWS
每份訂價10元　第26395號
創辦人 王惕吾
4 710765 921682
客服專線：0800-666-085 總機：(02)8692-5588 新聞聯絡：(02)8692-5896 地址：(221 61) 新北市汐止區大同路一段三六九號 本報文圖非經同意不得轉載

韓江當選國會正副龍頭

游錫堃請辭立委 綠批白成小藍 韓喊話政黨合作

新國會 新當家

⬆第十一屆立委昨報到，韓國瑜（左）、江啟臣（右）經二輪選舉當選正副院長宣誓就職。　圖／立法院記者聯誼會提供

⬅新國會新氣象，立法院長韓國瑜（中左）、副院長江啟臣（中右）和同黨立委在議場合影比讚。　記者杜建重／攝影

【記者周佑政、林縉明、林銘翰、屈彥辰、張睿廷、劉宛琳／台北報導】新國會展新局，第十一屆、一一三名新當選立委昨天報到，隨即舉行正副院長選舉；在各經兩輪投票後，國民黨推派的「韓江配」順利當選，一舉囊括國會正副龍頭，粉碎民進黨「堃昌配」游錫堃、蔡其昌連任正副院長之路。

游錫堃發表請辭立委聲明，韓國瑜也向游致上謝意，並推崇游對台灣民主的貢獻；韓表示，深知責任重大，期盼未來不同政黨能夠合作，為百姓謀福。

蔡英文總統昨晚在臉書恭喜韓國瑜及江啟臣當選立法院正副院長，並感謝游錫堃、蔡其昌在過去幾年攜手帶領國會；期盼未來的新國會，能夠不分朝野黨派，以良性溝通，以理性監督，繼續推動各項對國家有利、對人民有益的法案與預算。

立法院長選舉昨上午登場，一一三席立委中，國民黨掌握五十四席，包含無黨籍立委高金素梅及因案被國民黨停權、以無黨籍當選的立委陳超明；民進黨有五十一席，民眾黨的八席被視為關鍵少數。為防跑票，藍綠白皆公開亮票，力求票票入匭。

民眾黨八席立委「團進團出」投票，正副院長第一輪投票均投自家立委黃珊珊、張啟楷，第二輪都棄權，但院長投票時發生一張無效票的插曲。國民黨立委韓國瑜、江啟臣則是藉藍營席次優勢，在第二輪投票都以五十四票比五十一票，擊敗民進黨「堃昌配」。

會議主席、民進黨立委柯建銘宣布韓國瑜當選時，韓不在場，柯高喊「請韓院長趕快進來，當選證書不要了？那要用寄的？」引起哄堂大笑。

韓國瑜發表當選感言說，「曾經被壅塞十數條街道、滂沱大雨也趕不走的人海簇擁，我從沒忘記過四年前站在我面前，那波瀾壯闊寄託了多少人的希望」，台灣人民值得擁有廉潔透明的行政部門、強力監督的立法部門，與捨己愛民的政治公僕，這才是他這次出來最重要的原因。

韓國瑜、江啟臣宣誓就職後拜會立法院前院長王金平請益國會經驗。韓昨中午當選後第一時間也造訪民眾黨團，但因立委外出用餐未能碰面，韓表示，已請人表達感謝，盼未來在立院繼續合作。民眾黨主席柯文哲則透過臉書肯定韓國瑜了解庶民心聲，為人海派，溝通能力強，期待韓能促進朝野合作、政黨間良性互動。

「韓江配」拿下國會正副龍頭，民進黨立委指責民眾黨是「小藍」，保送國民黨；民眾黨團副總召黃珊珊反批，民進黨才是真正想要保送國民黨，從頭到尾只想把責任推給別人，民進黨「萬年總召」每天攻擊在野黨，看起來也不想跟任何政黨合作，顯然民進黨想要立院繼續惡鬥對立，但這絕對不是台灣人民想要看到的結果。

相關新聞見A3

毛澤東之後的中國★
一個強國崛起的真相
新書發表會
時間｜2024年2月20日(星期二)
講座 14:15~15:15、簽書會 16:30~17:30
地點｜台北國際書展·世貿一館 主題廣場
主講｜馮客（本書作者）

聯經 LINKING

Inside

新制勞退基金分紅
每人逾3.8萬元
新聞見A5

涉虛增營收3億元
誠創董座遭約談
新聞見A12

全球首例 陸爆禽流感H10N5混流感致死

陸稱偶發禽傳人 流感疫苗不防H10N5 我建議維持旅遊警示

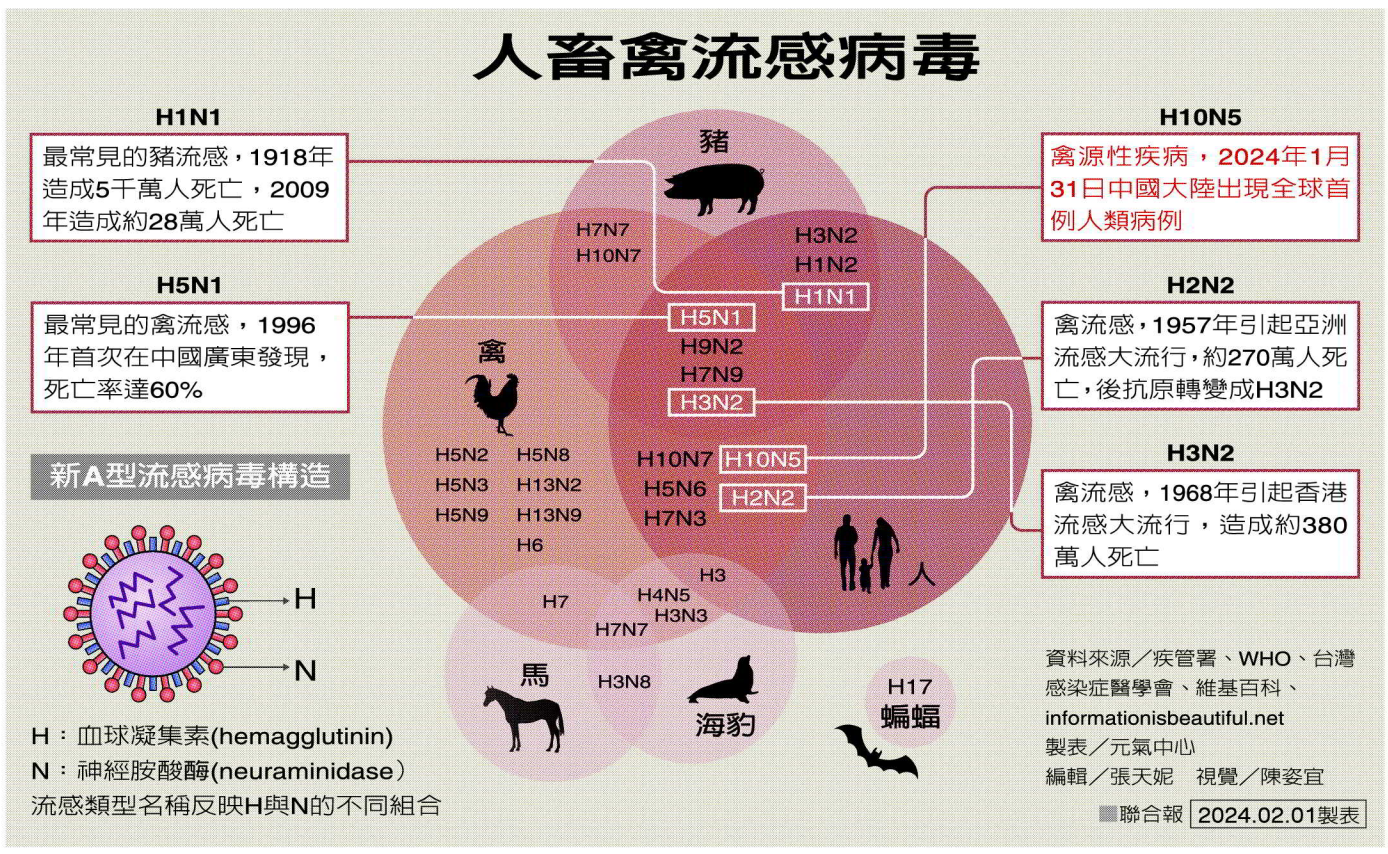

【記者陳宥菘、李青縈／綜合報導】大陸國家疾控局卅一日通報，境內出現全球首例人類感染禽源性H10N5流感病例，並罕見混合感染H3N2流感致死的個案；患者為六十三歲婦人，發病約半個月後死亡。大陸疾管局表示，此次H10N5疫情是一次「偶發的」禽傳人跨種屬傳播，病毒感染人的風險低，且未發生人傳人情況。

我國疾管署發言人羅一鈞表示，這是全球首例人類感染H10N5病例報告，屬於禽傳人，且為罕見混合感染季節性流感及新型A型流感致死個案，為降低感染風險，疾管署對安徽、浙江的旅遊疫情建議維持第二級「警示」。此外，感染症醫學會秘書長黃建賢表示，現行接種的流感疫苗無法防護H10N5禽流感，僅能從個人防護做起並避免至疫區；目前只有一名個案，傳染力不高，無需過度緊張。

根據大陸通報，這名婦人為安徽宣城人，過往有多種基礎性疾病，去年十一月卅日出現咳嗽、喉嚨痛、發燒等症狀；十二月二日因病情加重轉入當地醫療機構救治，七日轉至浙江省醫療機構住院治療，因病情嚴重，於十六日死亡，發病到死亡經十七天。

浙江省衛生部門從個案檢體中分離出季節性流感H3N2和禽源性H10N5流感病毒，經大陸疾控中心複驗確定。這意味著大陸出現全球首個人類感染H10N5病例，也是罕見的混合感染季節性流感及新型A型流感致死個案。通報表示，浙江、安徽兩省已對所有密切接觸者進行醫學觀察，均未發現異常情況，且核酸篩查陰性；通過回溯監測後，均未發現其他可疑病例。兩省也按照相關預案方案開展防控，並組織專家評估風險。

「尚待世界衛生組織評估H10N5的傳播風險及疾病嚴重度高低。」羅一鈞表示，每年於人類間流行的季節性流感病毒以H1N1及H3N2為主，偶發出現禽傳人、動物傳人（豬傳人）的跨物種傳播；這些病毒主要感染對象為雞等禽鳥類或豬等哺乳類動物，屬於A型流感病毒，一旦感染人類統稱為「新型A型流感」病例。

從文獻回顧，全球曾經出現多起「新型A型流感」疫情，其中以H5N1、H5N6、H7N7、H7N9、H10N3、H10N8等流感病毒嚴重度較高。中國大陸近年陸續傳出H5N6、H10N3、H9N2、H3N8等人類染疫病例，安徽這起死亡個案則是全球首例H10N5禽傳人案例。

相關新聞見A5

生活秘書

星座 今日運勢

獅子	▶	充滿鬥志
處女	▶	小心破財
天秤	▶	靈活應對
天蠍	▶	主動出擊

歷史上的今天

2月2

1913年：世界最大的火車站紐約中央車站啓用。

1946年：台北市圓山動物園在戰後由台北市政府接管，重新開放。

1970年：中華航空公司開闢中美航線，以波音707型噴射客機首航飛往舊金山。

1995年：板橋區中正路、金華街口附近瓦斯管線破裂引發爆炸起火，76間房屋全毀，17間半毀。

聯合報客服請掃描
●更多新聞內容請看 聯合新聞網
●更多深度議題請看 聯合報 數位版