聯合報
UNITED DAILY NEWS
每份訂價10元　第26328號
創辦人 王惕吾
4 710765 921682
客服專線：0800-666-085 總機：(02)8692-5588 新聞聯絡：(02)8692-5896 地址：(221 61)新北市汐止區大同路一段三六九號 本報文圖非經同意不得轉載

侯賴陸戰 互攻鐵票區

侯赴台南批台獨 賴到花東喊護主權 柯：藍綠一起打我

國民黨總統參選人侯友宜昨晚到台南造勢，批民進黨總統參選人賴清德的台獨立場口是心非。　記者劉學聖／攝影

民進黨總統參選人賴清德昨參加台東聯合競選總部成立，他稱明年總統選舉會決定台灣是否堅持民主自由。　記者徐白櫻／攝影

民眾黨總統參選人柯文哲（前左）昨出席「眾青開講」與青年近距離對談，說明治國願景。　記者林伯東／攝影

【本報記者／連線報導】藍綠總統參選人昨天分別前往對方鐵票區造勢，國民黨總統參選人侯友宜在台南批民進黨總統參選人賴清德支持台獨。賴清德在花蓮與台東站台，稱賴蕭配會守護台灣主權。神隱一日的民眾黨總統參選人柯文哲與青年對談時說，現在就是藍綠一起打他。

二〇二四總統大選上周五截止登記，確定藍綠白三方競逐總統大位。在明年一月十三日投票之前，僅剩下六個周末，本周起，三方動員的情況勢必更激烈。

侯：獲美陸信任 用生命護台

侯友宜昨上午在台中批賴清德對台獨立場口是心非，晚間在台南再提種電弊端和爐渣案。侯說，大家都知道賴支持台獨，不要口是心非，選舉就變成「和平保台」，有本事就撕下台獨黨綱，不要貼別人「親中賣台」標籤。侯表示只有自己得到美國、大陸信任，能用生命保護台灣。

侯友宜說，今年有四千架中共戰機繞台，比以往多非常多，若像以哈戰爭、俄烏戰爭說打就打，「台灣就去了了」，賴清德是「務實台獨工作者」，美國也聲明不支持台獨，「難道要把台灣引向俄烏戰爭嗎？讓（兩岸）子孫世世代代結冤仇，要走這條路嗎？」

「我口才差沒關係，事情做得到，人民有感受最重要。」侯友宜表示，當初國民黨推選總統人選時他不表態，他只說「國家有難需要侯友宜，保護台灣時，我義無反顧。」他是台灣人，吃台灣米、喝台灣水，怎麼可能「背媽媽的骨」？兩岸和平最重要，不要讓年輕人上戰場、要進職場，「我的使命就是顧台灣」。

賴：穩健向前行 台灣不能亂

賴清德昨天與副手蕭美琴一同前往花東造勢，賴指出，現在台灣面臨中國和國際社會許多挑戰，不能亂也禁不起試驗，一定要穩健向前行，須選擇真正可以團結人民的「賴蕭配」。

他表示，過去三年多來，已召集超過二百位專家學者提出國家希望工程，一個縣市走一百步，不如廿二縣市手牽手走一步，台灣需均衡發展，會成立治理平台。

賴清德說，過去七年多在蔡總統領導下，世界看見並上架台灣。明年總統選舉會決定台灣是否堅持民主自由，還是要向專制勢力妥協，走回「一中」老路，此時更需要帶領台灣持續走入國際、迎向未來的候選人。

柯：在野看好度 目前我最高

柯文哲上周五登記參選後，立即面對黨內一波退黨潮，他神隱一日後，昨天首度有公開行程。他出席民眾黨「眾青開講」活動，與青年學生分享治國願景及從政理念。

柯表示，如從看好度來看，當然還是賴清德最高，不過如扣掉賴那組的話，「在野目前還是我的看好度最高」。柯文哲說，現在就是藍綠一起在打他，不過有時候「皮球是這樣，打得愈用力，反彈愈強」。

相關新聞見A3 A4

統一發票中獎號碼

112年9、10月

特別獎／ 72054514
與上列號碼相同者獎金一千萬元

特獎／ 92488868
與上列號碼相同者獎金二百萬元

頭獎／ 98111935
57355279
74926745
與上列號碼相同者獎金二十萬元

貳獎／與頭獎號碼末七位相同者各得獎金四萬元
參獎／與頭獎號碼末六位相同者各得獎金一萬元
肆獎／與頭獎號碼末五位相同者各得獎金四千元
伍獎／與頭獎號碼末四位相同者各得獎金一千元
陸獎／與頭獎號碼末三位相同者各得獎金二百元

兌獎日期：112年12月6日~113年3月5日

112年7、8月

特別獎／ 21981893

特獎／ 39597522

頭獎／ 09505831
54219897
17469638

兌獎截止日：113年1月5日

以上中獎號碼如有誤植，依財政部開獎公告為準。
聯合新聞網發彩查號台udn.com/invoice/　聯合報
2023.11.26製表

聯合報祝您中獎

KFC 聯合報 2023/11/25-2023/12/12
祝我聖誕快樂
NT$128 原價NT$195
優惠代碼 23378
1個咔啦雞腿堡+4塊上校雞塊+1杯立頓檸檬風味紅茶(小)
若想獲得更多優惠券，歡迎至肯德基門市結帳前告知櫃台人員「我要列印發票優惠券」。
注意事項：
1.若想獲得更多優惠券，歡迎至肯德基門市，結帳前告知櫃台人員「我要列印發票優惠券」。
2.歡迎至肯德基官網【優惠券專區】https://www.kfcclub.com.tw/Coupon 輸入優惠代碼查詢使用。若網購無法使用建議至門市點餐使用。
3.本券可至肯德基餐廳使用(台大卓越餐廳、桃園高鐵數位旗艦餐廳、新竹湖口餐廳不適用)，結帳時出示優惠券(或手機圖檔)，如使用紙券後需回收。
4.限正餐時段(10:30AM起供應)使用，使用期限：2023/11/25～2023/12/12，優惠代碼:23378。如遇連續或特殊節慶(如跨年元旦、農曆新年、母親節、父親節、聖誕節等假期)將暫停使用此優惠，詳情以餐廳門市公告為主。
5.本券不適用外送，優惠不得同時併用，圖片僅供參考。
6.如遇不可抗力或菜單簡化原物料短缺等因素，以致門市無法提供相關商品，肯德基有權以等值商品替代，詳情請以店內公告為主，肯德基保有修改活動辦法及優惠內容的權利。

Inside

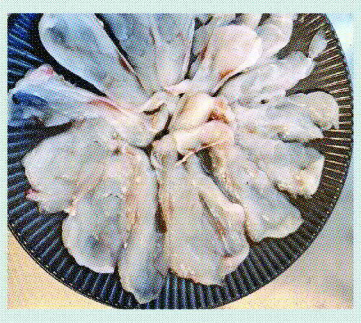

小吃店河豚宴
1死8人送醫
新聞見A5

房租擬改特別扣除 300萬人受惠

立委提11版本 財部「有條件不反對」 12萬元額度也可望調高

【記者賴昭穎／台北報導】大選腳步接近，朝野立委爭相提出減稅法案拚「業績」。立法院財政委員會預定今天審查所得稅法第十七條修正草案，在財政部「有條件不反對」前提下，房租支出可望從現行的列舉扣除額改為特別扣除額，每年每戶扣除十二萬元的上限額度也可望調高，但調整額度則視配套方案而定。修法案若在本會期通過，全國逾三百萬租屋族後年五月報稅可望受惠。

民眾每年五月報繳個人綜所稅時，可選標準或列舉扣除申報，由於標扣額已調高到十二點四萬元，加上免附單據，因此目前六百萬申報戶有逾九成選擇標準扣除報稅。未來房租支出改為特別扣除額，選擇標準扣除報稅的民眾，只要符合規定，也可一併列報房租支出。

朝野立委這次提出十一個版本的修法草案，其中將房租改為特別扣除額是最大公約數，至於額度上限則從十七萬到卅萬元都有，部分提案則搭配適用稅率百分之廿以下的排富條款（稅率百分之五、十二才能列報）。

財政部在書面報告指出，各立委及黨團提案均將租金支出改列特別扣除，政策立意良善，尊重委員提案；針對提高扣除額度，財政部認為，考量政府已提供多項措施減輕租屋族經濟負擔，且各界對扣除金額意見不一，宜蒐集各方意見及相關資料通盤審慎評估。

據了解，考量朝野立委統統主張將租金支出改列特別扣除，財政部不願逆勢而為，「擋也不見得擋得住」，因此只能表示尊重；此外，房租議題牽涉住宅政策，要看國家的政策資源要擺在哪裡，也就是政府要照顧誰，考量租屋市場中房客相對弱勢，政策要解決這個問題，財政部也沒有反對的理由。

財政部推估，房租改列特別扣除，每年稅損約五十億元。官員說，稅損不是問題，關鍵是政策方向；至於扣除額度，除了排富條款，若能比照內政部租屋補貼，限定無屋族才能申請等配套，或許有大一點的調整空間，「但調到卅萬元恐怕承受不了」。

相關新聞見A6

生活秘書

星座 今日運勢

獅子 ▶ 收心工作
處女 ▶ 別賭運氣
天秤 ▶ 財運一般
天蠍 ▶ 提防錯誤

聯合報客服請掃描
●更多新聞內容請看 聯合新聞網
●更多深度議題請看 聯合報 數位版

台灣2023代表字大選 選字抽大獎

猜中獎
FUJI按摩椅
FUJI愛沙發按摩椅(FG-927)

參加獎 禮券

參加獎
FUJI 3D揉壓愛視力眼部按摩器(FG-224)

代表字大選代碼
01困 02生 03進 04缺 05暖 06穩 07創 08識 09復 10跨 11定 12轉
13茫 14蛋 15變 16勢 17候 18遮 19盪 20走 21安 22心 23數 24韌
25解 26望 27極 28盼 29信 30詐 31亂 32澇 33浪 34擾 35悟 36新
37傷 38力 39選 40惘 41嘆 42恢 43實 44電 45悲 46持 47初 48綻
49協 50光 51勇 52靜 53克 54康 55備 56紊 57透 58飛
選哪個字請看推薦理由：http://event.udn.com/2023word/

主辦 中國信託文教基金會 聯合報

票選方法任您選 票選日期:11月10日至12月5日止
1 手機直撥551253 → 輸入代表字代碼 → 完成投票（每秒收費0.2元）
2 手機簡訊 → UDN+代碼 → 發送至55123 → 完成投票（每則10元）
3 網路投票：上官網 → 候選推薦字 → 投票 → 填個人資料 → 完成投票
（掃描QRcode進入官方網站，進入「候選推薦字」頁面，再選認同的推薦字，即可進行投票。）
● 獎品採隨機出貨；依廠商出貨顏色為主；不含安裝；價值超過20,000元者，須繳納10%的機會中獎稅。
● 中獎名單將於12月8日(五)公佈在聯合報及官方網站上，並有簡訊通知。
● 您的個資由聯合報於活動期間與結束後一年內，蒐集、處理及利用於抽獎、聯繫等目的，相關權利行使請參閱 udngroup.com隱私權聲明。