聯合報
UNITED DAILY NEWS
每份訂價10元　第26321號
創辦人 王惕吾
4 710765 921682
客服專線：0800-666-085 總機：(02)8692-5588 新聞聯絡：(02)8692-5896 地址：(221-61) 新北市汐止區大同路一段三六九號 本報文圖非經同意不得轉載

總統、立委選舉 今起登記

朱：藍白合只差臨門一腳

藍盼周三最後確認 柯：會用民眾黨總統候選人身分拚到底

國民黨總統參選人侯友宜（左）昨晚在新北市三重舉行聯合競選總部成立大會，侯進場時與支持者握手。　記者林伯東／攝影

台灣民眾黨昨天在板橋體育館舉辦「teamKP誓師大會」，民眾黨總統參選人柯文哲喊話拚戰到底。　記者胡經周／攝影

民進黨總統參選人賴清德（左）昨南下屏東，他向支持者喊話，與其相信藍白合，不如支持賴清德。　記者潘欣中／攝影

【記者鄭媁、林銘翰、張睿廷／連線報導】二〇二四總統及立委選舉今天起至本周五受理登記，相較於民進黨總統參選人賴清德加上駐美代表蕭美琴的賴蕭配已底定，藍白合仍卡關。

國民黨主席朱立倫昨天表示，盼本周三對藍白合做最後確認；民眾黨總統參選人柯文哲昨天先表示，「當然還是期望在野能整合出最強候選人」，但稍後又喊出「會繼續用台灣民眾黨總統候選人的身分拚戰到底」。

柯辦：後續協商 目前沒有明確聯繫

柯文哲昨天的說法，被政壇解讀為柯只想選正的，已無「侯柯配」。柯文哲競選辦公室則態度曖昧，柯辦發言人陳智菡僅說她沒辦法回答這問題，大家可以各自解讀。外界關切是否還會有政黨協商？陳智菡說，目前沒有明確聯繫，針對後續協商規畫與時間，自己沒接到訊息。

國民黨總統參選人侯友宜昨晚接連至新北樹林與三重參加造勢大會，他正面回應藍白合。針對柯文哲說要用民眾黨身分參選總統，侯表示「我們尊重他」。侯說，政黨輪替勢在必行，他要永遠做自己、走自己的路，為這塊土地的人民向前走、走到底。

侯：只要符合政黨輪替目標 忍辱負重

侯友宜表示，這段期間他給人挖苦、侮辱都「惦惦沒說半句話」，自己的個性連子彈都不怕，重點是希望大家能合作，個人被修理沒什麼，最重要的是顧好國家與人民，只要符合政黨輪替目標，就要忍辱負重向前行。

侯友宜說，別人都問他怎麼變得這麼懦弱？「我不是怕，我希望在最後關鍵時刻，不管柯文哲最後做什麼決定，政黨輪替勢在必行。」他尊重柯文哲最後決定。

國民黨表示，藍白合只差臨門一腳，國民黨一定會展現最大誠心、耐心與同理心，敞開大門持續和民眾黨進行最後協商。朱立倫昨天在國民黨中常會上重申，國民黨對政黨輪替的決心不變，大家持續努力，從最後一哩路走到最後十公尺，現在是臨門一腳。

上周藍白合一度有進展，但卡在雙方對民調數字解讀不同。朱立倫說，「統計誤差不能朱立倫、柯文哲講了算，這些學者教授講了才算」，他再強調「隨時ready」，幕僚間保持溝通，周三中常會要再確認藍白合的所有工作。

民眾黨昨下午在板橋舉行「teamKP誓師大會」，柯文哲進場前被媒體堵訪時說，民眾黨當然還是期望在野可以整合出最強候選人。但稍後柯在演說時表示，「這個國家的前途由人民決定，這才是民主核心價值」，強調要盡最大力量讓台灣繼續向前。「為了終結人民的痛苦，我會釋出最大善意，團結一切可團結的力量，但是我會繼續用台灣民眾黨總統候選人身分拚戰到底」。

相關新聞見A3

Inside

藍不分區平均47歲
史上最年輕
新聞見A4

飼料米不搗碎
憂混入食用米
新聞見A5

護病比標準 地區醫院談不攏

明年上路 院方提大夜班1:17 護理工會堅持1:13 近期協商

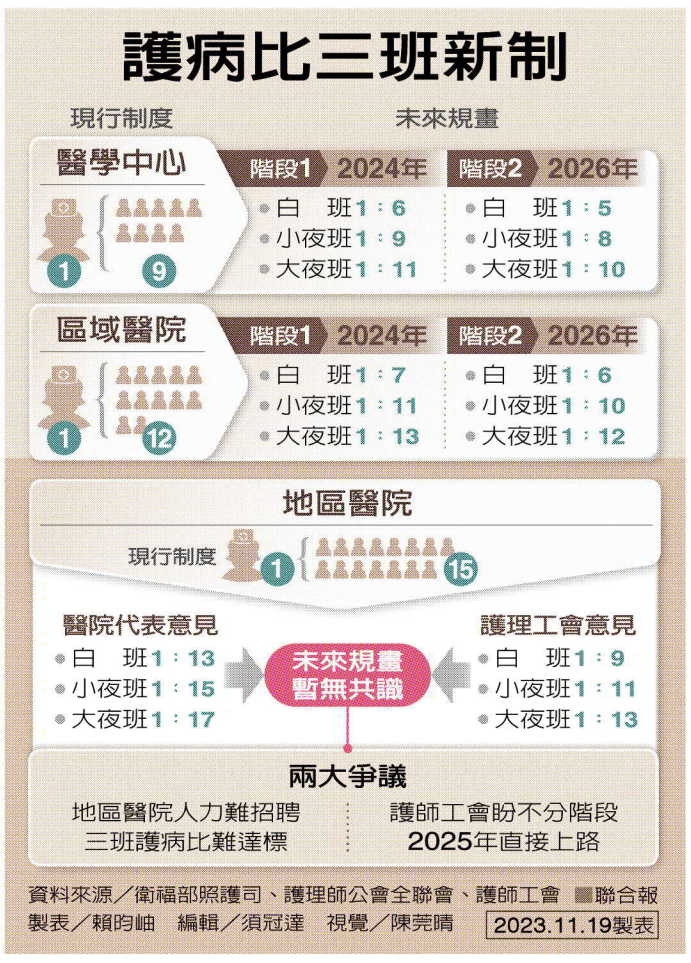

【記者賴昀岫／台北報導】衛福部將於今年底擬定三班護病比標準，明年上路，預計採三年過渡期。目前醫學中心、區域醫院已獲共識，但地區醫院提出大夜班一比十七，而護理工會堅持一比十三，雙方差距不小，預計近期進行協商。

新冠肺炎疫情期間許多護理師離職，卅二萬名護理人員，僅十九萬人執業，昨天醫療人員走上總統府前的凱道，呼籲政府重視醫療職場環境。衛福部照護司長蔡淑鳳說，日前針對三班護病比標準，與各層級醫界代表及護理團體開會，在醫學中心與區域醫院已有共識。

目前照護人力採全日平均護病比，醫學中心上限一比九、區域醫院一比十二、地區醫院一比十五。

協商後，醫學中心建議分二〇二四年及二〇二六年二階段推動，第一階段白班、小夜班與大夜班依序為一比六、一比九、一比十一，第二階段一比五、一比八、一比十。

區域醫院則預計第一階段白班、小夜班和大夜班依序為一比七、一比十一、一比十三，第二階段一比六、一比十、一比十二。

台大醫院企業工會顧問、台大綜合內科病房護理師白紹煒表示，以醫院滿床卅六床為例，多數病房大夜班只有二人，護病比落在一比十八，要達一比十一，至少需四人值班，增加人手，在面對病患心律不整或持續出血等突發狀況時，更能周全照護病人。

在地區醫院部分，雙方堅守己見，醫院代表希望，在人力確實回流到地區醫院前，先採白班一比十三、小夜一比十五、大夜一比十七；而護理工會則希望不分階段，二〇二五年讓三班護病比達到白班一比九、小夜一比十一、大夜一比十三。

如果要分階段實施，地區醫院二〇二四年白班一比十、小夜一比十三、大夜一比十五；二〇二六年白班一比九、小夜一比十一、大夜一比十三。蔡淑鳳表示，建立合理的護病比，才能提供較好的執業環境，留住護理人力。

台灣社區醫院協會理事長朱益宏表示，地區醫院現行一比十五護病比，這次先提出白班一比十三、小夜一比十五、大夜一比十七，等待中央十二項「護理人力政策整備計畫」落實後，再做檢討，否則人力沒補齊，新制上路後，許多地區醫院恐難以經營，社區醫療崩垮。

相關新聞見A2

生活秘書

星座 今日運勢

獅子 ▶ 量入為出
處女 ▶ 無力感強
天秤 ▶ 充滿幹勁
天蠍 ▶ 財運暢通

歷史上的今天

11月20

1947年：英國伊莉莎白公主與愛丁堡公爵菲利浦舉行結婚典禮。

1969年：美國首府華盛頓舉行反越戰示威大遊行，約25萬人參加。

2012年：立法院三讀通過勞保強制加保年齡上限由60歲提高到65歲。

聯合報客服請掃描
●更多新聞內容請看 聯合新聞網
●更多深度議題請看 聯合報 數位版

台灣2023代表字大選 選字抽大獎

猜中獎
FUJI按摩椅
FUJI愛沙發按摩椅 (FG-927)

參加獎 燦坤 禮券

參加獎 FUJI 3D揉壓愛視力眼部按摩器(FG-224)

代表字大選代碼
01困 02生 03進 04缺 05暖 06穩 07創 08識 09復 10跨 11定 12轉
13茫 14蛋 15變 16勢 17候 18遮 19盪 20走 21安 22心 23數 24韌
25解 26望 27極 28盼 29信 30詐 31亂 32澇 33浪 34擾 35悟 36新
37傷 38力 39選 40惘 41嘆 42恢 43實 44電 45悲 46持 47初 48綻
49協 50光 51勇 52靜 53克 54康 55備 56紊 57透 58飛
選哪個字請看推薦理由：http://event.udn.com/2023word/

主辦 中國信託文教基金會 聯合報

票選方法任您選 票選日期:11月10日至12月5日止
1 手機直撥551253 輸入代表字代碼 完成投票 (每秒收費0.2元)
2 手機簡訊 UDN+代碼 發送至55123 完成投票 (每則10元)
3 網路投票：上官網 候選推薦字 投票 填個人資料 完成投票
(掃描QRcode進入官方網站，進入「候選推薦字」頁面，再選認同的推薦字，即可進行投票。)
● 獎品採隨機出貨；依廠商出貨顏色為主；不含安裝；價值超過20,000元者，須繳納10%的機會中獎稅。
● 中獎名單將於12月8日(五)公佈在聯合報及官方網站上，並有簡訊通知。
● 您的個資由聯合報於活動期間與結束後一年內，蒐集、處理及利用於抽獎、聯繫等目的，相關權利行使請參閱 udngroup.com隱私權聲明。