聯合報
UNITED DAILY NEWS
每份訂價10元　第26278號
創辦人 王惕吾
4 710765 921682
客服專線：0800-666-085 總機：(02)8692-5588 新聞聯絡：(02)8692-5896 地址：(22161) 新北市汐止區大同路一段三六九號 本報文圖非經同意不得轉載

10年建設上兆元 汽、機車量變更多

搭公共運輸不增反減

陽光行動
永續｜關懷｜監督

【記者周湘芸、周彥妤／台北報導】從公路公共運輸發展計畫、客運、公車補貼，到新建捷運、鐵路立體化等軌道建設，再到建置公共自行車，中央和地方過去十年投入快上兆經費。但根據統計，去年全國運具次數公共運輸市占率僅百分之十四點三，不僅比十年前低，還創新低。專家學者直言，政府花這麼多錢卻未能有效移轉私人運具，只嘉惠到原就使用公共運輸的民眾，應全面重新檢討。

交通部公路局在二〇一〇年起，陸續推動公路公共運輸發展計畫，四期投入七四五億元，辦理車輛汰舊換新、新闢路線補助、候車設施建置、電動公車汰換補助等。這只是中央針對公路部分，還不包含地方政府經費。

軌道建設遍地開花更燒錢

再看最燒錢的軌道建設，近十年除了近六百億元打造的台中捷運綠線、一千多億元的桃園捷運機場線，台北捷運更新增中和新蘆線、信義線、松山線、板南線延伸、環狀線西環段通車，以及高雄輕軌等。若再加上全台遍地開花的台鐵地下化、高架化等鐵路立體化建設，中央地方各式交通建設經費至少上兆元。

公共運輸市占率僅約14%

但根據交通部「一一一年民眾日常使用運具狀況調查摘要分析」，去年全國公共運輸市占率僅百分之十四點三，雖然主因是疫情影響民眾搭乘意願，但撇開疫情衝擊，檢視上次統計、二〇二〇年公共運輸市占率也只有百分之十六，比十年前、二〇一三年時的百分十七點八還低。十年來私人運具則不減反增。去年汽、機車新領牌數達一一六萬三七二一輛，較一〇二年時一〇四萬六四一六輛還多。

諷刺的是，交通部力推公共運輸，環境部近年卻透過補助，鼓勵民眾將燃油汽機車汰換成電動車，政策矛盾。

交通學者、消基會交通委員會召集人李克聰說，先進城市私人運具及公共運輸使用率應各半，但台灣公共運輸建設、鼓勵搭乘措施都只在嘉惠既有使用者，最後一哩路的轉乘也未完備。

公民幫推協會理事長、逢甲大學智慧運輸與物流創新中心副主任鍾慧諭認為，停車費、過路費低，甚至臨停、違停太容易，降低民眾捨棄私人運具意願。

如今蔡政府二〇一七年又提出前瞻基礎建設計畫，預計八年投入四二四一點三三億元的特別預算；今年也利用疫後特別預算編列三年二百億元的TPASS通勤月票補助，但能移轉多少私人運具令外界存疑。

環境部大氣環境司副司長張根穆說，民眾汰換舊車成電動車補助，去年起已停止，將經費全用在補貼市區公車電動化上；二〇四〇年運具電動化，禁售燃油汽機車後，民眾汰舊換新需求也會逐漸減少。

相關新聞見A2

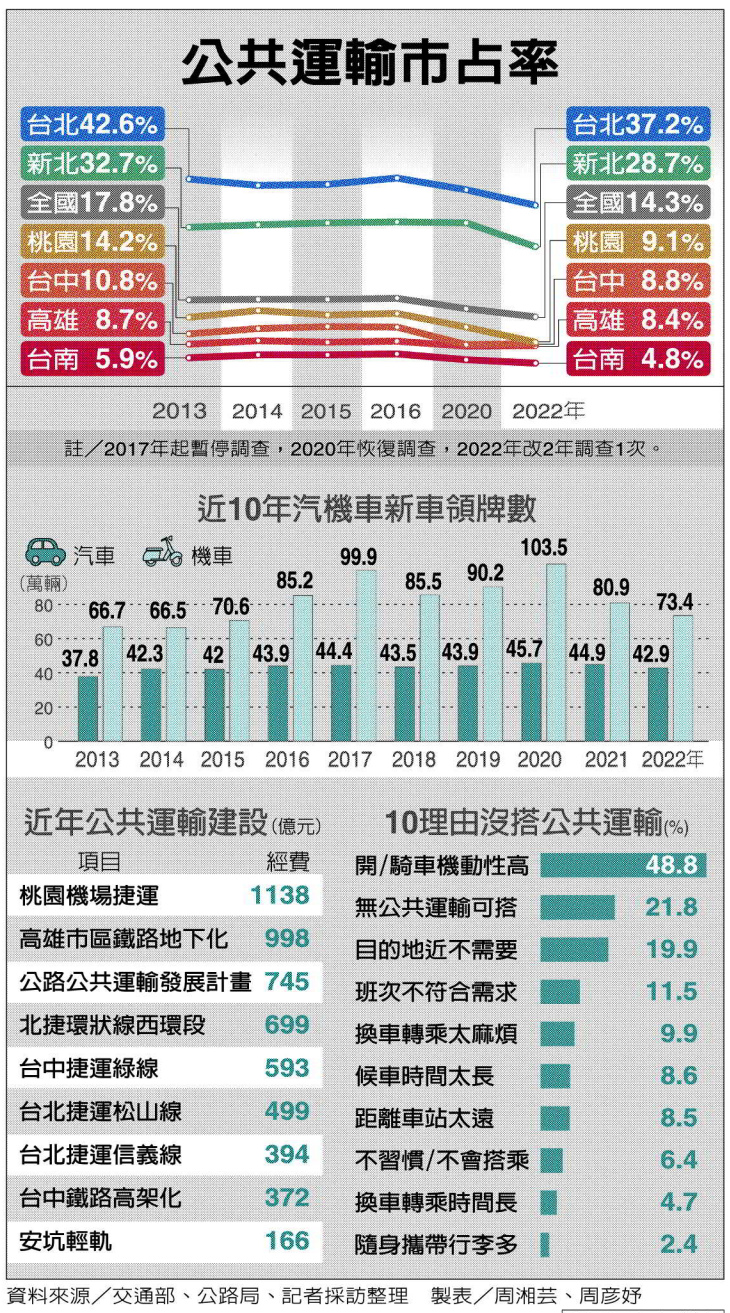

洪筱晴花式滑輪 摘下我亞運18金

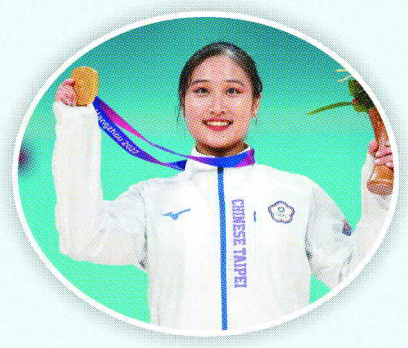

我國十九歲滑輪溜冰小將洪筱晴，在亞運花式溜冰女子單人賽首日短曲取得領先優勢，昨進行長曲，最後和隊友張緻如「金包銅」。洪筱晴的金牌成代表團第十八金，躍居我國史上次佳成績。　新聞見A5

文／特派記者曾思儒
圖／中華奧會提供

聯合報 超級58折周年慶 2023/09/26～2023/10/09
優惠代碼 23370
期間限定 售完為止
5選1
原價 NT$660 NT$388
外帶：
1個9吋鬆厚比薩(限定$410元(含)以下口味)+[5選1:藍濃起司蘑菇紙包飯(五辛蛋奶素/期間限定售完為止)、波隆那海鮮紙包義大利麵、波隆那牛肉丸紙包義大利麵、奶油雞腿排紙包義大利麵、羅勒雞腿排紙包義大利麵]+1.25L可樂1瓶
注意事項：
1.若想享受多倍優惠券，歡迎至必勝客門市，結帳前致知櫃台人員「我要列印數筆優惠券」。
2.歡迎至必勝客官網兌換優惠https://pse.is/pizzahut-c，或於左上角選單選取「優惠券兌換」中「輸入活動代碼」，於五碼優惠專區輸入兌換代號訂購。若網購無法使用建議至門市點餐使用。
3.結帳時出示優惠券，使用紙券後需回收。
4.優惠代碼：23370，未告知代碼恐無法享此優惠。
5.優惠日期：2023/09/26～2023/10/09，訂購專線412-9889，手機請加(02)。
6.限外帶，此套餐之比薩口味/餅皮升級，須依門市加價規範加價，其他加價規範依門市公告及官網為準。
7.必勝客EXPRESS店不適用，優惠不得併用，產品以實物為準。如遇不可抗力或原物料短缺或門市簡化菜單時間或其他非可歸責於必勝客事由等因素，以致門市無法提供相關商品，必勝客得視實際情形暫緩提供原定優惠，或提供等值商品替代，詳情請以店內公告為主，必勝客保留調整優惠之權利。

Inside

雞蛋門神
鄭文燦、金溥聰互嗆
新聞見A3

哈瑪斯5000火箭突襲 以宣戰

以色列南部交火 雙方死傷近3千人 我旅行團124人均安

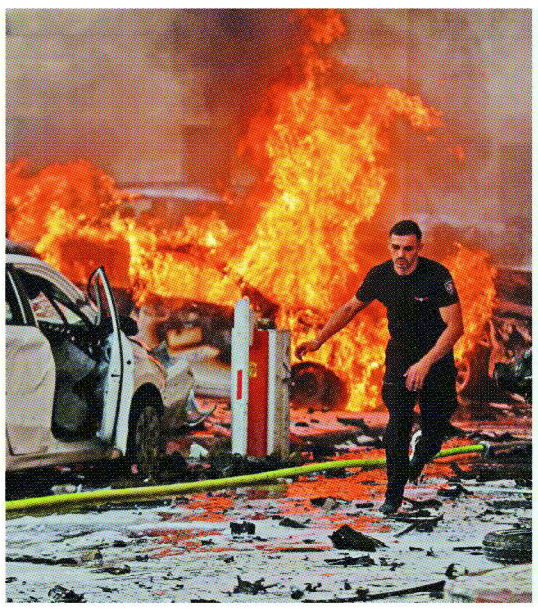

加薩走廊發射

➡哈瑪斯七日突襲以色列城鎮和軍事基地。圖為從加薩走廊發射的數枚火箭。　（美聯社）

以南城鎮戰火

⬅以色列軍隊和哈瑪斯民兵交火，以色列總理表示該國處於戰爭。圖為以南城鎮阿什克隆街上燃燒的車輛。　（路透）

【編譯高詣軒、記者周湘芸、程遠述／綜合報導】巴勒斯坦伊斯蘭教武裝團體哈瑪斯七日大舉突襲以色列，除宣稱已發射五千枚火箭，還透過陸海空潛入以色列。英國衛報報導，一百名該國民眾喪生、一千人受傷。以色列總理內唐亞胡隨即向哈瑪斯宣戰，下令徵召後備軍人，揚言將以敵方未見識過的強度回擊。獨立新聞媒體中東之眼則引述巴勒斯坦衛生部指稱，以色列空襲已造成巴勒斯坦至少二百人死亡、一六一〇人受傷。

以色列警方指稱，雙方已在南部廿一處交火；在南部市鎮歐發勤，傳出有數名以色列人被武裝分子挾為人質。

以色列國防部長葛朗特表示，哈瑪斯發動戰爭大錯特錯，以國國防軍將在各入侵地點禦敵，必將贏得這場戰爭。華爾街日報報導，北至以色列沿海大城特拉維夫，均傳出爆炸聲，耶路撒冷也響起空襲警報。以軍已迅速對加薩走廊的目標發動空襲。

哈瑪斯軍事指揮官戴夫在哈瑪斯媒體宣布展開「阿克薩風暴」行動，呼籲各地巴勒斯坦人加入，這場「最偉大戰役將終止地球最後一場占領」，他並譴責以色列褻瀆在耶路撒冷的穆斯林聖地艾格撒清真寺。

美國防長奧斯丁說，正密切關注情勢發展，將致力確保以方自衛。白宮國安會發言人華森譴責哈瑪斯為恐怖分子，美方將堅定支持以國政府和人民。哈瑪斯本次攻擊時機，恰為一九七三年十月六日贖罪日戰爭五十周年隔天。

外交部昨天表示，經我國駐以色列代表處聯繫了解，駐處員眷及我國旅以台僑或國人均安，並嚴正譴責哈瑪斯組織對以色列平民進行恐怖暴力攻擊，造成無辜民眾傷亡。

我交通部觀光署表示，經查共有雄獅、巨匠、旅天下及永信等五團、一二四人在以色列當地，人員均安。永信將取消部分行程，盡速安排旅客提前返國；其餘旅行團行程主要在以色列北部，行程未受影響。

雄獅旅遊表示，有一團體旅客含領隊廿九人在耶路撒冷，七日抵達飯店休息，預計今天啟程返台。旅天下說，團旅客含領隊廿一人於戰爭發生時在約旦，後續行程會以旅客安全為第一考量。

相關新聞見A9

生活秘書

星座 今日運勢

獅子 ▶ 深思熟慮
處女 ▶ 幹勁十足
天秤 ▶ 別太貪心
天蠍 ▶ 收回借貸

歷史上的今天

10月 8

1960年：「自由中國」月刊發行人雷震涉嫌叛亂案，被判有期徒刑10年。

1985年：音樂劇「悲慘世界」在英國倫敦首演。

2021年：振興五倍券開放領用，這是政府因應新冠肺炎疫情造成全台經濟停滯、產業衰弱的財政刺激措施。

聯合報客服請掃描
●更多新聞內容請看 聯合新聞網
●更多深度議題請看 聯合報 數位版