聯合報
UNITED DAILY NEWS
今天16大張 每份訂價15元 第18080號
創辦人 王惕吾 發行人 王效蘭
9 771607 970003
地址：(110)台北市忠孝東路四段五五五號 總機：(02)27681234・27601616 採訪中心：27689036 地方新聞中心：27689297 服務專線：0800-060-080 訂報專線6989 送報問題轉6989 登記局版臺報字第零零貳玖號 中華郵政台字第肆柒陸零號航照登記為第二類新聞紙類 本報所刊文圖非經同意不得轉載

年周八談會汪辜

辜振甫：九二共識是一中各表

稱海陸兩會認係復談基礎 邀汪來訪並願赴上海 盼兩岸入世貿後 就「建構經濟交流新秩序」達成共識

【記者楊羽雯／台北報導】海基會董事長辜振甫昨天重申，海基會、海協會在一九九二年達成的共識，其實是「各自以口頭表述一個中國」，而非中共所謂的「兩岸共同堅持一個中國原則」；兩岸應秉持九二年的精神，擱置爭議，繼續交流協商，雙方才能繼續往前看。辜振甫再度邀請海協會會長汪道涵來台，並表達赴上海進行建設性對話、尋求兩岸關係進一步發展契機的高度意願。

辜振甫說，海陸兩會都認為「九二共識就是各自以口頭表述一個中國」，並且認為這是兩岸恢復會談的基礎。

一九九三年在新加坡舉行的辜汪會談，宣告對抗近半世紀的兩岸關係進入談判時代，這場歷史性會談將在明天屆滿八周年，辜振甫昨天在海基會主持紀念會時，作出上述表示。他強調，「兩岸的共識與協議必須「誠實遵守」，這對雙方互信的累積與正常往來是絕對必要。」

辜振甫強調，對於共識與協議的內涵，或許存在各自不同的解讀，但是共識與協議既然存在，若干解讀上的差異，儘可利用每次見面的機會當面溝通、拉近，減少誤解的一再發生。他表示，雖然今年上半年赴大陸可能性已不高，但期許兩岸在今年加入世貿組織後，能就「建構經濟交流新秩序」的多邊問題上達成共識，使雙方重建互信。

辜汪會談八周年，雖然政府表面上態度低調，但檯面下動作頻繁，事先掌握大陸方面要同步發表海協會會長汪道涵有關「辜汪會談」重要性的談話稿，陸委會主委蔡英文日前即與辜振甫就紀念會談話內容交換意見，除了重申我方立場，並且在其中揭示在兩岸入會後，對兩會對話管道賦予積極期待。蔡英文昨天全程掌握兩岸的相關訊息，並在紀念會後與辜振甫交換意見。

辜振甫表示，兩岸間的根本問題在於互信不足，儘管建立制度化的協商管道，卻因故使協商管道一再中斷。為增進瞭解，雙方無可避免必須多溝通、多協商，而對爭議的問題採取擱置方式，維持協商管道暢通。這並非不重視爭議問題的重要性，而是讓雙方能夠向前看，有空間讓彼此的交流與對話持續下去，逐步醞釀有利於解決問題的條件與氣氛。

辜振甫表示，八年前，兩會曾共同締造雙方所能接納的兩岸關係發展的遠景，也建立了繼續共同努力切磋的架構，因此就不能使兩岸對話與協商再裹足不前，而阻礙了兩岸關係正常化前進。

相關新聞見三版

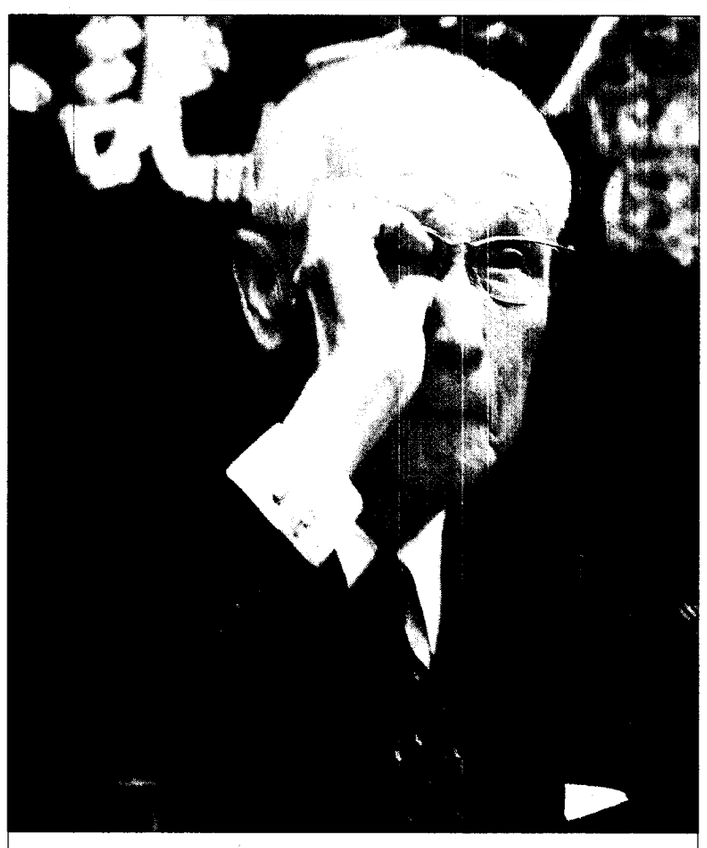

向歷史作出代交

快儘能望希，示表上會者記年周八談會汪辜在甫振辜長事董會基海都紀年人兩們我「，話對性設建續繼，面見涵道汪長會會協海陸大與影攝／源家章者記 」。代交面正出作史歷向力竭起一要，了小不

陳總統：一中涵義和內容 人民難認同

接受香港信報專訪 稱美對台軍售有助重啓兩岸協商 擱置一中爭議才能對話

【大陸新聞中心／香港報導】陳水扁總統接受香港信報專訪時表示，美國對台軍售有助於重啓兩岸協商的大門，他就任一年來，兩岸關係沒有惡化，是台灣展現誠意善意的成果。他歡迎大陸領導人來台訪問，強調這項邀請沒有任何預設立場，也不限時間和地點。但中共國台辦發言人張銘清已在昨天的記者會上明確表示，台灣不承認一中原則，兩岸領導人互訪的前提不存在。

陳水扁同時強調，因為台灣對「一個中國」有疑慮，因此無法接受，兩岸必須先擱置這項爭議，才能對話交流。

陳水扁於本月廿五日接受香港信報執行總編輯陳景祥專訪，暢談兩岸關係相關議題。

針對美國對台軍售的決定，陳水扁表示歡迎，並感謝美國政府和國會關心台海安全和兩岸軍事力量平衡；他相信這次軍售有助於兩岸重啓協商的大門，讓台灣人民在安全可以保障的前提下，加強內部各項建設，完成與中國大陸關係的正常化。

只有一個，是指中華人民共和國，而台灣是中華人民共和國的一部分，不僅他本人不能接受，他保證連戰和宋楚瑜也不可能接受。

至於有人主張將「一個中國」的定義，回歸到兩岸在九二年各自表述的共識，陳水扁則表示，九二年兩岸有沒有共識，至今莫衷一是。陳水扁認為，兩岸還是應該要擱置爭議，才能夠對話；否則動輒要附帶條件和前提，問題永遠沒有辦法獲得改善。

陳水扁重申歡迎中共國家主席江澤民、國務院總理朱鎔基和海協會會長汪道涵到台灣來，與兩千三百萬台灣人民一起分享台灣的經濟奇蹟和政治成就。

相關新聞見三、四、十三版

燈藍個4第亮續氣景

底落時何出不看：會建經 低新創標指先領

【記者吳媛華／台北報導】經建會昨天發布三月景氣對策信號，亮出連續第四個代表衰退的「藍燈」，綜合判斷分數與一、二月同為歷史最低的十分，領先指標九十三點六則是連續第十四個月下降，並創民國七十四年十月以來的新低。經研處處長胡仲英表示，實在看不出景氣何時能落底，上月預期可能是第三季落底，目前看來最快也要到第四季。

國際貨幣基金會（IMF）適巧也宣布台灣今年的經濟成長率預測將僅有百分之四點一，較台灣經濟研究院及中華經濟研究院的百分之四點七五、百分之四點五七均更低。對此，胡仲英表示，各個機構有其估算基礎，經建會不便評論，但是今年初設定的百分之六點一的經建目標需要大幅下修。

三月份景氣對策燈號表現，無論金融面或實質面指標都同樣令人失望。在九項燈號指標中，除海關出口值燈號維持「黃藍燈」（顯示景氣趨衰）外，其他八項指標均是「藍燈」，顯示景氣持續低迷。

而且景氣領先、同時指標雙雙下跌，同時指標降為一百點四，是八十八年十月以來新低，三月也是近期降幅較大的月份。領先指標更是連續第十四個月下滑，與去年初最高點相比，降幅達百分之十三點七，並較上一次景氣循環降幅的百分之十點七，又下降三個百分點。

相關新聞見五版

今日氣天
市北台 21℃-32℃ 率機雨降 0%
市中台 21℃-31℃ 率機雨降 0%
市雄高 23℃-31℃ 率機雨降 0%
市蓮花 21℃-29℃ 率機雨降 30%

昨日市股
中集場市 102.06 數指權加 5416.67 值總交成 451.34億
頭店場市 2.68 TAISDAQ 數指權加 142.94 值總交成 98.46億

聞要
台積電南科廠將緩建 2
解決共振 政院無時間表
治政
扁李互動 釋出善意 4
劉泰英可望續掌開發
題話會社
陳定南批評濫用權力 9
檢察官反駁「太上皇」
中小學教師將分三級 改採聘任制 6
顏清標家屬陳情 張揆：不服可抗告 8
文化機關建議 文化預算明列保障條款 14

聯合報
地球村美日語
地球村時代！與世界同步學習！
成人班 學員制 100% 教育部合格外師
全國第1最好品牌
兒童班 美日語初學到流利
全省全天候可上課
基隆至屏東：(02)25451111
(03)3398691 (04)22201806
(05)2250058 (06)2296769
(07)2358060 (08)7345866
全國最大外語直營校(80分部)

能量大師
※重癌、病毒、基因、紅斑狼瘡、骨質、肝、腎…一幕驚書
一秒立即判讀！(世界最簡單快速的比對技術大公開！)
▲櫻緯謙博士（英生物能醫學研究所所長）主講
28(六)晚7時半、北市懷寧街35號8樓（站前、表口街口）
29(日)午2時正、皇統大飯店（高市九如一路626號）
30(二)午2時正、救國團（中市力行路、尊十路交叉口）
能量比對儀 凡食品、水晶、氣功、風水、符咒、駐甲、星座…均可量測－輕巧掌中型，健康業者必備利器－
※禁四大醫學，順勢療法，正式登台！(02)2331-7342(樓)
表裝設計

別人有的，香格里拉也有，而香格里拉所擁有的，別人卻不一定有。
統一集團 太子建設
SHANGRI~LA 香格里拉

精雕細琢玉玲瓏鐘愛一生

統一集團績優品牌、把握4.7%優惠利率剩餘額度、90%20年純銀貸，全區僅規劃115戶，零店面，40、50坪尊貴雙併大三四房，74坪一層一戶極品豪宅大戶

全南崁最有看頭的綠色窗景，就在香格里拉裡，
進社區，前景和背景一樣多彩多姿，
出社區，1000公尺精華生活，盡在您掌握中。
無從比較，純因香格里拉的超優環境沒人比得過，
縱使千秋萬世後，您的窗景仍舊是南崁最有價值的唯一！

真正的皇家豪門，不必動輒上億元！輕鬆擁有更待何時？
40、50坪豪華大三、四房享有雙併的私密性。
74坪尊貴獨棟，一層一戶，獨享三面採光，專屬梯間以大理石氣派迎賓，
17米5非凡面寬，雙主臥設計（擁有衆人傾羨的豪華13.6坪超大主臥），
主衛浴配置Body shower及進口65L美製儲熱式熱水器。

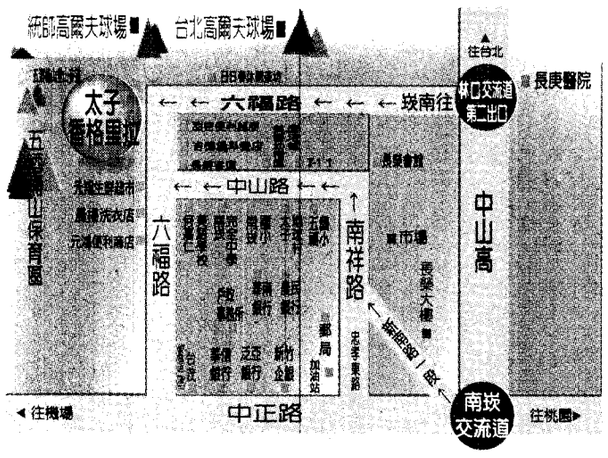

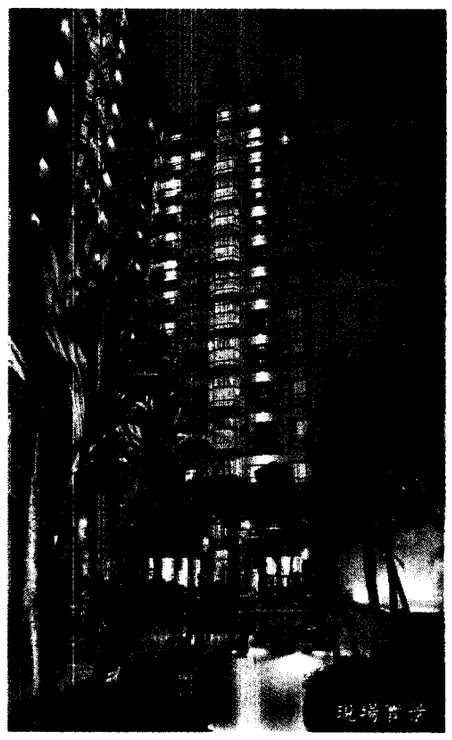

將先端科技帶進生活中，是最高的居家哲學
社區寬頻網路，不用撥接，直接上網，享受高速網際網路的升級科技，嚴密安全CCTV監視系統、遠端監視系統、電腦讀卡防禦系統……讓生活融進尖端科技中，享受文明的便利與好處。

一輩子總要過一次這種豪華俱樂部的渡假日子
總統級的社區公設，完全釋放生活能量，SPA活水游泳池、情調咖啡廳、果嶺、健身房、撞球檯、電影院，還有完全為孩子量身規劃的兒童遊戲場、閱覽室，這些全是國外五星級的豪華設備，現在全成了您私人的生活配備。

風華內蘊，禮遇獨步南崁
不是所有的現代建築都有如此細心的規畫，早一步將社區管理的最佳運作戶數，考量在建築藍圖裡。戶數太少，日後的管理費可觀得嚇人，戶數太多，管理機制不容易完善。恰到好處的115戶，純花園住宅，零店面，是南崁所有個案中最得天獨厚的規劃。
亮麗的生活，要有不一樣的的主張
不必花自己的錢請菲傭，社區替您找來了管家秘書，拿信、取報、跑雜事，甚至保養社區內之公共設施，這些日常生活的瑣事，通通有人代勞，這種生活，您一定會愛極了。

共享親子 溫馨時光！
自己動手DIY，親子一起激發創意，無論是香氣滿溢的餅乾或是才藝拼圖，溫馨十足的假日午後，絕對是您全家永難忘懷的快樂回憶。

日期	內容	地點
5/6(周日)下午2－4:00	美味餅乾DIY	香格里拉咖啡廳
5/13(周日)下午2－4:00	才藝拼圖DIY	香格里拉兒童閱覽室

＊請先預約報名 (03)3212311

■投資興建 太子建設開發股份有限公司 ■香格里拉／桃園南崁六福路（南崁國中附近） (03)3212311