聯合報
UNITED DAILY NEWS
今天16大張 每份訂價15元 第18052號
創辦人 王惕吾 發行人 王效蘭
9 771607 970003

景文集團超貸弊案 前中信局長林青賢、中信局副局長洪建次移送

凌晨兩人飭回 坦承張萬利與張有惠很熟 當時有無形壓力 檢調另追查地目變更有無不法

【記者雷鳴、高年億／連線報導】檢調偵辦景文集團涉嫌向中央信託局超貸弊案，昨天約談現任中央再保險公司董事長林青賢（前中信局長）、現任中信局副局長洪建次。林、洪兩人均否認違法或受賄，但坦承知道景文集團負責人張萬利與當時的中信局理事主席張有惠很熟，他們說那時有一股無形壓力，卻不願說明是來自何方的何種壓力。

昨天深夜十一時廿分，林青賢、洪建次被調查局台北縣調查站先以景文集團超貸案關係人移送台北地檢署，經由檢察官戴文亮漏夜複訊，並於今天凌晨一時飭回。

檢察官戴文亮偵訊重點包括前中信局理事主席張有惠在景文集團貸款案中，是否曾下達指示要求中信局三重分行承辦人配合辦理；張有惠之子張介鍇等人購入「大學詩鄉」豪宅的資金從那來，和貸款案有無對價關係。

林青賢和洪建次被移送到台北地檢署時，神色凝重，不發一語。檢察長黃世銘為避免庭訊內容曝光，及迴避媒體追逐採訪，要求檢察官戴文亮指示台北縣調查站直接將兩人送到地檢署五樓，在會議室召開臨時偵查庭，並下令法警封鎖樓梯和電梯，不讓記者上樓採訪。

據指出，景文集團旗下的昱筌建設公司，以不到三億元的價格購得台北縣新莊市一棟原由萬台建設興建，但因財務問題停工多年的「新泰大郡」工地，後來景文集團以該工地在八十八年間向中信局貸得六億四千萬元，辦案人員懷疑其中有故意提高鑑價、超貸，及中信局相關人員護航收受好處弊端。

景文集團弊案愈滾愈大，辦案人員鎖定的另一個辦案方向，是當初景文技術學院在台北縣新店市安坑地區設校，校址是新店市都市計畫外的市有土地，新店地區因當年沒有任何大專院校，因此張萬利表明要興建的景文專科學校，是新店地區最高學府，新店市公所、代表會非常鼓勵興學，以幾近公告地價的超低價，把市有土地賣給景文集團設校。

當時言明新店市提供的市地是「專地專用」，只能做為學校用地，後來為何部分學校預定地的地目遭變更，並且興建成每棟市價至少一千餘萬元的「大學詩鄉」高級別墅，其間是否涉及不法，檢調正蒐證調查。

相關新聞見三版

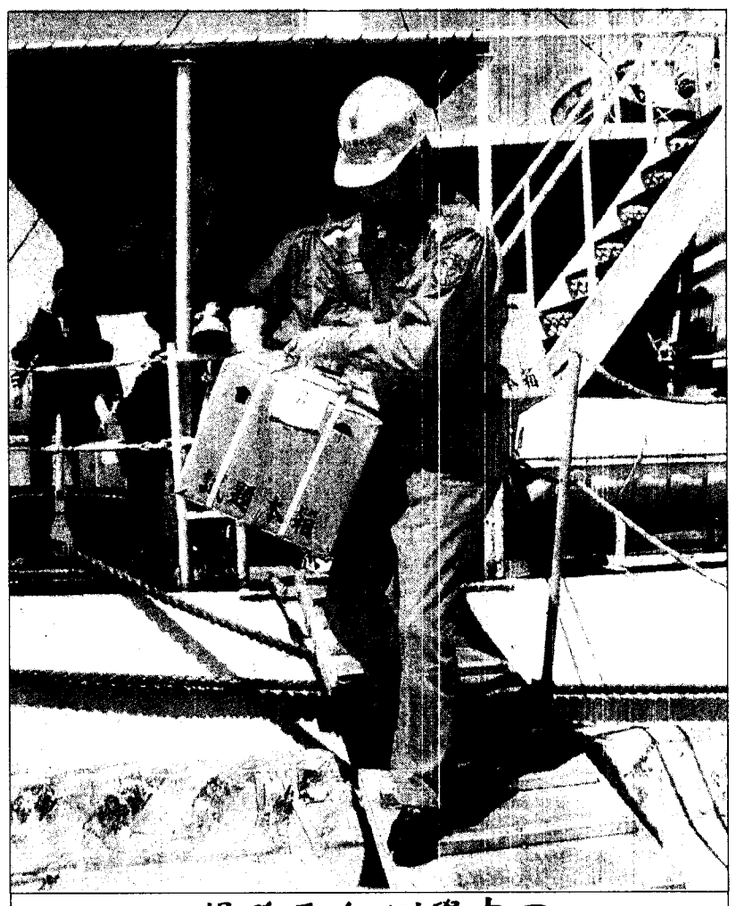

國學中測今天登場

考放開午下天昨。測受生考萬餘卅，場登天兩明今驗測力學本基中國金為圖。同相覺感考聯加參與為認生學少不，點地試應悉熟生考讓，場金到運載艦護巡」號星偉「的級頓千二署巡海由天昨，卷試箱十區考門影攝／隆木李者記 版六見聞新

立院通過決議 譴責羅福助 創下首例

王金平裁定將羅送交紀委會查處 最重停權半年 但須經出席院會三分之二委員同意

【記者李志德、凌珮君、許峻彬／台北報導】立法院昨天由院長王金平裁定將羅福助送交紀律委員會查處，院會並通過譴責羅福助「不知依循民主程序問政，動輒率爾以暴力相向」的臨時提案，創下立法院以決議譴責個別立委的首例。

昨天一早在野協商，討論如何將羅福助交付紀律委員會懲處，在野聯盟同意由王金平行使「裁決權」，直接在上午的院會中裁定將羅福助交付紀律委員會查處。

隨後的朝野協商中，王金平雖然同意以裁決權將羅福助送交紀律委員會，但在擬定協商結論時卻引發若干爭執：首先，親民黨團、超黨派問政聯盟代表堅持將協商中的「肢體衝突」改為「暴力事件」，將交付紀律委員會「查處」改為「懲處」；但王金平堅持在調查之前，協商結論用字必須中性，不能「未審先判」。後來雙方各讓一步，協商結論將廿八日的風波改稱「暴力事件」，但仍然以交付紀律委員會「查處」的字眼代替「懲處」。

其次，與羅福助同屬無黨籍聯盟的陳進丁宣讀一份個人聲明，表示羅福助已經公開道歉，希望立委「適可而止」。

針對前述兩起風波，沈智慧、趙永清和廖學廣都指責王金平「心態可議」，「與羅福助關係太親密了」。王金平則表示，陳進丁是代表無黨籍聯盟參與協商，不是代表羅福助；他的處理完全依照議事規則，並無不公。在隨後的院會中，無異議通過了協商結論，王金平裁示將羅福助交付紀律委員會查處。紀律委員會預計在下周二開會，而依「立法委員行為法」規定，紀律委員會經半數出席委員同意，最重可以提請院會決議將羅福助停權半年，但此一決議必須經出席院會三分之二委員的同意。

在中午的臨時提案時間裡，院會再通過由國民黨、民進黨、親民黨、新黨及超黨派問政聯盟聯合提出的譴責案。據立院秘書處表示，本案是立法院首度針對個別委員通過的譴責案；但無黨籍聯盟沒有簽署這項提案。羅福助昨天按原定行程出國，沒有對譴責案發表聲明。

相關新聞見二版

每周48時工 加付應費班

84周兩較 時小六的出多時工 間時班下為視

【記者袁世珮／台北報導】在每周工時由一周四十八小時變更為兩周八十四小時後，若仍每周上班四十八小時，每周多出的六小時工時的薪資計算有爭議，勞委會昨天作出解釋，將此六小時定位為「下班時間」，如果員工前來加班，應比照勞基法給付加班費；至於雇主可否以工時縮短為由減薪，應由勞資協議決定。

勞委會勞動條件處長陳伸賢指出，因為每周工時變動後，勞基法並未配合修法，因此多出來的六小時等同於其他的「不必工作的下班時間」，如果出勤，就算加班，前兩個小時要給付平日時薪的一點三三倍，兩個小時之後為一點六六倍。

陳伸賢指出，減薪就是一般的勞動情勢變更，按規定就要由勞資協議決定，即使沒有工會，雇主也必須與員工協商，否則員工可提勞資爭議案。

今年元月起施行新工時後，每周平均減少的六小時究竟為「例假」、「有給休息」或「無給休息」，引起勞資雙方重視。勞委會昨天迴避上述名詞，理由是「不必創造新名詞」。昨天的會議只達成部分共識，其餘將在下周五再次開會後確定，行文地方政府辦理。

相關新聞見六版

今日氣天

市北台	16℃-22℃ 降雨機率20%
市中台	18℃-26℃ 降雨機率0%
市雄高	20℃-28℃ 降雨機率0%
市蓮花	17℃-24℃ 降雨機率30%

昨日市股

中集市場	35.96
數指權加	5797.92
值總交成	993.01億
頭店市場	0.69
TAISDAQ數指權加	151.77
值總交成	186.51億

題話

達賴今二度訪台 將與陳總統會面 5

活生

十人團調查核三事故 認定屬「電器事件」 6

澳港岸兩

美國國務次卿提名人 支持台灣加入聯合國 13

性騷擾案 王銘源要控告女學生誹謗 4

加州人口普查 白人首度淪為少數民族 11

妮可基嫚流產了 小孩的爸爸是誰 28

練好英文能力，走到哪裡都"景氣"
E.L.T. STUDIOS : Charles Lee
ICRT DJ : Tito Gray
提供企業及個人"專業英語"服務：
1.英文簡報製作訓練；
2.行銷人員英文解說訓練；
即將在"台北世貿參展的廠商"，請速與我們連繫。
(四月份ICRT新聞英語聽力班招生中)

顯妣趙母徐太夫人逢菡懿於中華民國九十年三月五日病逝於美國Minnesota州Rochester城家中享年八十八歲孝男孝女隨侍在側並於三月六日火化三月八日行追思禮拜 叩在
親屬 孝男 趙春官 孝媳 趙瑚 孝女 宣傳汉 孝女婿 申容 孝女 趙傳 孝孫 崔灑生 孝外孫 賈俊久 孝外孫女 趙明華 賈宣君 胞弟 崔明軒 徐延齡 崔磊 崔偉 崔愷 賈宣培
友鄉寅世威 誼哀此訃
聞

SHANGRI~LA 香格里拉
臥虎藏龍·誰與爭鋒！
統一集團 太子建設
統一集團績優品牌、一流地段、優質環境、絕佳品質、5.5優惠利率、90% 20年純銀貸、富豪級休閑設備、首相級安全管理，公寓換豪宅
就從香格里拉開始
全區僅規劃115戶，零店面
40、50坪尊貴雙併大三四房
74坪一層一戶極品豪宅大戶
眞正的皇家豪門，不必動輒上億元！
您只要用台北舊公寓價就可以享受到！
74坪尊貴獨棟，一層一戶，獨享三面採光，專屬梯間以大理石氣派迎賓，17米5非凡面寬，雙主臥設計（擁有衆人傾羨的豪華13.6坪超大主臥），主衛浴配置有Body shower及進口65加侖美製儲熱式熱水器。
現場實品屋
風華內蘊，禮遇獨步南崁
不是所有的現代建築都有如此細心的規畫，早一步將社區管理的最佳運作戶數，考量在建築藍圖裡。戶數太少，日後的管理費可觀得嚇人，戶數太多，管理機制不容易完善。恰到好處的115戶，純花園住宅，零店面，是南崁所有個案中最得天獨厚的規劃。
亮麗的生活，要有不一樣的的玉眼
不必花自己的錢請菲傭，社區替您找來了管家秘書、拿信、取報、跑腿事，甚至保養社區內之公共設施、這些日常生活的瑣事，通通有人代勞，這種生活，您一定會愛極了。
將先端科技帶進生活中，是最高的居家哲學
社區寬頻網路，不用撥接，直接上網，享受高速網際網路的升級科技，嚴密安全CCTV監視系統、遠端監視系統、電腦讀卡防竊系統....讓生活融進尖端科技中，享受文明的便利與好處。
一輩子總要過一次這種豪華俱樂部的渡假日子
總統級的社區公設，完全釋放生活能量，SPA活水游泳池、情調咖啡廳、果嶺、健身房、撞球樓、電影院，還有完全為孩子量身規劃的兒童遊樂場、圖書室，這些全是國外五星級的豪華設備，現在全成了您私人的生活配備。
Enjoy Your Life Leisurely And Carefree
■投資興建／太子建設開發股份有限公司 ■香格里拉／桃園南崁六福路（南崁國中附近） (03)3212311