聯合報
UNITED DAILY NEWS
今天12大張 每份訂價15元 第18042號
創辦人 王惕吾 發行人 王效蘭
9 771607 970003
地址：(110)台北市忠孝東路四段五五五號 總機：(02)27681234・27601616 採訪中心 27689036 地方新聞中心 27689297 臨時專線 0800-060-080 訂報轉8989 送報問題轉8990 登記局版臺北市字第零零貳玖號 中華郵政台字第肆柒號雜誌執照登記為第二類新聞紙類 本報所刊文圖非經同意不得轉載

東元、聲寶併為最大家電業

創國內大型傳統產業合併先例 資本額達259億元 東元持股61% 聲寶39%

【記者尤子彥、彭慧明／台北報導】國內兩大家電業者東元電機、聲寶公司昨天下午宣布合併，創下國內首宗大型傳統產業合併先例，也將成為國內最大家電業。

合併公司董事長黃茂雄表示，國內家電業規模小，資源有限，透過合併才能把整個產業帶到國際上發展，而雙方也可以結合在大陸既有的基礎，建立共用的架構和產品規格，避免重複的投資，發展更具競爭力的家電產品。

合併比例為東元一股換聲寶一點三股，合併後以東元為存續公司，新公司名稱為東元聲寶股份有限公司，資本額達二百五十九億元，東元持股百分之六十一，聲寶百分之卅九。

東元電機董事長黃茂雄表示，合併後東元與聲寶將採雙品牌行銷，為了整合雙方的資源、生產線及技術，將成立執行委員會負責後續事宜，目前沒有裁員計畫，預計九月一日完成合併。他表示，東元與聲寶的合併過程，聯電董事長曹興誠、聲寶副董事長陳泰銘是居間協調的關鍵人物。

黃茂雄表示，聯電接連推動合併案，給兩家廠商很大的啓示，東元聲寶未來也會和聯電集團密切合作。合併公司副董事長陳盛沺則表示，合併對於雙方有利，家族內部也相當支持，但聲寶已是上市卅年的公司，他又是第二代的經營者，對這次合併，他感覺既高興又感傷。

東元與聲寶合併後，董事長由黃茂雄擔任，副董事長由陳盛沺擔任，總經理則由東元電機總經理林勝泉暫代。

在合併過程扮演重要角色的陳泰銘，過去是被動元件大廠國巨電子董事長，由於國巨過去有和飛利浦被動元件廠合併的經驗，合併後，國巨成為全球第三大被動元件廠商，部分產品的市場占有率更推升到全球第一。國巨投資聲寶並取得三成股權後，陳泰銘積極鼓勵合併，東元、聲寶在去年開始互相合作，最近一個月雙方邀請美商大通銀行為財務顧問，進一步研究財務結構，敲定了合併的細節。

黃茂雄稱東元與聲寶兩家家電大廠的合併為「雙方暗戀一年後，最近終於結婚」。昨天宣布合併的記者會除了黃茂雄、陳盛沺出席外，身兼東元及聲寶董事的聯電集團董事長曹興誠、東元副董事長吳東亮、聲寶副董事長陳泰銘也都出席。

相關新聞見三版

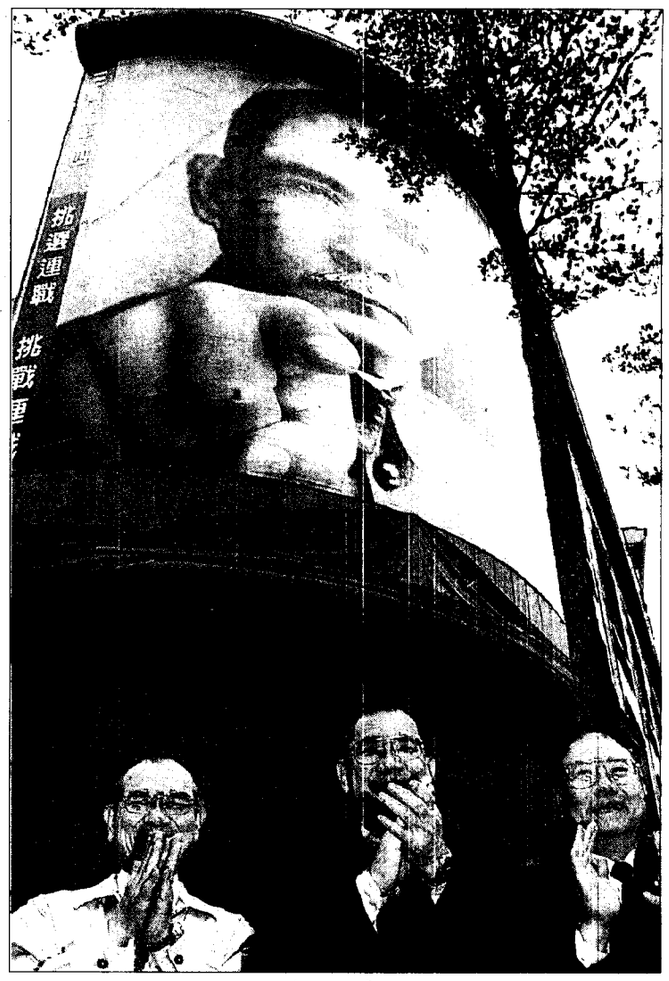

板看新 黨民國

長行執會策政及（左）正豐林長書秘與午上（中）戰連席主黨民國要黨民國示表並，板看象形波二第黨民國示揭，部幹等（右）欽玉洪影攝／中瓊鄭者記 版四見聞新

。去過會才子日苦民人，氣爭

中華電信四一起調降資費

降幅在57%至16.3%間 國際電話012超值型降幅最大

【記者郭錦萍／台北報導】中華電信昨晚宣布，四月一日起將大幅調降固網費率，降幅介於百分之五十七至百分之十六點三間。並對大客戶提供折扣優惠，最多可打四折。

中華電信董事長毛治國表示，國內電信市場幾乎已全面開放，中華電信充裕國庫的階段性任務也告一段落，因此這次的新費率的定價回歸市場機制，回饋中華電信的客戶。

中華電信這一波調降的項目中，國際直撥電話平均降幅為百分之卅七，其中打往中國大陸的話費，若是以一般「〇〇二國際直撥電話」打往大陸，則平均降幅為百分之卅五。若是以「〇一二超值型國際經濟電話」打則降幅最大，達百分之五十七。

大陸昨天開始實施新電話資費，國際電話降幅高達六成以上。

但中華電信打往北京、上海、廣東，每分鐘僅需七點七元，減價時段只需六點九元，比從大陸打回台灣不分時段每分鐘八元的新費率更便宜。

至於打往香港及美加地區國際電話的降幅，平均為百分之五十四。

國內長途部分，中華電信指出，雖然成本結構已十分合理，但這次長途平均再降百分之十八。且長途大客戶另有優惠折扣。

出租電路部份，市內數據電路北中高三大都會區調幅最大為百分之四十六，長途骨幹電路台北至高雄最大降幅為百分之六十六，國際數據電路亞太及歐美地區最大調幅為百分之五十。另外市內電話中部分ISDN（整體服務數位網路）的費率也將調降。

相關新聞見六版

的行不是 一統要不平和要：琛其錢

觀樂展發係關美「中」稱另 連連難困經政來年灣台指 題問灣台談次首美赴

【紐約記者傅依傑、曾慧燕／十九日電】中共副總理錢其琛十九日在紐約指出，台灣「主張台獨的黨派」執政一年來，政治經濟連連出現重大困難，這證明「台獨是行不通的」。錢其琛說，台灣只要和平不要統一是不行的，他相信台灣問題在新世紀必須且一定能夠解決。

錢其琛指出，凡支持中國發展的國家，都應支持中國的統一。他表示，講和平就要承認一個中國，「和平搞獨立、和平搞分裂、和平搞兩國論」，北京都不贊成，和平統一是北京基本立場。

錢其琛說，北京主張對台灣仍採一國兩制，兩制的用意，就是讓台灣能維持現狀，保持台灣現有的一切不變，希望台灣體會北京的用心。

錢其琛十九日晚在中共駐聯合國代表團辦公室大廳接見約三百名僑界代表，公開致詞約十五分鐘，其中特別提到台灣問題，這是錢其琛此次訪美首次公開對台灣問題發言。

談到「中」美關係，錢其琛強調，「中」美關係極為重要，兩國間有衝突，有緊張，有曲折，但「中」美關係的好壞，都帶有戰略意義，應「登高望遠」，站在高的角度看雙方關係的發展。

他認為，中美間沒有曲折是不可能的，雙方也不可能斷絕外交關係，甚至兵戎相見，他對中美關係發展持樂觀態度。

錢其琛十九日上午先會見了在大陸投資的美國大企業代表十五人，對「中」美經貿關係、北京加入世界貿易組織表達「積極、建設性」的看法。

相關新聞見二、十三版

聯合報
震撼
全美第一
約翰霍普金斯公共衛生學院『衛生醫療管理精英研究所課程』即將在七月開課，我們將自3/24日起在各地舉辦說明會，歡迎來電洽詢！
學術進修說明會
日期：3/24(六)
時間：上午10：00-12：00
地點：新湖科技會議中心
台北市內湖區新湖三路196號
名額有限，請把握機會！
學術諮詢專線：(02) 2791-3030
主辦：約翰霍普金斯公共衛生學院
承辦：環球智庫－全球（網路）教學中心

美麗不達來館 展期：90年3月24日至7月15日 地點：國立歷史博物館
文明曙光

今天氣
市北台 17℃-21℃ 降雨機率 40%
市中台 18℃-27℃ 降雨機率 30%
市雄高 20℃-28℃ 降雨機率 10%
市連花 18℃-23℃ 降雨機率 30%

昨日市股
中集場市 0.81 數指權加 5642.70 值總交成 775.75億
頭店場市 0.27 TAISDAQ 數指權加 140.16 值總交成 315.09億

要聞
中共國台辦經濟局長來訪 支持台獨台商將不再優惠 2
點焦
民進黨公布首宗賄選案 謝長廷建議開除王憲堂 3
南市圖利案 張燦鑾涉嫌「下條子」 5
考生數空前 國中基本學測今入闈 6
發電廠失火 加州百萬戶輪流停電 10

救急現金卡
這張卡好用喔！「George & Mary」救急現金卡
繳稅不用煩
「George & Mary」救急現金卡是繳稅的好幫手
它讓您可以隨時提領現金，額度之內想領多少就領多少；
它讓您想借就借、想還就還，節省利息的負擔；
「George & Mary」救急現金卡比一般信用貸款更划算，
處處幫您省麻煩，讓您繳稅不用煩！
與一般信用貸款比較表

貸款商品	萬泰「George & Mary」救急現金卡	一般信用貸款
借款金額	可依需要資金隨時於各地ATM提領現金，最高額度可達30萬元	最少十萬元
還款期限	可隨借隨還、借多少天就算多少天利息、不動用不計息	至少一年以上（未貸滿一年還清，加收違約金）
申請費用	無	查詢費、開辦費、信用保險費

「現金卡」不是信用卡喔！
「George & Mary救急現金卡」是上班族的好伙伴，現在就撥：
申請專線：0800-047-777
◎資料齊全、當面發卡（免開辦費、只要身分證、收入證明）
◎隨借隨還、急用不求人（免擔保、免保人、免保險）
◎不動用不計息、借多少天就付多少天
◎各地ATM皆可提領現金、最高額度30萬元
（詳細內容依本行規定辦理，本行保留審查及核貸與否之權利）
辦卡成功 好禮相送
幸福平安 萬泰銀行
http://www.cosmosbank.com.tw/
謹防詐騙 請撥打萬泰銀行各營業單位