聯合報
UNITED DAILY NEWS
今天11大張 每份訂價15元 第18012號
創辦人 王惕吾 發行人 王效蘭
9 771607 970003
地址：(110)台北市忠孝東路四段五五五號 總機 (02)27681234・27601616 採訪中心 27689036 地方新聞中心 27689297 語音專線 0800-060-080 訂報專線 8989 送報問題專線 8990 登記局版臺報字第零零貳玖號 中華郵政台字第肆柒陸零號執照登記為第二類新聞紙類 本報所刊文圖非經同意不得轉載！

國親兩黨不排除縣市長選舉合作

國民黨預留不提名空間 親民黨提議共同推薦 國親新三黨高峰會可能本周召開

【記者林新輝、張青、李志德、姜炫煥／台北報導】國民黨主席連戰昨天證實，親民黨主席宋楚瑜確實曾與他在二月十六日會面。兩人就年底選舉合作議題初步交換意見，認為合作是可行的方向，但沒有達成具體共識。連宋兩人均認為，建立選舉合作的機制應交由兩黨秘書長協商後再決定。

連戰昨天在宜蘭說，他和宋楚瑜是老朋友，兩人會談融洽，有很多的共識。他日前也曾和立委施明德、陳文茜等人餐敘。國民黨秘書長林豐正、親民黨秘書長鍾榮吉不約而同的表示，連戰與宋楚瑜在上周見面純屬「私人會面」，並非正式的會晤。國、親、新三黨幕僚也將在近期內展開聯繫工作，研商召開三黨領袖高峰會的方式與日期。

林豐正表示，年底選舉已進入暖身階段，但國親合作確實是高難度的工作，目前兩黨只能往合作的方向努力，惟合作細節須再進一步研商，目前還沒有具體的合作機制與架構。

林豐正說，此次會面對年底選舉合作確有正面積極作用，國親兩黨確就縣市正副首長搭配競選，積極協調中，若氣氛良好，不排除展開合作，黨中央提名辦法已預留部分地區不提名空間。立法院長王金平也表示，兩黨合作大方向是對的，但許多地方仍有盲點，要看當地實際運作而定。

鍾榮吉指出，國親合作議題近日談論很多，主因國、親兩黨都是在年底選舉亟欲爭取更多席次的政黨，證諸過去選舉結果，國、親兩黨「分則害」，得利都是民進黨，所以基層才會有國親合作的聲音。

鍾榮吉說，連宋兩人在十六日的會晤曾經短暫的就選舉合作交換意見，由於合作範圍牽涉層面太廣，因此，他們兩人並沒有具體、深入的敲定合作策略與目標，僅達成合作是兩黨的方向之一。

針對國民黨提出「聯合提名」、或苗栗以北縣市合作的建議，鍾榮吉表示，親民黨認為上述建議操作難度高，且各黨推出候選人、各地選情情況不一，很難硬性規定那些地區國親兩黨一定要合作。鍾榮吉說，親民黨認為「共同推薦」是可以考慮的方向，由國親兩黨共同推薦有勝選實力的候選人。

新黨全委會召集人郝龍斌表示，外傳三黨主席高峰會可能在本周召開，他樂觀其成。

新黨幕僚表示，高峰會可望作出選舉合作的宣示，新黨希望以支持或禮讓新黨立委席次方式，交換對國、親兩黨縣市長候選人的支持。

相關新聞見三版

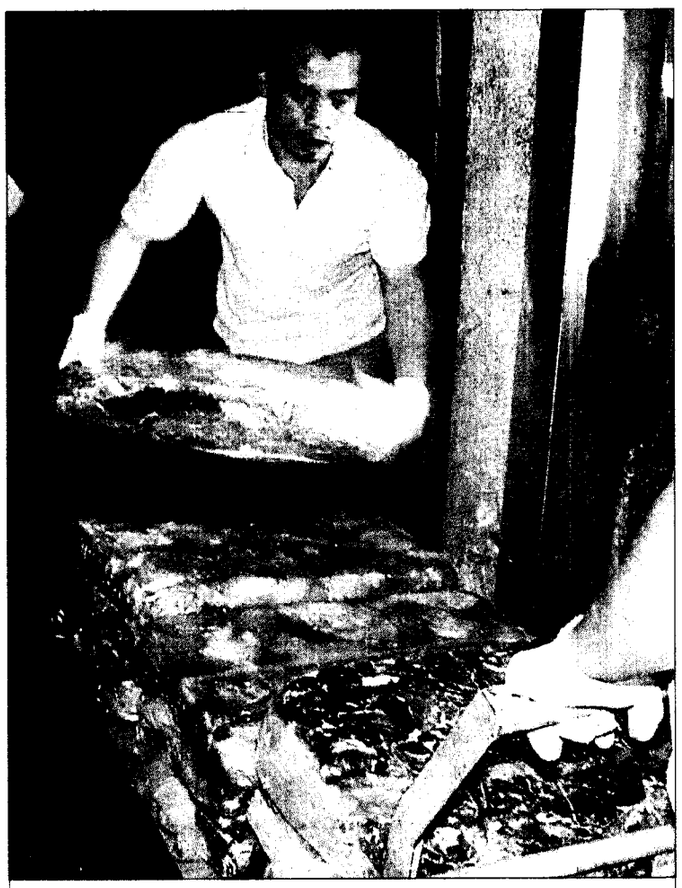

面市入流量大 豬死病宰私

包級分後殺宰豬死病將者業，場宰屠豬死病座一獲查天昨郊市東屏頭百五、四有已判研，斤公百六千四萬一出起共，售販機伺再，裝給賣已肉豬分部，稱供勇義侯的宰私嫌涉。面市入流後殺宰豬死病。鬆肉成製店品食

影攝／良順林者記 版九見聞新

柏林影展 林正盛 最佳導演

「愛你愛我」李心潔 獲新女演員獎 大陸片也得獎

【記者項貽斐／台北報導】繼「臥虎藏龍」在奧斯卡獎入圍名單中大放異采後，華語電影又在國際影壇獲得肯定。第五十一屆柏林影展得獎名單昨天揭曉，其中林正盛執導的台灣電影「愛你愛我」獲得最佳導演銀熊獎及新女演員獎，大陸導演王小帥的「十七歲的單車」則贏得評審團大獎及新男演員獎。

「愛你愛我」及「十七歲的單車」是由台灣吉光電影公司製作，也是製片焦雄屏及徐小明策劃的「三城記」六部系列影片中的兩部。由林正盛執導，張震、李心潔主演的「愛你愛我」，刻劃台北都會邊緣族群的情感愛恨，其中第一次演電影就在片中飾演檳榔西施的李心潔，更以該片獲得新女演員獎。

另外，大陸第六代導演王小帥的「十七歲的單車」，則以北京為背景，描述一名送快遞男孩單車遭竊的過程，呈現世紀轉換中北京年輕人的風貌。主演該片的兩位大陸新人李濱和崔林，因演技生動自然，雙雙獲得柏林影展新男演員獎。

獲悉「愛你愛我」榮獲柏林影展最佳導演銀熊獎等獎項後，新聞局隨即向導演林正盛致賀。而按新聞局獎勵國片參加國際影展辦法規定，導演林正盛可獲得一百萬元獎金。「愛你愛我」柏林代表團成員焦雄屏、李心潔等人，將在二十日返國。

相關新聞見五、廿七版

用啓庫識知合聯 udndata.com

費免務服本基 聞新則萬千上年50系報本錄收將 庫料資聞新上線大最界世文華

【記者李彥甫／台北報導】聯合報系線上新聞資料庫「聯合知識庫」(udndata.com) 今天正式上線對外開放，計畫四年內將聯合報系過去五十年與未來產出的所有新聞數位化，並收錄在聯合知識庫之中。「聯合知識庫」是華文世界最大的新聞資料庫。

初步估算，聯合報系過去五十年來一共出版了一百卅萬個報紙版面、一千多萬則新聞、七十餘億個字。

聯合報系總管理處副總經理、聯合線上執行長王文杉指出，聯合報系累積的珍貴資產，不只是新聞，更是台灣過去半個世紀的歷史紀錄，但這些珍貴資料過去只有極少數人可以接觸，充其量只能稱為資訊，而不能進一步成為創造知識的基礎。

目前聯合知識庫內已收錄最近兩年、共七十萬餘筆新聞資料，已是國內資料量最大的線上新聞資料庫。

王文杉表示，由於聯合報在國內政治、經濟與社會變遷中扮演很重要的媒體角色，因此，聯合知識庫將優先完成解嚴後聯合報新聞資料的數位化工程，預計今年九月前完成。

聯合知識庫今天開始提供服務，基本服務免費，可以查詢最近一年的新聞標題與最近一個月的新聞全文；進一步的服務則採收費制，分為學生會員、菁英會員以及企業會員三種，由於需求不同，會費、可使用的功能與可查詢的資料筆數額度也不相同。聯合知識庫除了基本的全文檢索，也進一步提供「智慧檢索」、「專卷查詢」、「我的剪報」、「自動剪報夾」等個人化知識管理工具。

聯合報系今天也將在啓用典禮中與中央研究院簽署合作協議書，提供價值二千萬元的聯合知識庫使用權，讓中研院研究人員可以更快速有效地展開研究工作。

相關新聞見十一版

今日氣天

市北台 18℃-26℃ 降雨機率 0%

市中台 16℃-26℃ 降雨機率 0%

市雄高 18℃-27℃ 降雨機率 0%

市蓮花 18℃-25℃ 降雨機率 20%

周上市股

中集市場 1 235.83 數指權加 6045.67 值總交成 7578.86億

頭店市場 1 8.71 TAISDAQ 數指權加 148.74 值總交成 1004.32億

聞要

全球經濟成長預估值 從4.2%下修為3.4% 2

點焦

內閣改組 有人遭點名 總統府：政院決定 3

題話會社

雪山東峰 森林大火 山高陡峭 滅火困難 9

二二四反核遊行 將辦扁帽換T恤 4

重度智障青年集訓 將參加特殊奧運滑冰賽 8

政爭新聞抓不住觀眾 有線新聞收視率衰退 26

台新銀行 二胎房貸
貸款 每一行
新一代
台新銀行二胎房貸
二胎房貸服務熱線：
0800-094-168
上午9點至下午6點30分以外的時間，請撥0800-023-321，接通後請再撥「9」
＊本行保留核貸與否及額度之權利
www.taishinbank.com.tw

東森寬頻電信
最好的新選擇
005 1805
國際直撥電話 國內長途電話
預約專線