聯合報
UNITED DAILY NEWS
今天11大張 每份訂價15元 第17977號
創辦人 王惕吾
發行人 王效蘭
地址 (110)台北市忠孝東路四段五五五號
總機 (02)27681234·27601616
採訪中心 27689036 地方新聞中心 27689297
語音專線 0800-060-080 訂報轉8989 送報問題轉8960
登記局版臺報字第零零貳玖號 中華郵政台字第肆柒陸零號執照登記為第二類新聞紙類 本報所刊文圖非經同意不得轉載

大法官：核四解釋文「非常明確」

今下午三時開會議決 不會有違憲等強烈字眼 在野聯盟今將發表聲明 以「政治責任」代替「下台」

【記者林河名／台北報導】司法院大法官今天下午三時將舉行大法官會議，議決行政院就核四停建聲請釋憲的第五二〇號解釋文及解釋理由書。據了解，解釋文雖不會明示行政院停建核四的程序違憲與否，但有大法官表示，只要大家仔細閱讀解釋文，不要斷章取義，將會發現大法官的解釋「非常明確」。

針對今天釋憲結果，在野聯盟幕僚國民黨文傳會主委胡志強、親民黨政策中心主任張顯耀及新黨政策會執行長曲兆祥昨天晚上會晤，研擬「共同聲明」內容，爲避免引起另一波政治衝突，帶來社會不安，在野聯盟強調一切尊重大法官釋憲結果，並且共同聲明中會以「政治責任」代替「下台」字眼。共同聲明將在今天釋憲案出爐後定稿，並由三黨秘書長共同召開記者會，公布共同聲明內容。

大法官經過十多次審查會，對解釋文及解釋理由書草稿一再修改，上周五終於獲得三分之二以上同意，達到作成解釋的可決人數。據了解，多數大法官認爲行政院並非不可改變興建核四的既定政策，尤其是在我國首度政黨輪替之後；但「重要政策變更」須向立法院報告。此「程序瑕疵」是否已達重大而明顯，其效力又如何，是解釋文最重要關鍵。

大法官強調，外界的猜測都「過度化約」，針對如此重大的憲政爭議，大法官不可能三言兩語帶過。而且，受制於大法官人數三分之二的解釋門檻，大法官必須有所妥協、折衷，文字難免再三斟酌，因此不會出現「違憲」等強烈字眼，據了解，由於大法官仍意見紛歧，預料將有四、五位大法官提出不同意見或協同意見書。

另有大法官指出，上周達成的共識，是在不同意見的大法官以「口頭」方式表示的結果，今天大會中，如果不同意見的「書面」文字讓原先贊成多數意見的大法官改變心意，原已決定公布的解釋文及解釋理由書也可能生變。

有大法官強調，大法官審查此案，已盡量作到中立角色，純粹就事論事，不會偏向行政或立法機關，因此不會發生立法院長王金平擔心「傷害立法權」的情形。

這位大法官並且透露，在野聯盟日前呼籲大法官「勿做過多政治性思考」，大法官自信已經做到，等在野聯盟仔細看過解釋文及解釋理由書之後，他們的「批評或許會不一樣」。

相關新聞見二版

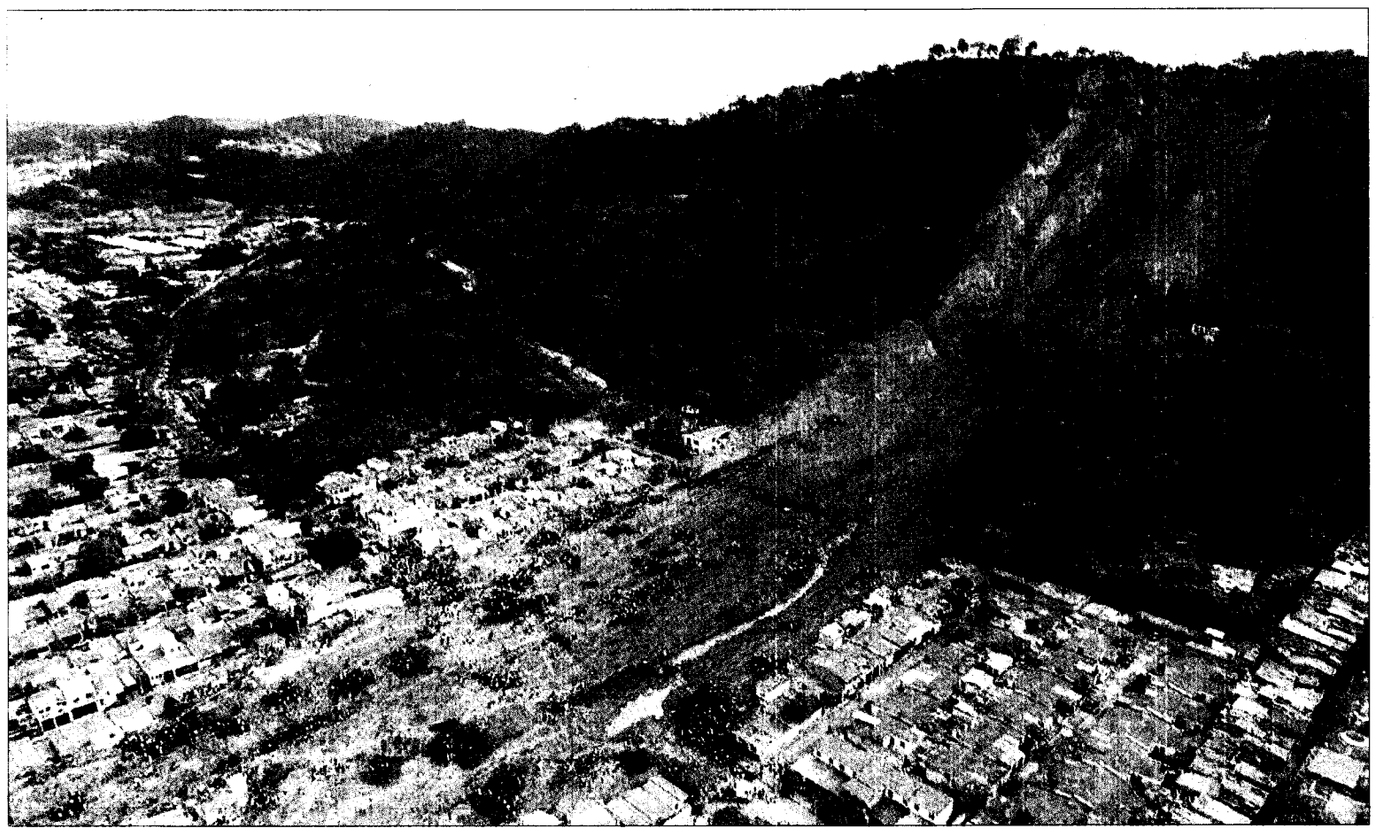

規模7.6強震 薩爾瓦多災情慘重

薩爾瓦多十三日近午時分發生芮氏規模七點六的大地震，造成二百五十九人喪生的慘劇。圖爲地震在聖塔泰克拉造成山崩，土石流滾滾而下掩埋住屋和道路的慘狀。（路透）

新聞見三版

低新年八創 2.2%挫劇數指價地

萬5跌坪每均平段地華精市北 升微市縣個三僅 陡變勢趨 滑下1.02% 期上較

【記者何明國／台北報導】房地產景氣愈來愈冷。內政部發布最新一期都市地價指數，新政府上台後，地價下跌趨勢加劇，新一期（八十九年四月至九月）地價指數下跌百分之二點二，創下八十二年來的新低點，而且與上一期下跌百分之一點零二相比，下滑趨勢變陡。

內政部地政司分析指出，近來國內政經情勢不穩、內需市場低迷、失業率攀升、股市欲振乏力、國人資金緊縮、投資信心減弱；加上法拍屋案件激增、餘屋消化遲緩、九二一大地震的心理衝擊等因素影響，國內地價仍在低檔盤旋。

最近一期都市地價指數，與前半年比較，地價總指數下跌百分之二點二，其中台灣省下降百分之二點三，台北市、高雄市都下跌百分之二點一。全國只有三個縣市呈微幅上升，台北縣上升百分之零點四，新竹縣上升百分之一點三一，連江縣上升百分之零點六，其餘所有縣市全部下跌。

下跌幅度較大的縣市包括金門縣下跌百分之四點零六，台南市下降百分之六點三，台東縣下跌百分之五點二五。台東縣是受到人口嚴重外流與當地景氣不佳影響，又因爲龐大餘屋消化不易與法拍土地激增，導致房地產買賣價格下跌及交易數量萎縮。台南市則因法拍案件激增，買方議價空間大，加上後甲斷層帶通過的疑慮及台南科技工業區廠商進駐意願低落，而使地價明顯下跌。

【記者何明國／台北報導】整體經濟景氣惡化，地價下跌趨勢加劇，全國黃金地段所在的北市信義區的商業區土地也抵擋不住寒意，最近半年區段平均地價每坪下跌五萬元，由每坪二百七十九萬元跌爲二百七十四萬元。

另外，住宅區區段地價最高在台北市大安區，平均每坪九十一萬元，也比上半年下跌。

相關新聞見二十二版

治政

民進黨立委初選今登記 4
中生代力促政黨轉型

活生

七個成年人 一人肥胖 6
專家促修訂BMI標準

刊副

蘇小歡長篇武俠創作 37
「天地無聲」今天登場

日今氣天

市北台	10℃-14℃ 午後雨降 40%
市中台	10℃-18℃ 午後雨降 10%
市雄高	11℃-20℃ 午後雨降 10%
市蓮花	13℃-17℃ 午後雨降 30%

周上

市股中集場市
43.87
數指權加 5339.40
值總交成 5668.97億

頭店場市
4.23
TAISDAQ 數指權加 126.38
值總交成 583.72億

上百年的彩繪玻璃 從比利時落腳聖家堂 5
三條件下 股市收盤時間考慮再延後 6
亞洲保齡球巡迴賽 王有仁衛冕男子盟主 32 6 5

台新銀行 信用貸款
在台新銀行最值錢！
有工作就有信用！
台新銀行信用貸款
高可讓您貸得個人年收入七成！
最新一代
台新銀行信用貸款
貸款申請專線：
0800-038-168
*免保人·免抵押
http://www.taishinbank.com.tw

0953 台灣大哥大 全區行動電話系統
台灣大哥大
行動哈燒貼
把超人氣偶像秀在手機上
Hello Kitty、酷企鵝、布丁狗知名玩偶的60種可愛造型開機畫面，就要在你的手機螢幕上露臉了，每月提供新款圖案及人氣指數排行TOP10，下載為開機畫面，還提供貼心問候語功能，可自行輸入、選用罐頭訊息，將祝福傳送給親友，現在只要申裝台灣大哥大行動哈燒貼fun e fun，你的超人氣偶像就能時時貼著你哦！
隨時隨地輕鬆下載
透過PC端上網至台灣大哥大網站 www.twngsm.com.tw進入專屬網頁
可透過WAP手機上網至e.WAP首頁中之影音下載專區
至PC端或WAP手機之
e.WAP用戶還可進入動畫賀卡選項傳送電子賀卡
免設定費，月租費30元(每月至多下載15次)，圖案簡訊費3元/次，附帶問候語簡訊費1元/次，電子賀卡簡訊費3元/次
酷企鵝
布丁狗
No.1
台灣大哥大股份有限公司
TAIWAN CELLULAR CORPORATION
建設，為了更好的台灣