聯合報
UNITED DAILY NEWS
今天14大張 每份訂價15元 第17862號
創辦人 王惕吾
發行人 王效蘭
地址：(110)台北市忠孝東路四段五五五號
總機：(02)27681234・27601616
採訪中心：27689036 地方新聞中心：27689297
語音專線：080-060-080 訂報轉8989 送報問題轉8980
登記局版臺報字第零零貳玖號 中華郵政台字第肆柒陸零號執照登記為第二類新聞紙類 本報所刊文圖非經同意不得轉載

拉法葉採購案 祝伯康涉虛增預算收押

祝現為海軍上校 涉隱匿報價資料 另傳六千萬匯入舊政府高層人士親友帳戶 檢方未證實

【記者高年億、林益民／台北報導】偵辦軍購弊案有重大發展。特別調查小組查出，現任海軍總部教育暨準則發展司令部測考科上校科長、前國防部計畫次長室第三處上校參謀祝伯康承辦「光華二號計畫」時，涉嫌隱匿法國造艦局提供拉法葉艦的報價資料，虛增採購預算；昨天再度約談祝到案，並在晚上九時移送高等軍事法院裁定羈押禁見。

另一方面，外傳特調小組追查拉法葉艦弊案回扣佣金流向，查出一筆六千多萬元匯入舊政府極高層人士的親友帳戶；且因此部分案情極為敏感，特調小組向最高當局回報，造成拉法葉艦弊案偵辦延擱，甚至有可能辦不下去的說法。

針對這項說法，記者昨天深夜以電話向特調小組召集人最高檢察署檢察總長盧仁發查證，盧仁發家中因裝置電話答錄機並未回應。台灣高檢署檢察長林偕得則表示並不知情。

特調小組連日調查，發現法國造艦局副局長卡特南中將於八十二年八月曾來台訪問，提供六艘拉法葉艦的「官方報價」每艘法郎十六億兩千五百萬，總價九十七億五千萬法郎，和海總「六人小組」赴法參訪返台報告的議價資料有相當出入。

特調小組認為，程志波等人為避免被查出浮編預算的弊情，涉嫌扭曲報價內容，向國防部不實陳報指每艘拉法葉艦與法方報價差僅七千五百萬法郎；祝伯康並涉嫌利用經辦「光二計畫」職務之便，未依規定程序將法方卡特南中將提供的官方的報價資料等相關文件轉報上級列管，涉嫌隱匿公文書。

由於案情獲得重大突破，特調小組向最高檢察署檢察總長盧仁發報告後，決定再度對祝伯康發動偵查，要求他說明涉案疑點。據了解，祝伯康否認故意虛增拉法葉艦採購案的預算，更未從中索取回扣，但對相關報價公文的簽報流程不符規定，卻無法合理說明。

特調小組根據事證，懷疑祝伯康等經辦「光二計畫」浮編新台幣近兩百億元預算，明顯圖利軍火商。昨天依貪汙罪嫌移送軍法處，軍事檢察官複訊後，以涉嫌重大且有串證之虞，向高等軍事法院聲請羈押禁見，法官於晚上九時十分裁准。

昨天有媒體指出，特調小組查出一筆六千多萬元鉅款流入一名人士帳戶，這名人士與「舊政府極高層人士」非常親近。媒體並指這名舊政府極高層人士，比先前被點名捲入尹案黨政軍高層人士層次關係還要近。

該媒體指出，陳水扁總統當初宣示偵辦尹清楓命及軍購弊案「不惜動搖國本」，但因軍購弊案出現這名人士，增加案情敏感度，特調小組辦案的態度轉成曖昧，經向最高當局回報此項訊息後，即偃旗息鼓，失去偵辦之初約談祝伯康、宣達萊、程志波、康世淳等四人的凌厲氣勢。關於這點，尚無法從特調小組獲得證實。

相關新聞見四版

王令麟、羅福助當選召委

度再官法在，麟令王委立籍黨民國的押羈請聲官察檢被才，身纏司官因。員委集召會員委各舉選天昨院法立委法司在仍但，擊抨憲明蔡委立受飽然雖助福羅委立，外另。功成委召會員委政財攻搶天昨，後請聲押羈回駁。委召選當利順會員

版二見聞新

影攝／源家章者記

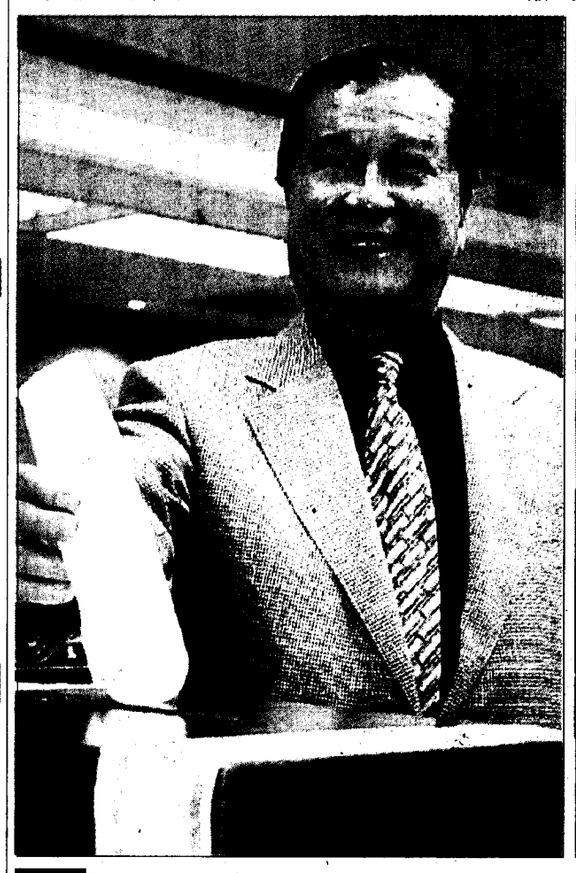

阿通伯游到琉球海域

現發民漁本日 天14放野 動游流洋隨 回再能可後涼天 灣台

【記者林錫霞／通霄報導】花紋海豚俗通伯，本月十七日在琉球附近海域被捕魚的日本漁民發現，據日本媒體報導，這隻背鰭上有冷凍烙印「M1」及黃色「7」耳標的海豚，被發現獨自在海上漂流。因為日本遠洋漁業研究所對這項標識不熟悉，花了三天時間，才從亞洲許多國家中找到中華鯨豚協會，印証這尾海豚，正是日前才從台灣野放的「阿通伯」。

據中華鯨豚協會阿通伯專屬獸醫楊瑋誠指出，他們是昨天接獲來自日本方面的消息，並從報導中獲知阿通伯目前正隨著洋流奮力往北游動，離開當時野放地點約八百公里，雖然孤單，但健康狀況應該十分良好，被漁民發現時，牠正從海中冒出頭來吐氣，並對人類表達極大善意。

楊瑋誠表示，阿通伯從八日在基隆海域野放後，至今已十四天，能獲知阿通伯存活的消息，對該會是莫大鼓勵，除再度將阿通伯特徵通報亞洲各國相關協會協助保育，也呼籲各國漁民發現時能通報，並希望漁民們儘量避免讓漁網割到牠。

楊瑋誠說，根據研究，像阿通伯這樣的花紋海豚，出現在台灣及日本海域的頻率頗高，科學家們懷疑該類海豚活動領域主要受緯度影響。阿通伯的出現，使鯨豚協會有機會研究花紋海豚是否有隨洋流洄游的現象，如果猜測沒錯，阿通伯應該會在天氣逐漸轉涼時，再隨洋流南下至台灣海域，與有緣的台灣民眾相見。

阿通伯仍然活著的消息發布後，中華鯨豚協會人員十分高興，許多民眾多日來的憂慮也終於放下來。楊瑋誠強調，阿通伯至今形單影隻的原因，可能是仍未找到同類，或者因為年紀太大，已無法回歸族群生活。

女桌 陳靜晉級八強 奧運相關新聞見八、九、卅、卅一版

今日天氣

市北台	21℃-31℃ 雷機雨降 30%
市中台	23℃-32℃ 雷機雨降 0%
市雄高	24℃-32℃ 雷機雨降 0%
市蓮花	23℃-30℃ 雷機雨降 30%

昨日市股

中集場市 ↑ 40.81 數指權加 6920.90 值總交成 738.30億

頭寸場市 ↓ 1.48 TAISDAQ 數指權加 195.97 值總交成 101.35億

聞要

江丙坤轉述 **錢其琛談兩岸通航** 稱可比照香港模式 2

題話

九二一周年 **博士的家理賠兩億多** 財損房屋重建續協議 5

澳港岸兩

王永慶抵廈門 評估投資標的 13

15歲少年上網炒股票 賠廿八萬美元 14

泛亞電信出清持股 總價二百六十億 21

自嘲閉關減肥一年 王夢麟假釋出獄 25

全國最強最專業的記憶力提升系統課程
Digital Learning System
www.dl.twan.com.tw
數位學習顧問公司

慧律法師 主辦
上下
護國息災水陸大法會
歡迎報名參加
日期：89年10月28日至10月31日
地點：高雄文殊講堂
地址：高雄市前鎮區凱旋路6號
電話：07-3327833
07-3341772
【報名電話】0789851
【內容詳細】

NOKIA
CONNECTING PEOPLE

人氣特區－不拿白不拿
拿著 NOKIA 手機
你就拿著了收禮物的機會
不論你使用哪一款 NOKIA 手機
都可以免費獲得乙份
NOKIA 準備的可愛小禮物
手腳太慢，可是拿不到的喔！

人氣特區－繽紛色展示站
玩樂的、經典的、品味的、時尚的
哪一型哪一款的 NOKIA 手機才適合你？
只要到 NOKIA 繽紛色展示站
所有 NOKIA 手機，即可在你的眼前一覽無遺
讓你依據自己的特色
選出最符合自己味道及功能的 NOKIA！

人氣特區－[illegible]下載站
[illegible]？！
沒關係，只要到[illegible]下載區
還有更新穎、流行的手機鈴聲
看是想要的美妙的樂曲
還是感傷流連的情歌
通通讓你隨心挑選、痛快下載！

人氣特區－Dr. NOKIA 健診站
[illegible] NOKIA 專業醫生大賣站台
能為各型各款 NOKIA 手機的疑難雜症
做最精準的治療與診斷
如果平日你的 NOKIA 手機有任何的不適
千萬別放棄這個現場諮詢的機會喔！

2000年電信展——
NOKIA 預告行動生活
新遊戲時代

行動通訊科技從聲音到影像、從無線聯繫到網際網路，不斷的朝著滿足需求、方便使用的方向改革，一如 NOKIA 所秉持的理念——「NOKIA 相信，科技始終來自於人性」。而隨著 3G（第三代行動電話）、GPRS 甚至藍芽科技的發展，更將徹底顛覆既有行動通訊模式與生活型態。

什麼時候開始，吃飯時，大家不約而同將手機置在桌上；擺脫沉重的灰黑色調，手機甚至可以隨心所欲的更換影殼；鈴聲也不再只是單調的音節，可以下載喜歡的鈴聲，還可以自己編曲；打打手機裡的各種遊戲，更是打發無聊時間的最好方法。手機甚至成為穿戴時尚的一部份，獨特的造型，更是塑造個性化的表徵。

其實，何必期待未來，我們已經生活在一個充滿便利與樂趣的遊戲時代，透過 NOKIA 手機，你可以很簡單的創造隨手可得的生活樂趣，領先感受行動生活的新遊戲時代！

聲色特區－NOKIA 語聲偶像劇
行動電話在現代生活中
儼然扮演著舉足輕重的一個角色
參與你的工作、你的休閒、甚至你的戀情
看手機如何解決緊急難題
看手機如何構造生活奇
看手機如何運用短訊息
巧扮紅娘，製造浪漫愛情
美麗人生科技版
小心手機亂點你的鴛鴦譜！

聲色特區－動力 DJ 音樂 Live 秀
音樂光束在你身上
製造奇妙聲、光動感宮迷幻
特別情商的知名 DJ，一首一首地播放
將現場氣氛帶到最 Hight 的熱烈
讓鼓動的節奏征服你的耳朵！

嬉玩特區－貪食蛇擂台
手機遊戲——貪食蛇
想必陪你度過許多無聊的時光
甚至你還成了打貪食蛇的箇中高手
現在，不論你要單挑或雙打
大型貪食蛇電玩版
邀你一、較、高、下！

嬉玩特區－NOKIA 大頭貼
影像，是未來手機的重大突破
玩弄影像，那是你現在就可以做到的事
走進 NOKIA 最新型的大頭貼機器
在還無法快速傳輸你的影像之際
留住你最炫、最酷
最迷人的影像！

請沿虛線剪下
2000 折價券（2張通用）
地點：台中世貿中心
日期：9/9～9/12
時間：上午10:00～下午6:00
主辦單位：中華民國電腦商業同業公會／台北市電腦商業同業公會
地點：大高雄世貿廣場
日期：9/22～9/25
時間：上午10:00～下午6:00
9/22 摩登時代影星歐陽妮妮蒞臨入場

按著以下的時間、地點，就能在 2000 年北中南區電信展中，搶先體驗 "NOKIA 行動生活新遊戲時代"！
時間：2000 年 8/31~9/3 地點：台北市信義路五段 5 號 台北世貿中心
時間：2000 年 9/9~9/12 地點：台中市天保街 60 號 台中世貿中心
時間：2000 年 9/22~9/25 地點：高雄市前鎮區凱旋四路 600 號 大高雄世貿廣場

NOKIA 相信
科技始終來自於人性
http://nokia-asia.com