亞旭電腦東股 周浦彬被綁三周獲救

離職調查員主謀 勒贖400萬美元 警方攻堅陸續逮捕六嫌 包括兩大陸人

【本報社會組／連線報導】【本報社會組／連線報導】股票上市公司亞旭電腦股東周浦彬，上月廿四日遭到綁架，歹徒向周妻勒贖四百萬美元，由於勒贖金額僅次於白曉燕案的五百萬美元，總統陳水扁及行政院長唐飛都數度關切偵辦進度。警方專案小組陸續逮捕主嫌離職調查員柴永森及同夥胡貽光，昨天下午在台北縣汐止救出人質，晚間再逮獲綽號「大野狼」的主嫌吳彥龍及兩名看管人質的大陸人，今天凌晨又在北市南京東路逮捕涉嫌以女色計誘周浦彬外出赴約然後綁架的酒店女大班周瑩煌（綽號Amy），六名共犯全部落網，全案宣告偵破。

警方偵破周浦彬被綁架勒贖案，首次發現大陸人參與犯案的大陸客關劍民、郭國凡，已實彈員警，趕往汐止大同路營救人質，當時情報顯示周浦彬仍被主嫌之一的吳彥龍等人看管，警方擔心人質危險，偵防車一路飛奔到汐止，將武裝警員部署四周包圍，再派員衝入十五樓現場，發現周安然無恙，當場逮捕兩名負責看守人質的大陸客關劍民、郭國凡，已押回追查兩人來台過程。

專案小組指出，亞旭電腦公司股東周浦彬上月二十四日被酒店大班「Amy」計誘外出，嫌犯吳彥龍夥同大陸男子關劍民、郭國凡，搭胡貽光駕駛計程車，在台北市健康路押走周，由於周過去也曾多日不歸，周妻並未查覺有異，直到二十七日深夜十一時返回民生東路五段家中，突然發現信箱內有一封恐嚇信，要求周妻交付四百萬美元贖款，並匯入香港蘿馬銀行，否則將撕票。

周妻發現情況有異，在廿八日上午向台北市刑警大隊偵七隊報案。

上月三十日，周妻又在信箱內收到由信封包裝好的錄音帶，錄音帶是由周浦彬口述表示「目前生命安全，請妻子依照指示將錢匯入銀行」。警方為誘使綁匪現身，要求周妻先匯三萬美元到歹徒指定的帳戶，警方並在包裝錄音帶的恐嚇信封上採得一枚指紋，比對出計程車司機陳文昆，警方立即展開追緝。

本月一日警方在台北市健康路停車場發現周浦彬的朋馳車，並在車上採得十枚指紋送往刑事局指紋室比對，另外，警方也由香港蘿馬銀行處得知綁匪指定匯入的銀行帳戶是由女商人劉雪華提供，警方立即透過管道要求銀行凍結帳戶，防止贖款被提領，並展開拘捕行動，警方於三日凌晨陸續找到關係人陳文昆、劉雪華及劉女前夫王龍泉。警方循線發現從新竹調查站離職的調查員柴永森涉有重嫌，因此將三人飭回，並開始追查柴永森的下落。由於柴在七月底曾赴大陸，直到本月三日回國，四日便被警方逮捕。

柴在警訊時坦承犯案，但他稱自己只負責提供周浦彬的背景資料及平日行蹤給主嫌吳彥龍，和吳彥龍承諾於事成後會分兩百萬美元給他，所以才答應參與這起綁架案。

警方由通聯紀錄查出計程司機胡貽光多次以易付卡和主嫌吳彥龍連絡，本月十三日凌晨警方逮捕胡，昨天下午在台北縣汐止大同路救出人質周浦彬，再於明峰街逮捕吳彥龍，全案偵破。 相關新聞見三版

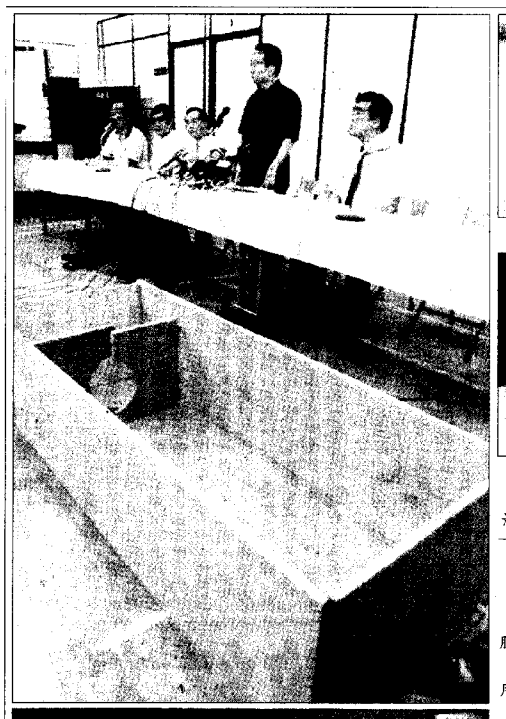

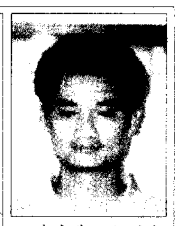

主嫌之一柴永森。

主嫌之一吳彥龍。

箱木裝要人質…

股旭亞破偵方警←案綁被彬浦周東用備準匪綁爲方前，箱木的質人裝來。點地匿藏換更以

影攝／威國胡者記

救獲質人

人，破偵案票綁←彬浦周東股旭亞質警在（者衣白藍）。去離下送護方

影攝／榮建林者記

（記者蔡政諺、曹敏吉／高雄報導）造成大高雄地區居民飲水恐慌的高屏溪上游旗山溪遭汙染案昨天偵結，高雄地檢署依殺人未遂、違反廢棄物清理法等罪將長興化工廠昇利化工兩家公司和廿一名被告提起公訴。其中長興化工董事長楊文雄等五人，被檢察官具體求處無期徒刑，另有十二人被求處三到十二年的重刑，另四人未具體求刑。檢察官認為，被告為了私利，長期汙染水源，甚至可能帶來毀滅性的災難，惡性重大。

被求處無期徒刑的，除了長興化工公司董事長楊文雄，另外四人是昇利化工公司總經理洪杉慶、副總經理洪裕昇，及油罐車司機羅守寬與張承俊。至於長興化工與昇利公司，則分別被求處二億六千萬元與一億六千萬元罰金。

檢察官強調，被告等人明知廢溶劑有致人於死、罹患癌症等風險及危險性，但被告仍然逐日增加所傾倒的有毒廢溶劑數量，這都足以使不特定民眾的生命受到高度可能的死亡威脅，涉及「不確定殺人犯意」。

檢察官強調，況且，被告的行為嚴重破壞生態、環保等至深至遠，尤其是造成多數人飲水惶恐不安，留下長期的陰影，目無法紀，惡性重大，因此，請刑庭依殺人未遂、公共危險、違反廢棄物清理法、土壤及地下水汙染整治法等罪判處重刑。

另外，油罐車司機王金成七月十四日被警方查獲時，拿了一萬四千元，並表示將要再付一百八十萬元賄款，要求警員放他一馬，因此王金成另涉及行賄罪。

高雄地檢署表示，昨天起訴的祇是第一波，還會有進一步動作，將另案處理。 相關新聞見五版

高屏溪汙染案 長興董事長 昇利經理 求處無期徒刑

檢方起訴21人 5人無期徒刑 長興化工另被罰2.6億 昇利1.6億

三紀念日不放假 明年休假一百一十三天 6版

閩南話國際

離散家庭悲喜團聚 北韓民航機抵漢城 10版

要聞

尹案動搖國本也要辦 總統抵多國重申決心 2、4版

8 中華電信員工今天遊行 第一線營運稱將維持正常

9 海上漂浮十二小時 研究船二人獲救

11 民主黨全國大會 柯林頓告別演說

26 對吳宗憲的道德評價 本報民調顯示形象受損

UNITED DAILY NEWS
行政院新聞局出版事業登記局版臺省報字第零零貳號
中華郵政台字第捌柒柒號掛號認照登記為第二類新聞紙
創辦人 王惕吾
發行人 王效蘭
今人十二大張 每份訂價拾伍元
第零柒捌捌貳伍號
地址：(110)台北市忠孝東路四段五五五號
總機 (02)27681234‧27601616
採訪中心：27689036 地方新聞中心：27689297
語音專線 080-060-080 訂報專線 8969 退報請轉 8980
本報所刊文圖非經同意不得轉載

大華基金
日‧韓‧星‧港 e馬當先
連低買進 投資首要
申購手續費
服務專線：02/2518-7166
銷售機構：大華投信 中北銀行 大華證券 台北國際商銀 中國商銀證券通行 中國國際商銀 華銀 證一 力鼎 台灣 泰銀 世華 中國信託 聯通 土銀 華僑 聯邦 行庫中小企銀 亞太 板信商銀 大眾 新光
大華投信 大華證券集團
台北市104律師路2號 12樓第1標 專真：(02)2518-7168
注意：本基金經行政院金融監督管理委員會核准，本公司保證以往經理績效不保證基金未來收益，本公司所揭露基金投資組合之相關資訊，投資人可參閱公開說明書。本公司提醒您基金投資有其風險，非保本商品，投資人申購前應詳閱基金公開說明書。

日今氣天	市北台	市中台	市雄高	市蓮花	昨日股市	數指權加	值總交成	3.18	數指TAIS	值總交成	2.17	場市頭店
	26℃-34℃ 70%率機雨降	25℃-32℃ 60%率機雨降	25℃-32℃ 80%率機雨降	25℃-33℃ 30%率機雨降		7845.69	490.52億		228.67	110.19億		