聯合報
UNITED DAILY NEWS
行政院新聞局出版事業登記局版臺報字第零零貳玖號
中華郵政台字第肆柒陸零號執照登記為第二類新聞紙類
創辦人 王惕吾
發行人 王效蘭
今天十八大張 每份訂價拾伍元
第壹張 第拾玖壹號
地址：(110)台北市忠孝東路四段五五五號
總機：(02)27681234・27601616
採訪中心：27689036 地方新聞中心：27689297
語音專線：080-060-080 訂報轉8989 送報問題轉8990
本報所刊文圖非經同意不得轉載

美國官員轉述

遲浩田：不放棄對台動武 無意攻台

胡錦濤、遲浩田與柯恩會談 稱「中」美關係逐步改善發展 盼美方勿向台灣發出錯誤的信號

【大陸新聞中心／綜合報導】中共高層昨天與來訪的美國國防部長柯恩會談，要求美方在台灣問題上要言而有信，遵守「一個中國」政策、「中」美三個聯合公報和「三不」承諾，妥善處理台灣問題，不要向台灣發出錯誤的信號。

中央軍委副主席胡錦濤、中共國防部部長遲浩田在與柯恩會談時強調，迴避「一個中國」原則沒有出路，台灣問題也不會無限期拖延下去。堅持統一、反對分裂是大勢所趨，人心所向，是包括台灣同胞在內，全體中國人的共同心聲。

遲浩田說，「中」美關係經歷去年的波折後，逐步走上改善和發展的道路。但「中」美關係中最重要、最敏感的核心問題是台灣問題，中共希望美方言而有信，不要向台灣發出錯誤的信號。

不過美國官員轉述呈現不同氣氛，遲浩田當面向柯恩一行保證，中共雖不放棄對台動武，卻無意攻打台灣。遲浩田在會談中重申中共希望台海兩岸統一的目標，但強調願意與台北方面透過和平方式解決雙方歧見。

美國駐北京大使普理赫也表示，中共方面對台灣問題的態度比過去來得正面而積極，不再只談統一問題，顯示出化解歧見的意願。

這位官員說：「他們（中共）強調，雖然他們不會放棄作為一個主權國家動用武力的權利，但他們無意動武。」不過遲浩田稍後會見記者時全然未提無意對台動武。柯恩在會談後對記者表示，他呼籲遲浩田降低中共飛彈瞄準台灣的威脅，以緩和台海情勢。柯恩指出，中共的飛彈威脅會使美國國會向政府施壓，增加美國對台軍售。美國國防部說，中共瞄準台灣的短程飛彈數目一年增加五十枚。

然而，遲浩田在會後對記者說，美國國防部宣稱中共增加瞄準台灣的短程飛彈數目是過度誇張的說法，而且這完全是「中國內政問題」。

遲浩田說：「我們對台灣的政策就是和平統一，一國兩制。我們清楚的表明不放棄使用武力。不論發生任何狀況，我們都會堅持一個中國原則。」但遲浩田並未提到無意對台用武之說。遲浩田也重申中共反對美國的全國飛彈防禦系統（NMD）計畫；柯恩則稱美國發展戰區飛彈防禦系統（TMD）尚未決定是否部署。

在被記者問到中共部署大規模飛彈對準台灣時，遲浩田表示，這是被誇大的事實。中共對台政策十分明確，就是和平統一與「一國兩制」。不過，中共絕不承諾放棄對台使用武力。台灣問題是中國內政問題，不管發生什麼事情，都不會改變「一個中國」原則。

相關新聞見十三版

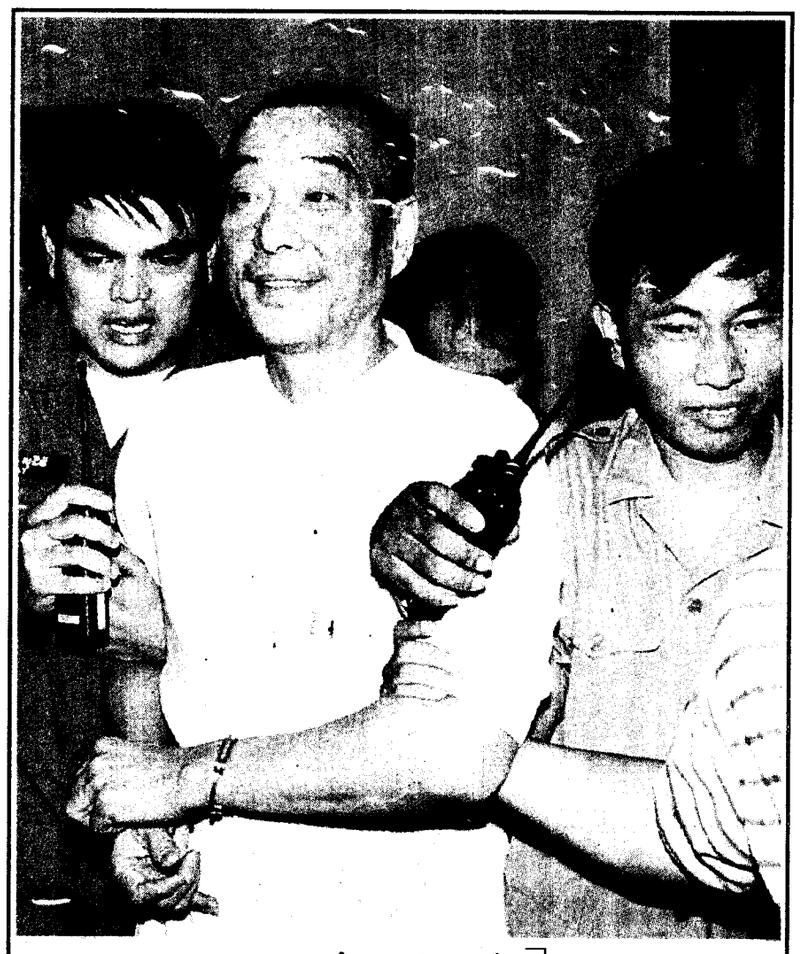

「子鴨」落水

安在天昨，後天五捕被人兩另和(中)禮啓陳大老幫聯竹前的「子鴨旱」號綽和槍鋒衝支一十二出起中墅別的們他在方警。庭出庭法邊金在，下護戒員人全等禮啓陳，立成名罪果如。彈子發千兩和，器射發彈榴槍九七M台一，槍手(透路)。刑徒年五十到五判被能可人

陳啓禮收押 柬方控兩項罪名

非法持有和運送武器、組織非法武裝勢力 如有罪可判5至15年 陳稱不想回台灣

特派記者張榮仁／柬埔寨金邊採訪報導

在柬埔寨涉嫌持有大批槍彈被捕的竹聯幫大哥陳啟禮，昨天下午被柬國軍警移送金邊法院訊問後收押；陳啟禮被控非法持有和運送武器，以及組織非法武裝勢力兩項罪名。

法庭方面表示，根據柬埔寨法律，非法持有和運送武器可判處六個月到三年徒刑，組織非法武裝勢力可判刑五年至十五年。

陳啟禮上周六在他位於金邊堆谷區的別墅被捕，經柬國軍憲警專案小組留置訊問四天，昨天下午由荷槍實彈憲兵、警察部的幹員解送金邊市法院。陳啟禮神情有點疲憊，但是他說，「我不想回台灣，台灣政府老是拿人民作秀！」也希望關心他的親朋好友不要擔心。

和陳啟禮（五十八歲）一起被送辦的還有他的貼身小弟「小孟」（廿八歲）、大陸商人「老龔」（四十歲）。據悉柬國當局以違反當地第五十四號法律「槍枝沒有牌照」和第卅六號「非法持有槍枝」罪裁定將三人收押，預計今天移送監獄監禁四到六個月等候正式審訊。

昨天下午二時二十分，金邊市下著毛毛雨，法院門口泥土地一片泥濘，兩輛懸掛柬國政府綠底白字車牌的豐田休旅車，由十餘位武裝憲兵騎機車前導開進法院，馬上引起現場騷動。

兩輛休旅車一黑一白開進法院，陳啟禮坐在白色車第二排中間，雙手上手銬，兩旁各有一名武裝憲兵持長槍戒護，最後一排坐著陳啟禮的貼身小弟「小孟」和大陸商人「老龔」，他們都是八日中午在堆谷區陳宅裡同時被捕。另一被捕的當地人已獲釋。

陳啟禮被武裝憲兵架著往法庭走，陳啟禮對台灣媒體說「我不想回台灣，台灣政府老是拿人民作秀！」「我們（指台商）來是幫忙柬埔寨，不是要來危害柬埔寨人民」。

陳啟禮、小孟和老龔三人分別在二樓法庭接受三小時訊問後，陳啟禮表示他被留置時，柬國政府對他很友善，他也希望記者轉達關心他的家屬和友人「不必擔心」。但陳啟禮也一度表示，他是無辜的，控告他「組織非法武裝力量」是亂加的罪名，至於非法擁有武器部份，陳啟禮說是因為他不懂這個國家的法律。

當地時間下午六時十分，柬國當局裁定陳啟禮等三人收押。

相關新聞見九版

三版
張艾嘉獨子被綁票一周 昨被港警救出
社會傳真
彰銀「自拍自買」股票 證期會依背信罪嫌移送 8版
社會
尹清楓案重要關係人 單亦誠近日遣返台灣 9版
吳淑珍帶家族赴日度假 4
陳水扁不能同行
機器人打開醫療新時代 10
走進手術房協助醫生開刀
防治老年癡呆症有喜訊 11
疫苗人體試驗初證安全
方美芳帶兒子出庭告齊秦 25
要求贍養費兩千萬元

台新銀行 二胎房貸
三百六十行 款貸每一行！
不管是黑手還是廚師，
只要您申請台新銀行新一代二胎房貸，
都享有「免保人、免証明」的優惠貸款！
台新銀行二胎房貸
上午9點至下午6點30分以外的時間，請撥080-023-321，接通後請撥「9」
本行保留核貸與否及額度之權利
台新銀行網址http://www.taishinbank.com.tw

日今氣天	市北台	市中台	市雄高	市蓮花	日昨市股	數指權加	值總交成	數指TAISDAQ	值總交成	櫃台買賣
	26℃－35℃ 10%率機雨降	26℃－34℃ 10%率機雨降	27℃－34℃ 10%率機雨降	25℃－32℃ 10%率機雨降		8059.75	555.28億	228.68	75.75億	1.70
						98.88				

買水・還是買飼料？
市售一般罐頭狗食，含水量至少高達70%以上！一隻10公斤的成犬，每天至少得吃掉43元的罐頭。
優卡愛犬食品，富含豐富動物性蛋白質，並包含多種肉食性動物必須攝取的營養成分，為您的愛犬提供絕佳的營養來源。
一袋3Kg裝的優卡成犬小型犬配方，大約等於45.5罐400g（21公斤重）的狗罐罐頭的營養。
每月至少為您省下794元！
25元 X 45.5罐 = 1137.5元 ≠ 450元
EUKANUBA ADULT MAINTENANCE SMALL BREED Premium Quality Food for Small Breed Dogs 3kg MADE IN U.S.A.
統營行銷有限公司 http://www.ChinesePet.com.tw
花10元省100！
詳情請洽～
全省各大獸醫院、寵物美容院、寵物精品店、寵物美容院