環署研究管制汽車總量

一個半月內提方案 可能依汙染總量訂上限 有配額才能買新車 另擬補貼淘汰逾十年舊車

【記者陳英姿／台北報導】為減少車輛廢氣排放造成的空氣汙染，環保署長林俊義已指示研究實施「汽車總量管制」民眾必須等待配額才能買新車。他要求該署空氣品質保護及噪音管制處（空保處）於一個半月內提出方案進行討論。據林俊義目前初步想法，未來民眾淘汰車齡十年以上自用小客車，將獲獎金鼓勵，作為抑制車輛成長的方式之一。

台灣地區到去年底約有五百五十萬輛汽車及一千零卅萬輛機車，密度高居全球之冠，也帶來交通和汙染問題。目前環保署只對機車訂有汰舊換新的獎勵辦法，但沒有一套總量控管的機制。空保處長陳雄文曾於八十七年底的全國能源會議上發言主張控管新車牌照發放，以進行車輛總量管制，但未獲共鳴。

林俊義表示，若在廿年前提議汽車總量管制，會被人「罵死」，但現在時空環境已不一樣。特別是在台北市，捷運等大眾運輸系統已相當便利，再加上高鐵幾年後也會通車，屆時在國內長途旅行方便，開車反而變成累贅，且停車位愈來愈貴，有時還不如坐計程車划算。

林俊義表示，總量管制可分兩方面思考：

一是依據汙染總量訂出國內汽車數量上限，有多餘配額時才可繼續發照，民眾必須等待配額才能買新車，這部分牽涉較廣，須與相關部會協商。

二是針對舊車淘汰予以補貼獎勵，由於一輛車齡十年以上的舊車排放的汙染量是新車的十倍，淘汰一輛舊車等於多出十輛新車配額，這部分可由環保署自行實施。

林俊義表示，環保署的補助將只限於汰舊，而不補助換新。目前必須先調查國內有多少部十年以上的小客車，一年會增加幾部，以及空氣汙染防制費能夠負擔多少，才能進一步決定實施到什麼程度。

林俊義要求空保處，儘速提出實施方案在主管會報討論。

林俊義表示，環保工作改善需較長時間才能看出成效，但他已要求各業務處提出幾項可立即實施且可讓民眾感受出來的計畫，除了空保處的汽車總量管制，他也要求廢棄物管理處在一個半月內提出工業區事業廢棄物自行處理、都市垃圾焚化爐兼收一般事業廢棄物的實施方案，以及水保處必須針對南部幾條重點河川提出整治計畫，北部淡水河系整治則要繼續加強。相關新聞見六版

聯合報 UNITED DAILY NEWS
行政院新聞局出版事業登記局版臺報字第零零零貳玖號
中華郵政台字第肆柒陸零號執照登記為第二類新聞紙類
創辦人 王惕吾
發行人 王效蘭
今天十三大張 每份訂價拾伍元
第壹柒柒伍伍號
地址：(110)台北市忠孝東路四段五五五號
總機：(02)27681234・27601616
採訪中心：27689036 地方新聞中心：27689297
語音專線：080-060-080 訂報轉8989 送報問題轉8980
本報所刊文圖非經同意不得轉載

啟事

敝公司因對著作權法的誤解，而參考大樹文化公司出版「台灣賞樹情報」、「台灣野花55天」中由傅憲芩、陳銘繪製的台灣植物畫加以重繪，使用於餅乾禮盒包裝之上，原意在於推廣台灣之美。基於對創作者在採擷資料、繪製過程中的精神及態度，萬分感佩，一經指正有違觸著作權法之責，立即將包裝回收銷毀，特此登報公開致歉，並表達對大樹文化公司及原創者，在台灣樹木花草引薦導讀文化工作上的敬意。

智得溝通事業股份有限公司 董事長 沈呂百

假先師 國中週刊
❶最新教改趨勢
❷八科精要重點，好讀易懂提高興趣。
❸彙編全國各明星國中段考、推薦甄試題目，題題精華。
❹配合學校進度，提前二週出書。
❺段考、升學考前均有基本學力模擬測驗。

13年教學經驗，升學的最佳保證！
服務專線 080-711933
http://www.hou.com.tw

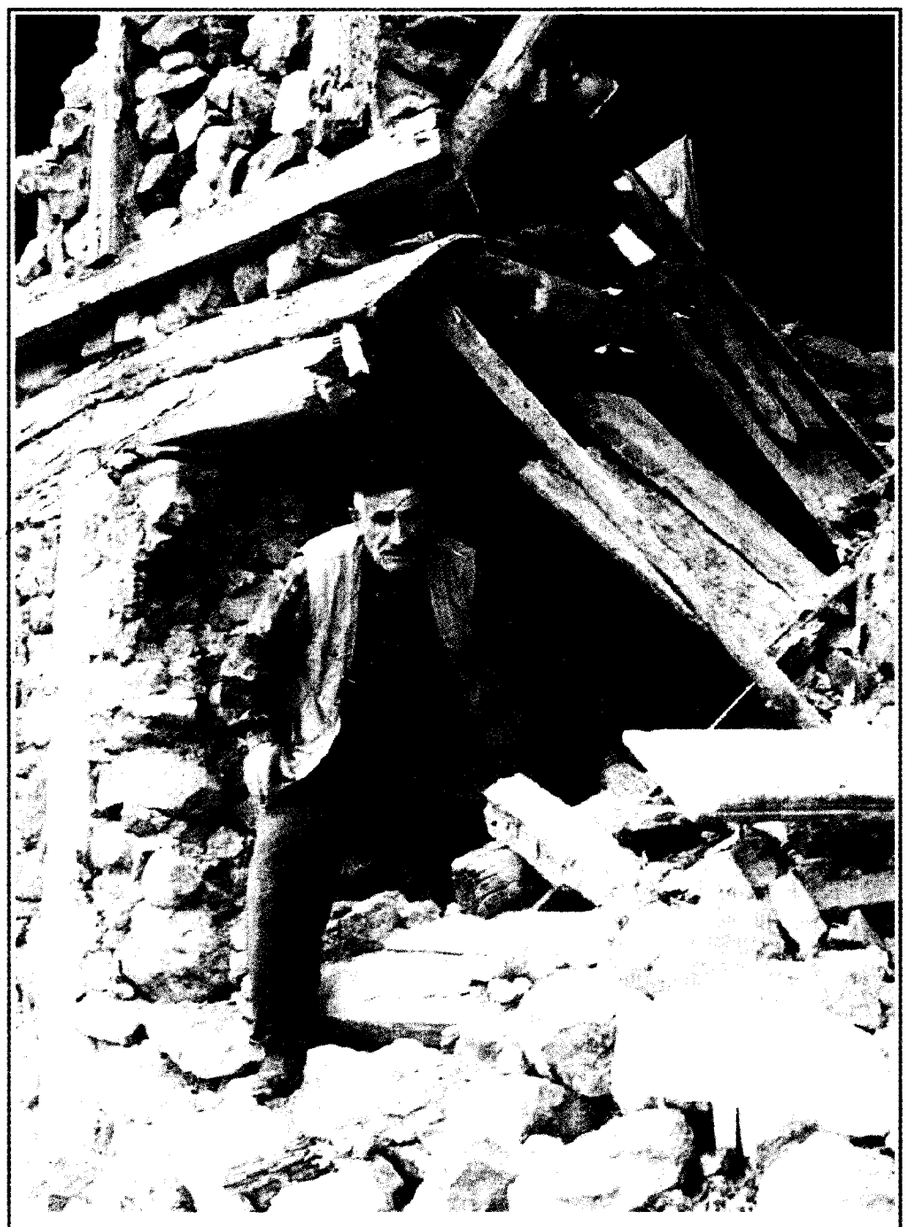

震強島臘答門蘇尼印晨凌日五月六間時北台繼，傳頻震地來近又午上日六間時北台在部中其耳土，後亡死人三零百一少至成造一為圖。傷受人多十五，亡死人三少至，震地的九點五模規生發名土耳其男子正步出坎里其坎出步正子男其耳土。劫一過逃，屋房的毀全棟一鎮里其坎出步正子男其耳土。

土耳其震災

（透路） 新聞見九版

日媒體報導

中共近日將試射東風31彈道飛彈

駐琉球美軍已加強監測 中共外交部稱無此消息 軍方則不承認、不否認

【東京特派員陳世昌／六日電】日本產經新聞今天引述防衛廳人士的話說，駐琉球的美軍已經偵測到中共將在近日內於東海周邊試射「東風卅一」彈道飛彈的計畫，並已加強對中國大陸的監測態勢。

這項報導說，駐紮在日本琉球嘉手納基地的美國空軍，自五月中旬起，就出動了專門偵測飛彈發射軌跡的「RC 135 S」，在東海周邊上空偵察。

除了空中偵察活動外，在黃海周邊海域，美軍的偵測船「觀察島」也已奉命進行廿四小時的偵察任務。

據稱，去年八月中共試射「東風卅一」彈道飛彈時，及九八年八月北韓試射「大浦洞」飛彈時，美軍的「RC 135 S」都在琉球的嘉手納基地與本州北方青森縣的三澤基地待命，進行空中偵測的工作。

防衛廳的消息說，東風卅一的射程在八千公里以上，美軍曾經偵測到去年八月中共進行了一次試射試驗。

據美軍的情報指出，中共這次試射「東風卅一」也有可能與去年八月的試射相同，是從中國大陸中部的山西省飛彈基地，向西方的新疆省沙漠地區發射。

日本軍事評論家江畑謙介說，就技術方面考量，發展飛彈是需要進行試射的，但是在這個時期進行這次試射，應該是為了向國際社會展現中國的核子戰略。

【特派記者王玉燕／北京報導】外傳中共軍方可能最近試射東風卅一型洲際飛彈，中共外交部發言人章啓月表示，沒有這方面消息，中共軍方人士則不承認、也不否認。

中共軍方人士指出，中共擁有洲際飛彈，目標「眾所周知」；如果兩岸發生軍事衝突而美國準備干預時，則東風洲際飛彈將瞄準美國本土。

中共軍方人士強調，中共始終致力於以和平方式解決台灣問題，但一旦台灣出現台獨，中共只有被迫使用武力。中共已多次明確向美國表明在台灣問題上的立場，要求一旦兩岸發生軍事衝突，美國不要介入。如果美國一定要干預，以中共軍方目前擁有的洲際飛彈及核潛艇，不但能阻止美國干預，美國本土也必須小心防範。相關新聞見四版

聞要

宗教直航 2版
呂秀蓮：國安優先 質疑「神意」激情

點焦

台南運河工程弊案 南市都發局長收押 3版

6 趙士強遭「雷公」震裂中指送醫縫了五十餘針

26 阿妹國歌事件落幕 大陸全面解禁

無天日今

市北台	25 ℃－31 ℃ 70 %率機雨降
市中台	25 ℃－32 ℃ 50 %率機雨降
市雄高	26 ℃－32 ℃ 20 %率機雨降
市蓮花	25 ℃－31 ℃ 40 %率機雨降
市休市股日昨	

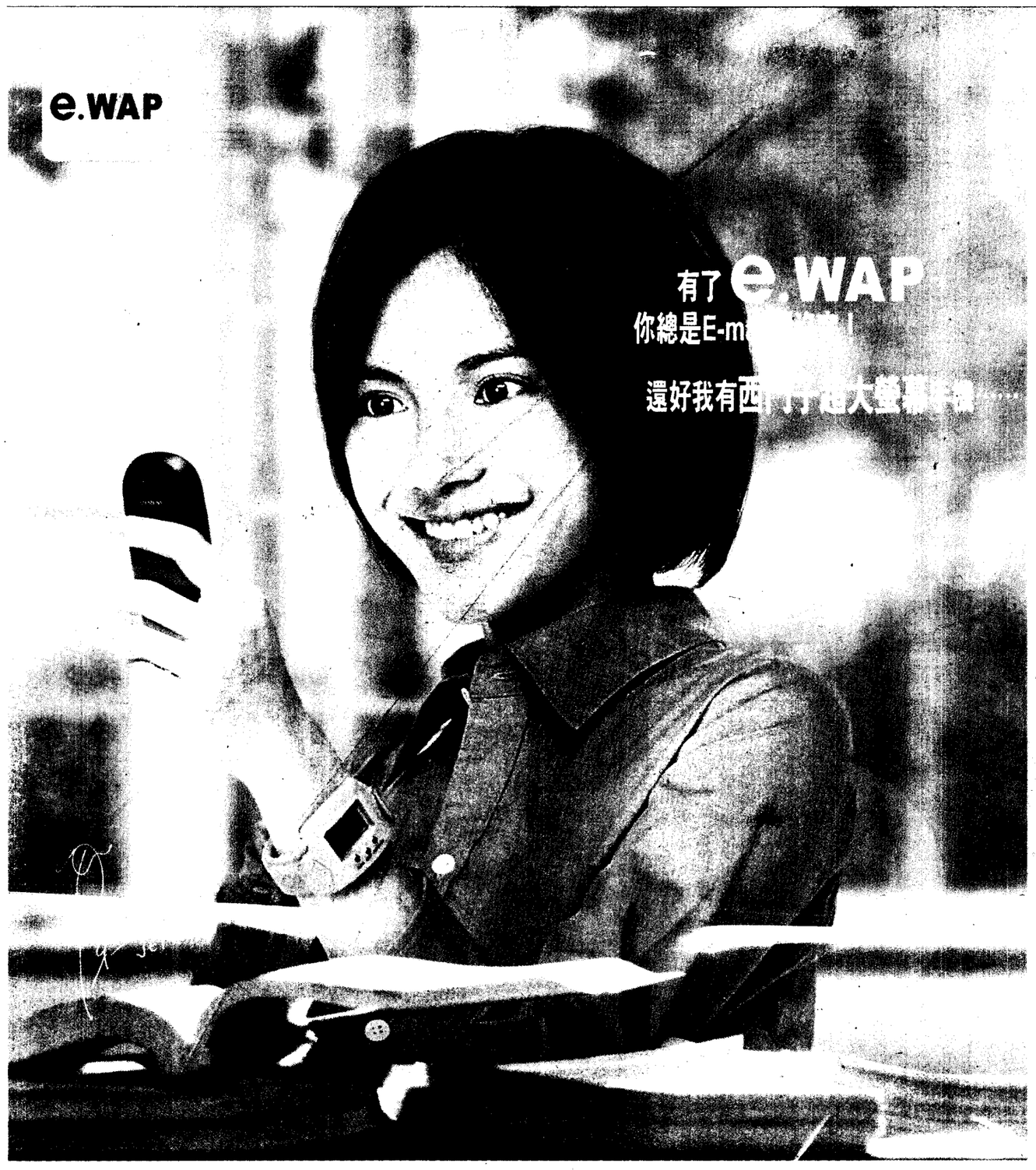

享受精采絕倫e.WAP，
現在申辦正是時候！

台湾大哥大e.WAP行動上網服務琳瑯滿目，隨時隨地豐富您的生活！總計超過500項的服務內容任您享用，可透過「我的網頁」整合網際網路的E-mail自由收發、「我的最愛」可設計最個人化的專屬網頁、「投資理財」讓您掌握即時股價並隨時行動下單，還有「電子金卡」讓你隨時享有VIP級的禮遇.....！包羅萬象的內容，搭配最新西門子WAP手機的獨家優惠，現在行動正是時候！

超值優惠 申辦台湾大哥大 立即享受e.WAP

免e.WAP設定費200元 免3個月e.WAP月租費450元

活動期間：即日起至89/06/30止

註：參加本優惠案之新客戶，需連續使用門號滿3個月以上，如於申辦後3個月內退租，保證金須扣除本案優惠金額650元，以作為台湾大哥大提供行銷優惠之補償。

再享全新西門子WAP手機獨家優惠

SIEMENS 3568i 智慧型WAP手機
超大螢幕，一次容納6行中文顯示

●流線迷你造型●中文智慧輸入●聲控撥號●雙向錄音●紅外線傳輸●數據傳真●電子秘書●圖式簡訊●螢幕動畫●自創鈴聲●支援STK功能●EFR傳音

(內含旅充、鋰電池)

超大螢幕WAP手機特價 2,300元

SIEMENS 3508i 迷你型 WAP手機
超迷你體型，只有88cm³

超迷你WAP手機特價 8,800元

●智圖辨人●圖式簡訊●螢幕動畫●自創鈴聲●中文智慧輸入●數據傳真●電子秘書●支援STK功能●EFR傳音

(內含旅充、鋰鎳電池)

獨家再優惠 現在購買西門子WAP手機，再買專屬手機配件包，即享特惠價2,500元 (內含德國原廠進口鋰電池、耳機、原廠桌充、手機套)

註：●詳情請洽全省台湾大哥大客戶服務中心。 ●本專案手機由台湾電店獨家提供，並享有二年保固服務。

台灣大哥大股份有限公司
TAIWAN CELLULAR CORPORATION
建設，為了更好的台灣

台北八德	台北市松山區八德路三段34號	宜蘭五結	宜蘭縣五結鄉中正路三段190號
台北忠孝東	台北市信義區忠孝東路五段659、661號	桃園成功	桃園縣桃園市成功路二段86號
台北文林	台北市士林區文林路676號	竹苑台茂	桃園縣蘆竹鄉南崁路一段112號1樓
板橋民族	台北縣板橋市民族路100號	新竹中正	新竹市中正路9、11號
永和福和	台北縣永和市福和路137號	竹南博愛	苗栗縣竹南鎮博愛街148號
三重重城	台北縣三重市重新路五段609巷2號1樓之2	台中中港	台中市西屯區中港路二段7號
基隆義一	基隆市中正區義一路72號	台中五權	台中市西區五權路61-1號
花蓮中山	花蓮縣花蓮市中山路438號	豐原中山	台中縣豐原市中山路329號1、2樓
		彰化中正	彰化縣彰化市中正路一段1號
斗六鎮北	雲林縣斗六市鎮北路10、12號		
嘉義林森	嘉義市榮權里林森西路185號		
台南中泰東	台南市東區中華東路三段48號		
高雄林森	高雄市新興區林森一路243-1號		
高雄岡山	高雄縣岡山鎮岡山路300號		
鳳山光遠	高雄縣鳳山市光遠路324號		
屏東復興	屏東縣屏東市復興路40號		