聯合報
UNITED DAILY NEWS
行政院新聞局出版事業登記局版臺業字第零零貳玖號
中華郵政台字第肆柒陸零號准照登記為第二類新聞紙類
創辦人 王惕吾
發行人 王效蘭
今天十四大張 每份訂價拾伍元
第 [illegible] 版
地址：(110)台北市忠孝東路四段五五五號
總機：(02)27681234・27601616
採訪中心：27689036 地方新聞中心：27689297
語音專線：080-060-080 訂報轉8989 送報問題轉8980
本報所刊文圖非經同意不得轉載

半導體產業 石化業上游 赴大陸投資可望開放

經部檢討戒急用忍 擬由「禁止」改列「專案審查」將在「適當時機」實施

【記者華英惠／台北報導】經濟部全面展開檢討戒急用忍政策，為兩岸經貿政策調整，放寬部分禁止類產業赴大陸投資預做準備。經濟部次長尹啟銘昨天表示，包括六吋晶圓等半導體產業，及涵括輕油煉解的石化上游改列專案審查赴大陸投資都在檢討之列，將在「適當時機」准許赴大陸投資，經濟部並要石化業者為未來的開放預做準備。

經濟部昨天邀集有關單位討論，擬出石化業上游赴大陸投資自「禁止」改列「專案審查」的標準，包括產業空洞化、資金排擠、企業風險安全性等都列為專案審查的依據。

也出席會議的台灣區石化公會理事長陳武雄表示，經濟部要業者為將開放赴大陸投資預做準備，政府未來不僅會開放石化上游赴大陸投資，也會一併檢討半導體等投資大、產連大的產業，以在兩岸談判時運用。

內定經濟部政務次長林義夫日前說，新政府將放寬戒急用忍政策，放寬禁止赴大陸投資產業前往大陸投資已是趨勢，經濟部昨天開會檢討石化業上游赴大陸投資自禁止改列專案審查。

目前禁止赴大陸投資項目所占比率為百分之五、專案審查類占百分之廿一、准許類占百分之七十四，尹啟銘強調，將全面檢討禁止類改列專案審查類、專案審查類改列准許類，放寬業者赴大陸投資的規範。

就產業項目而言，將不僅檢討石化業，包括半導體等禁止類投資項目都會拿出來檢討，尹啟銘說，沒有優先檢討項目，會一起檢討。

不過，尹啟銘也表示，兩岸經貿政策在大陸政策之下，兩岸關係若有進展，兩岸經貿將有更大的開放空間，准許高科技產業等赴大陸投資。

珍重再見

年二十政主統總李「加參天昨統總李政主年二十他為，會討研」就成灣台與珍有頗，意致躬鞠下台向斷不他，後完講，價評我自績政的影攝／源家章者記

版三見聞新 。味意的見再重

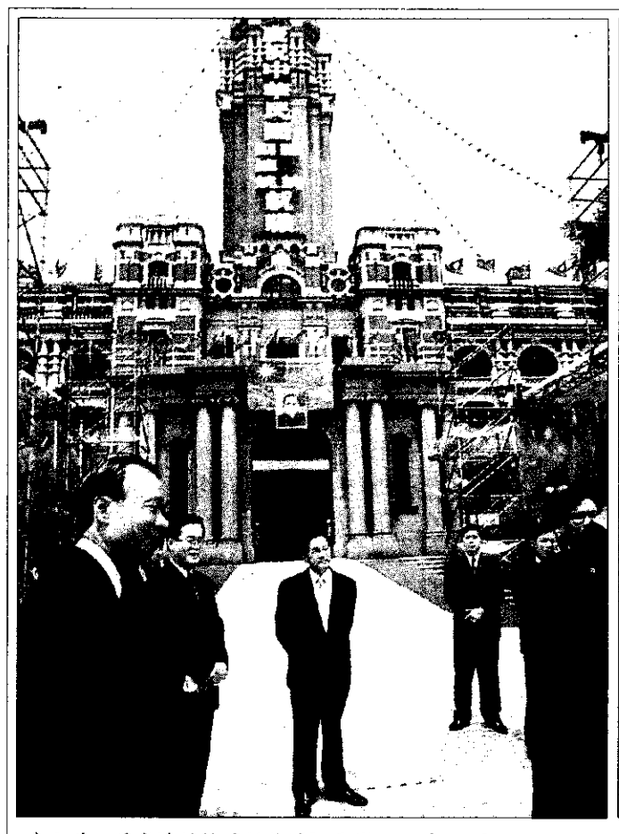

我看日明

上天昨，扁水陳的統總任就將即天明試也，程流式儀職就解瞭府統總往前午。度高風克麥說演職就下一了

供提／會誼聯者記影攝市北臺

後天起 入出境不需申請許可

黑名單走入歷史 辦護照流程縮短 新版護照21日起發行 效期延長為10年

【記者何明國、張宗智／台北報導】自五月廿一日起，國人入出境黑名單將正式走入歷史。內政部昨天宣布，自五月廿一日起，國人入出國不需申請許可，憑護照即可。另外，外交部也將自五月廿一日起，發行新版護照，普通護照效期將由六年延長為十年。

內政部常務次長簡太郎表示，八十八年五月廿一日實施的移民法規定，有戶籍國民自該法實施一年後，入出國不需申請許可，因此今年五月廿一日起，入出國將開始施行無須辦理許可的新制度。按新制度，國人辦理護照的流程大為簡化，無須經境管局審核許可，即可由外交部直接發給，申請護照的作業時間將可縮短一至兩天。

不過新制度對於國軍人員、尚未履行兵役義務男子及依法禁止出國者仍有所管制。國軍人員、役男或尚未完成兵役義務者，出國仍須申請許可，其護照末頁將予註記，出國前須向各相關機關辦理核准手續後，才能查驗出國。

外交部昨天也宣布，自五月廿一日起發行新版護照。屆時民眾申請護照，須使用新式申請書。申請書表可向領事事務局或高雄、台中、花蓮辦事處或各大旅行社索取，也可自領務局網站：www.boca.gov.tw點選各式申請表格下載取用。

外交部表示，新版護照為四十八頁，每本規費一千元；空白頁不足五頁時，可免費加頁兩次，每次可加廿四頁。普通護照效期延長為十年，但十四歲以下為五年。

民眾可查詢領務局網站，或以電話向領務局查詢：（〇二）二三四三二八〇七、二三四三二八〇八、二三四三二八四二。

規模5 昨夜又地震

中橫落石砸車 谷關交通全斷

【記者蔡政欣、李曜丞／豐原報導】昨天深夜十一時十八分發生規模五地震，台中縣中橫公路谷關地區民眾在睡夢中驚醒，許多人跑出屋外逃命。台中縣消防局獲報中橫谷關段卅四公里處有一輛汽車被落石砸中，駕駛及時逃出，只受輕傷，谷關往和平鄉的交通完全中斷。

台中縣消防局說，昨晚的地震發生在十一時十八分五十八秒，谷關地區隨即傳出停在中橫卅四公里附近的一輛轎車被落石擊中，車上有一人可能遇難。警方和台中縣山難協會搜救人員立即趕到現場，結果發現車上無人。目擊者說，汽車被落石擊中後，車上的人已棄車逃生，後來查出是白姓男子，僅受輕微擦傷。

相關新聞見五版

關要

美宣布來台代表團 包括民主共和黨紅人 2版

點焦

台南代理縣長「副手升任說」生變 3版

6 高市學童血鉛濃度較美日學童都高

2 中共擬放寬一中使雙方能談判

22 國內美元存款利率數家銀行宣布調升

10 最大最完好暴龍化石在美展出 俯視人類

昨日股市	數指權加	值總交成	數指 OTC	值總交成	頭店櫃市
1.47	9087.21	1552.89億	273.42	194.14億	2.16

今日氣天

市北台	市中台	市雄高	市蓮花
21℃－27℃	22℃－29℃	24℃－30℃	21℃－28℃
70%率機雨降	50%率機雨降	40%率機雨降	50%率機雨降

美國村American Language Village
暑期英語夏令營
分國小、中、高中及大專組
依程度分班著重口語訓練
三梯7/3,7/23,8/12各18天
與外國老師吃住在一起
點餐購物用美金模擬
10-18歲7/4-8/8(36天)
每班19美3中
每房4美2中
與美國學生吃住生活不會說英語也難
英國ABB機構舉辦
全球27國每年舉辦
以溝通為測驗目的
16-19歲，由英國老師開發
89/5/26截止報名
洽詢台北：02-29625366 台中：04-2245613
專線桃園：03-4638052 高雄：07-3743628

英語夏令營
上課地點：衛理女中
分級測驗時間：5/20.5/21
國際美語村＊加州大學
聯合主辦
台北分校：(02)2311 8889
地址：台北市許昌街10號7樓

e.WAP
台灣大哥大
e.WAP行動上網服務 好上加好，一路領先
手機免費升級WAP功能！
三頻WAP手機空前優惠！
MOTOROLA手機免費升級WAP專案
台灣大哥大持 MOTOROLA L/LF2000用戶，申辦 e.WAP 立即省下1,650元
獨享免升級費1,000元 免 e.WAP設定費200元 免3個月 e.WAP月租費450元
MOTOROLA L/LF 2000愛用者，同時申辦門號及 e.WAP 立即省下1,750元
享有升級特惠價500元 免門號設定費600元 免 e.WAP 設定費200元 免3個月 e.WAP 月租費450元
MOTOROLA三頻WAP手機優惠專案
台灣大哥大用戶購買MOTOROLA L2000i，並申辦 e.WAP 最高省下4,450元
可享手機特惠價 9,800元（原價11,800元）
並減免3個月門號月租費 免 e.WAP設定費200元 免3個月 e.WAP月租費450元
新用戶申辦門號及 e.WAP，同時購買MOTOROLA L2000i 立即省下3,250元
可享手機特惠價 9,800元（原價11,800元）
免門號設定費600元 免 e.WAP 設定費200元 免3個月 e.WAP 月租費450元
● 台灣大哥大原用戶購買手機同時申辦 e.WAP 服務，免收 e.WAP 設定費，並享受減免3個月門號月租費、3個月 e.WAP月租費及手機折扣價，優惠最高可達4,450元，還可享有獨家精美贈品。
● 詳情請洽全省台灣大哥大客戶服務中心。活動期間：即日起至89/5/31止
註：
1. 用戶減免門號月租費之優惠金額視客戶所選之資費方案而定
2. 超值經濟型B方案及精實得利型C方案用戶仍可同時享有月租費抵通話費的優惠
3. 享受 e.WAP 優惠之A、B資費方案用戶，若於申辦後10個月內退租，保證金2,900元恕不退還
4. 享受 e.WAP 優惠之精實得利型 C方案用戶退租時，須使用門號達10個月以上，且已繳帳單金額累計2,000元以上，否則保證金2,900元恕不退還
選擇台灣大哥大 e.WAP四大理由
"0"當機的通訊品質
最普及的 WAP 平台
快捷的上網速度
最豐富的 WAP 服務
MOTOROLA 飛越無限
台灣大哥大股份有限公司 TAIWAN CELLULAR CORPORATION 建設，為了更好的台灣
免費洽詢專線：080-000-925 台灣大哥大網址：http://www.twngsm.com.tw