聯合報
UNITED DAILY NEWS
行政院新聞局出版事業登記局版臺報字第零零貳玖號
中華郵政台字第牌柒陸零號執照登記為第二類新聞紙類
創辦人 王惕吾
發行人 王效蘭
今天十四大張 每份訂價拾伍元
第臺北市忠孝東路四段五五五號
地址：(110)台北市忠孝東路四段五五五號
總機：(02)27681234・27601616
採訪中心：27689036 地方新聞中心：27689297
語音專線：080-060-080 訂報轉8989 送報問題轉8980
本報所刊文圖非經同意不得轉載

5.3模規 地震侵襲中部 四死九傷

昨中午連續六起 中橫多處嚴重坍方 數十人受困山區 另傳一登山隊一死三傷

【本報記者／連線報導】中部谷關、合歡山地區，昨天中午連續受到六起地震侵襲，中橫公路多處嚴重坍方，交通中斷。地震中有四人死亡、九人受傷，數十人受困山區。其中，中橫公路馬陵一號隧道受困的二名嬰兒、八名大人，昨天深夜在救難人員接駁下突破落石區到達谷關，青山電廠仍有卅六人受困，空中警察直升機隊今天將再入山救援。

另外，台中縣消防局昨天晚上也接到自稱七星山人員表示，已派出救難人員摸黑到谷關對面山頂查證及救援。

昨天地震的發生地點，集中在南投縣、苗栗縣與台中縣交界附近，最大規模為芮氏地震儀規模五點三，最大震度四級。中央氣象局地震測報中心表示，這些地震都是去年九月廿一日集集大震的餘震，震央位置相當接近，規模介於四點一到五點三之間，而且深度都很淺，最淺的只有一點五公里。

雖然這六次地震祇是中級地震，但卻使得中橫公路廿四公里至谷關段落石不斷、道路坍方，交通受阻，直到下午才搶通到谷關卅三公里處。而谷關到德基路段又是柔腸寸斷，一整天黃沙滾滾，並有多人受困。

地震發生時，在谷關龍谷飯店維修溫泉水管的工人陳培泉（四十二歲）、謝宜勇（廿九歲）及賴振良（卅歲），被地動山搖摔落下方廿公尺深的大甲溪山谷。台中縣消防局與台中縣山難搜救協會連絡空中警察隊派直升機接送三人下山送醫，陳培泉因顱內嚴重出血不治；謝宜勇左下腿開放性骨折，身上多處外傷，開刀後住院治療，情況穩定；賴振良多處擦傷、骨折，住院治療。

在中橫公路卅八點五公里處，公路局工程人員仇永輝（卅四歲）所駕駛的吉普車被落石掩埋，仇永輝被抬出落石區時已無生命跡象，重傷的李明翰被直升機送出急救後情況穩定。另果農葉美英（卅八歲）在果園採柑時，被落石活埋身亡。

合歡農場工人劉松峻（廿七歲）在地震發生時，正開大貨車行經產業道路要接中橫公路霧社支線時，疑因地震強烈搖動，又不巧開到轉彎處，貨車失控衝落霧社支線旁的山溝，劉松峻死亡。

台中縣長廖永來說，內政部表示緊急命令時效已過，昨天地震的死傷者無法比照九二一地震慰助金標準給付，但內政部要求另專案申請再考量。

相關新聞見三版

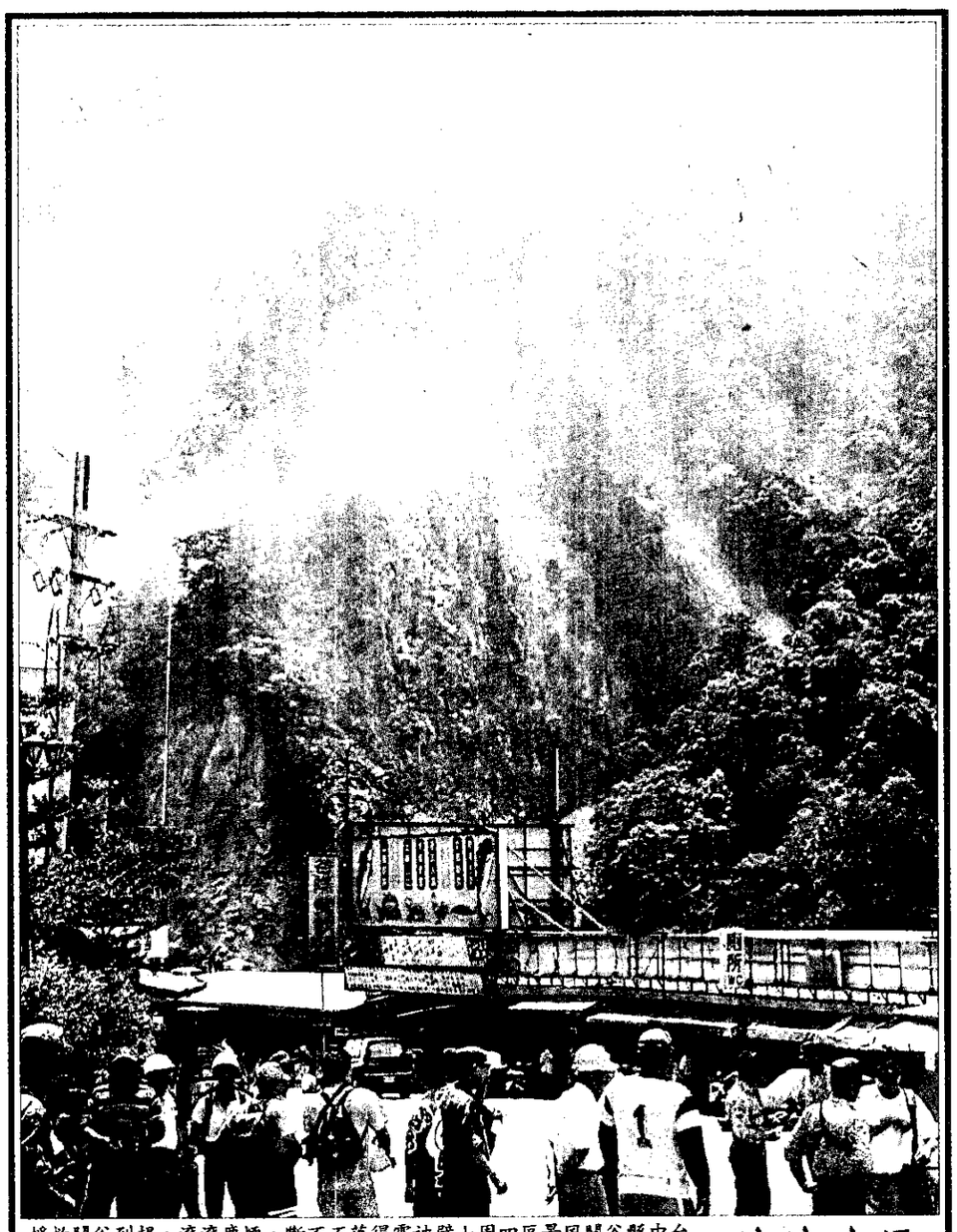

滾滾塵煙

援救關谷到趕，滾滾塵煙，斷不石落得震被壁山周四區景風關谷縣中台影攝／諭宛林者記

。驚心不莫了看，員人程工局路公及員人隊難救的

陳水扁：兩岸關係如兄弟姊妹、一家人

指兩岸若兵戎相見 家人會變陌生人 就職演說將強調共同的文化面

【記者彭威晶／台北報導】總統當選人陳水扁昨天上午拜會總統府資政謝東閔，陳水扁邀請謝東閔續任總統府資政，並表示，兩岸人民就像是一家人，是兄弟姊妹的關係，要互相幫忙扶持，家庭才能和樂。陳水扁說，「家和萬事興」，兵戎相向只會充滿敵意和對立，讓一家人變為陌生人。

陳水扁表示，希望五二〇就職演說後，能對兩岸關係做某種程度的改善。他在就職演說的內容中，將會強調兩岸共同的文化面，民主是普世價值，也是兩岸的共同語言，他願意以這個思維方向與國人共勉。

謝東閔的弟弟謝敏初表示，他曾經在大陸向海協會副會長唐樹備提出兩岸的關係不是父子關係，而是兄弟關係。陳水扁對此表示可以認同，他說，兩岸是一家人，兩岸的關係就像兄弟姊妹要一起合作，才能家和萬事興，不過一家人感情要好就要維繫，兵戎相向只會充滿敵意和對立，讓一家人變為陌生人。晤談中謝東閔期許陳水扁加強文化建設，陳水扁支持謝東閔的說法，他指出，文化建設是國家建設的根本，台灣目前側重於科技發展，在精神層面較為空虛，由於文化是生命的一部分，也是成長的力量，應充分落實文化建設，他就任後除了將加強文化建設外，五二〇總統就職大典時將會邀請文學家以國語、福佬話朗誦詩歌的方式來表達對文化的重視。

陳水扁隨後拜訪河洛歌仔戲團，他表示，河洛歌仔戲團有今日的表現，是因為隨時創新、突破，吸收各種精華，追求戲團的永續經營，不因時代改變而被淘汰。台灣須以文化立國，新政府將以文化台灣、世紀維新為主，重視溝通與分享，學習文化投入的精神。

相關新聞見二、十三版

要聞

改以萬古黴素控制感染 唐飛暫不需再動手術 2版

政治

國民黨通過直選主席 連戰提兩岸政黨交流 4版

3 呂秀蓮要退黨 陳唐山拒入閣 屬意人選終獲接代縣長

5 「地方強要回饋金」 王永慶爲汞汙泥苦惱

21 新總統喊話 法人大買超 台股攻上九千點

31 澳洲女將歐妮爾 兩百蝶泳破世界

中興銀行—百億存款優惠利率大回饋
感謝存款大眾在這段期間內堅定的支持，本行在中央政府、金融同業大力的支持，及中央存保輔導之下，業務已恢復正常，本行謹致上最誠摯感謝！爲了回饋客戶，本行特別調升利率，敬請舊雨新知，繼續蒞行指導。
電話理財中心 080-060-168
http://www.csbank.com.tw

日昨市股	數指櫃加	值總交成	數指 OTC	頭店場市
	9085.74	1796.71億	275.58	221.24億
	357.92			13.85

日今氣天	市北台	市中台	市雄高	市蓮花
	22℃－30℃ 10%率機雨降	23℃－30℃ 10%率機雨降	24℃－30℃ 10%率機雨降	22℃－29℃ 30%率機雨降

遠傳 FAR EASTONE 只有遠傳 沒有距離
AT&T

愛怎麼打，月租費都有得抵！

帳單往往超過300元，只有遠傳「超值五級費率」月租費通通可抵最划算

● 根據T.N.Sofres調查顯示，73%以上的用戶平均每月帳單金額都在300元以上。但是，其他業者打得再多月租費最多只抵288元通話費。
●「超值五級費率」方案，用戶可依個人通話量選用適合自己的費率等級，任一超值費率均可以月租費抵用通話費。
● 不論哪一級，一般通話或遠傳用戶互打費率，通話費最低，最低每秒0.03元。

月租費可抵通話費，遠傳抵最多！

遠傳電信		C業者		T業者	
月租費	抵通話費	月租費	抵通話費	月租費	抵通話費
超值198	198	188	188	200	200
超值298	298	288	288	不提供	
超值598	598	600	不可抵	600	不可抵
超值998	998	不提供		不提供	
超值1598	1598	不提供		不提供	

同樣通話100分鐘，誰最划算？

月租費方案	遠傳「超值598」	C業者600型	T業者600型
帳單金額	705	1038	1038

＊選擇遠傳便宜32%，一年共可為您省下3996元！
＊本比較表以遠傳實際有效客戶各時段之使用量來模擬通話費率

史上最 預付卡
遠傳易付卡費率調降，享受豐富行動生活！
遠傳易付卡免月租費、設定費及保證金，現在更調降通話費率最高達16.7%，並提供IF Club 會員仟萬權益及多項優惠！

申購服務熱線 080 026 490
www.fareastone.com.tw
www.fetnet.net

遠傳用戶自即日起，可免費更換費率：
1. 手機區撥601為「超值198」，602為「超值298」，603為「超值598」，604為「超值998」，605為「超值1598」。※新費率方案自下一個完整結帳週期開始使用，本方案俟電信總局核可後正式實施。
2. 用戶維持原「羽、輕、中、重量級」方案，可享通話費調降或加送最多10分鐘來電時數，合約期限內之客戶亦可升級至「超值五級費率」方案：
● 原$200輕量級客戶，僅限升級為超值298、598、998、1598。 ● 原$550中量級客戶，僅限升級為超值598、998、1598。 ● 原$1450重量級客戶，僅限升級為超值1598。
3. 凡遠傳易付卡用戶，只要使用滿一年，自第二年起，即可享有每月月租費95折特別優惠

用遠傳「超值五級費率」，享受「超級雙頻」的最佳通訊品質

費率方案	遠傳易付卡	超值198	超值298	超值598	超值998	超值1598
適用對象（每月通話分鐘數）	預付型用戶	40分以下	41-80分	81-150分	151-250分	251分以上
月租費（可抵通話費）	0	198元	298元	598元	998元	1598元
一般通話 元／每秒	一般時段0.20/減價時段0.10	0.14	0.13	0.13	0.12	0.11
網內互打 元／每秒	0.10	0.08	0.08	0.07	0.07	一般時段0.05／減價時段0.03