聯合報
UNITED DAILY NEWS
行政院新聞局出版事業登記局版臺報字第零零貳玖號
中華郵政台字第肆柒陸零號執照登記為第二類新聞紙類
創辦人 王惕吾
發行人 王效蘭
今天十六大張 每份訂價拾伍元
第壹張第叁零號
地址：(110)台北市忠孝東路四段五五五號
總機：(02)27681234・27601616
採訪中心：27689036 地方新聞中心：27689297
語音專線：080-060-080 訂報轉8989 送報問題轉8980
本報所刊文圖非經同意不得轉載

美公布中共沿海空軍基地照片

民間機構FAS和CDI分析 中共海空軍能力不足以攻台 若動武旨在以戰逼和 台海無立即危機

【華盛頓記者林寶慶／十二日電】美國科學家聯合會（FAS）和國防資訊中心（CDI）十二日公布中共東南沿海空軍基地的高解析度衛星照片，專家同時從軍事角度據以分析指出，中共的空軍和海軍能力皆不足以支援對台攻擊，而中共若攻台，旨在以戰逼和。他們認為，台海目前並無立即危機。

美國國防資訊中心副總裁、退役海軍少將凱若爾認為，台灣最大的威脅來自中共空軍，但中共對台灣的空襲最多只能維持一到兩個星期，而中共的海上攻擊能力，完全不足以支持跨海峽的對台兩棲登陸作戰。他相信台灣足以抗拒中共這種攻擊。

凱若爾認為，台海目前沒有危機，他建議美國審慎處理兩岸問題，不要採取通過台灣安全加強法這種「急躁的一動作，避免引發危機。

國防資訊中心的亞洲論壇資深分析師貝瑞指出，中共對台灣發出的訊息是，他們目前沒有能力犯台，希望台灣不要迫使他們發展這樣的能力，而應該跟北京談判。

美國科學家聯合會安全分析師布朗根據多年來衛星圖片資料計算得出，部署在距離台灣六百公里以內的中共軍機數目約一千一百二十架，與中華民國國防部估計的數字一千兩百架相當接近。

這個數字代表一般認為兩岸空軍戰機比例為十比一的比例不實，實際的比例約為三比一。但美國科學家聯合會統計，在距台灣六百至八百公里的範圍，中共有九百多架戰機。

曾任美國駐北京空軍武官的華府智庫史汀生中心軍事專家艾倫對今天記者會的內容提出疑點。他指出，今天的記者會偏重空軍軍力，但如果中共對台發動攻擊，必然會動用飛彈和海軍。

相關新聞見二、十三版

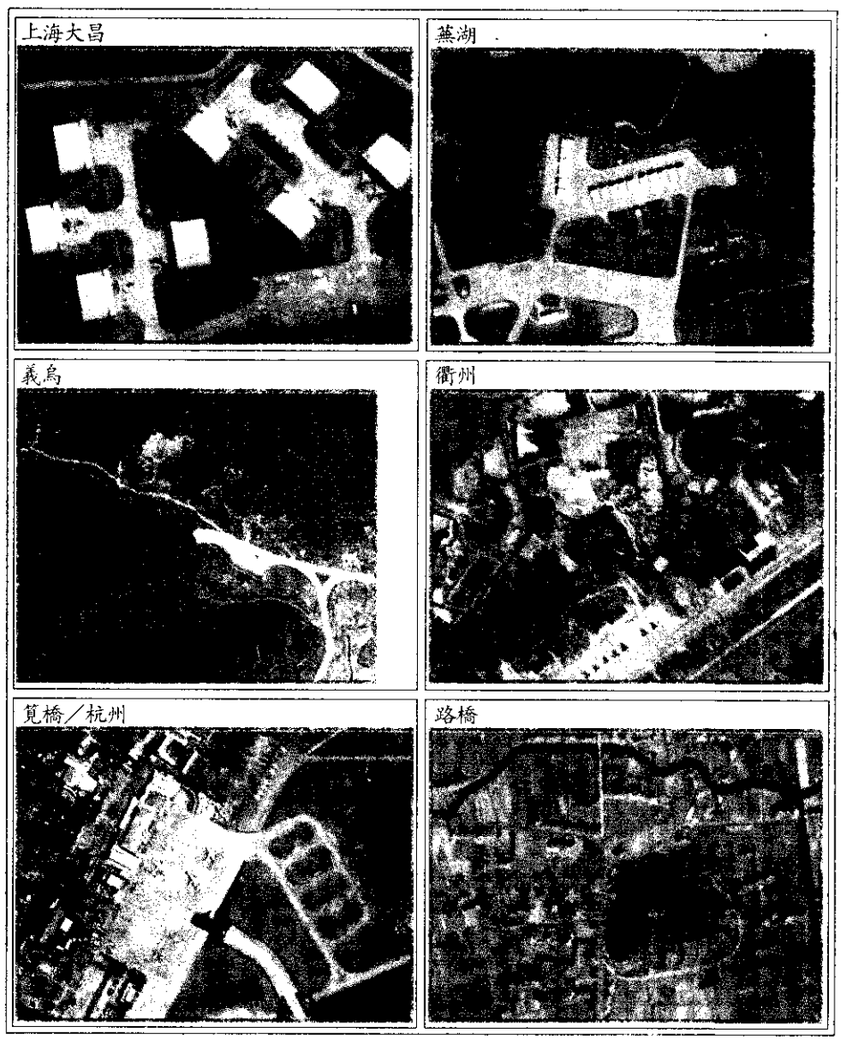
上海大昌
蕪湖
義烏
衢州
筧橋／杭州
路橋

蕪、昌大海上括包，頁網「地基軍空軍放解共中」的貼張上站網會合聯家學科國美。現呈一一都片照星衛的施設屬附細詳及地基等橋路、州杭／橋筧、州衢、烏義、湖

傳沈君山見江澤民、汪道涵

中共人士稱「無可奉告」扁陣營、李遠哲否認委託帶訊

【記者賀靜萍、張錦弘／北京、台北連線報導】外傳前清華大學校長沈君山受中研院長李遠哲之託，赴大陸向中共領導人江澤民、海協會會長汪道涵等人傳達新政府善意口信。對此，一位中共了解內情人士謹慎的表示「無可奉告」。這位人士說，自三月十八日迄今，台灣陸續有人為總統當選人陳水扁傳話，但他堅拒透露何人、傳達何訊息及中共領導人的反應。

上海接近汪道涵人士昨晚證實，沈君山最近確實來過上海，與海協會會長汪道涵晤面，並充分討論兩岸關係形勢。另一位熟悉內情人士則指沈君山確和「部分人士」見面，至於曾否會見江澤民，這位人士在遲疑、沈默數秒後說，「無可奉告」。

陳水扁陣營昨天否認曾有任何委託沈君山傳達訊息的安排，李遠哲也否認有委託沈君山帶訊說法。沈君山表示他是到大陸看病，並以個人名義和大陸人士交換意見。對於是否與江澤民、汪道涵晤面，沈君山說「不予置評」，不過沈君山否認曾經看過陳水扁的就職講稿。

沈君山說，他去年因中風行動不便，赴大陸找中醫針灸，十一日回國。他承認曾和某些大陸人士見面，但是以個人名義，不代表新政府。

相關新聞見二版

議再後520 選改長院法立

人集召組小革改任出德明施 議協三獲內黨進民

【記者羅曉荷／台北報導】立法院長改選情勢一夕數變，在民進黨團會議決定是否改選立法院長的前夕，總統當選人陳水扁幕僚馬永成、新潮流系大老吳乃仁、主戰派立委周伯倫等人昨天凌晨達成三點協議，五二〇後視時機發動改選、成立國會改造小組、施明德出任小組召集人及立法院長候選人；不過，施明德的院長候選人身分隨後在立院黨團會議遭否決。這項協議緩和了黨內主戰、主和派的分裂，改選戰線無限延長，國會生態暫時維持不變。

對於這項協議，民進黨立委私下多認為「這是給施明德台階下」、「給施明德面子」；也有主和派立委指稱，施明德陣營贏了面子，輸了裡子。立場迥異的施明德與沈富雄，卻分別讚揚這項決議「很有智慧」。

民進黨內主戰、主和派對於是否發動立法院長改選，意見很分歧，立院黨團訂昨天中午舉行黨團會議，投票決定是否發動改選。立委施明德、周伯倫一直積極向各派系尋求奧援，正義連線、福利國、新動力及獨盟四大派系傾向主和，反對改選；新世紀主戰；新潮流系成為各方爭取的關鍵。

馬永成前天下午以電話聯繫新系大老吳乃仁，告知吳乃仁「新政府認為不宜推動改選」。吳乃仁告訴馬永成，「不要改選，你自己要說出來」，馬永成於是向吳乃仁承認，扁陣營確曾要求施明德出馬角逐立法院長。為了解決「對施明德承諾」及「改選時機不宜」的兩難，吳乃仁便研究出折衷方案，將改選時間改在五二〇之後，視議題正當性隨時發動，民進黨成立國會改造七人小組，由施明德任院長候選人及改選小組召集人。

吳乃仁與馬永成談妥後，即趕赴周伯倫、施明德等人台北市慶城街餐敘處所，雙方敲定方案分頭知會。

相關新聞見三版

點焦

國民黨改造委員會通過黨主席直選 3版

題話

國際巨星音樂節開幕 新科「第一家庭」到場 5版

4 對台商徵國安捐 游錫堃：還不是新政府政策

6 內定衛生署長李明亮：調整健保費率是自殺行爲

8 宜蘭普門醫院大火 疑遭病患縱火

8 21 台開台北分公司異常提領 購地弊案財部送檢調

今天氣	市北台	市中台	市雄高	市蓮花
	21℃－29℃ 10%率機雨降	22℃－29℃ 10%率機雨降	23℃－29℃ 20%率機雨降	20℃－29℃ 10%率機雨降

昨日股	數指權加	值總交成		頭店場市	數指OTC	值總交成	
210.53	8560.44	1233.20億		4.79	254.04	125.45億	

一樣的年齡
打過這通電話
080-000119
讓你看起來自信不一樣
世界最新 FREE增毛法 讓你的信心再生
日本第一・增毛專家
愛德蘭絲
台北總店／台北市忠孝西路一段39號3樓
台北忠孝店／台北市忠孝東路四段57-5號6樓
中壢店／中壢市復興路67號6樓
台中店／台中市東區復興路四段53號7樓之3
高雄店／高雄市九如二路366號8-1樓

白馬王子的夢與戀父情結 工程師爸爸有雙魚座女兒怎麼辦呢 為難的總是媽媽 一個四四方方按部就班 一個變來變去像水一樣
小時候 算命先生就說我是那種收到花戒指也會死心踢地的女生 爸爸知道後 看著我媽直搖頭 嘀咕老久 從此 只要有男生打電話找我 他就開始神經緊張
那一年 我7歲 小學一年級
15歲生日 星期天 花店送來我生平的第一把花束 一大把 爸爸送的 偷問媽媽 她出的主意 媽媽笑說 爸爸知道花戒指故事那天 就說了 他要作第一個送花給我的男人
那天 他跟媽咪借電話卡 出門去 偷偷打個訂花電話 於是 我白馬王子的夢就被戀父情結給徹底打敗了
Fairy Kitty花語電話卡，就是愛作夢！
Fairy Kitty 花語電話卡，5月14日上市，世界56國與國內直接通話。國際卡+國內卡+收藏盒，僅售NTS400，限量發行60,000套
全家便利商店 震旦通訊 均售 Ipnet康特國際股份有限公司企劃發行 康特國際專線：886-2-27612292 網址：http://www.contech.com.tw
中華電信 康特國際