許嘉棟：某種程度加稅可考慮

指我國民租稅負擔率相對偏低 財部官員認推動困難 營業稅、財產稅較可行

【記者李莉珩、吳愛愛／台北報導】內定出任財政部長的中央銀行副總裁許嘉棟昨天下午舉行記者會說，目前我國國民租稅負擔率（租稅收入占國民生產毛額比率）與先進國家相比仍然偏低，因此「未來某種程度的加稅是可以考慮的」；但前提必須是先改善目前政府支出的浪費和低效率。

許嘉棟說，只要政府的效率提高、浪費減少，便是適當的加稅時機。

對於許嘉棟這番「還有加稅空間」說法，財政部高級官員昨天表示，以現行稅制而言，比較可行的加稅稅目以營業稅和財產稅為主。營業稅法授權行政院在百分之五到百分之十的範圍內訂定營業稅率，目前稅率為百分之五；未來若調高營業稅率，只需報行政院核定即可。

另外，財產稅中的地價稅、土地增值稅等，官員說，只要地方政府調高公告現值即可達到增加稅收的目的。

不過，財政部高級官員認為，總統當選人陳水扁的財經白皮書提到的是「功能性減稅」；許嘉棟的加稅看法，在現實政治環境中要推動非常困難。

許嘉棟昨天也坦承，稅制改革理想是一回事，實務推動又是另一回事；如何兼顧理想和實務，拿捏上要費心。例如取消軍人和中小學教師免稅，宜有配套措施，包括同時要調高軍教人員待遇等，但這部分就不是財政部的職掌。

至於延長股市交易時間，許嘉棟說，財政部目前已將這項制度留給新政府評估，因此未來他還需要一些時間了解。他認為，這項制度有利有弊，假如未來散戶比重再減少一些，也許延長股市交易的負面因素可減少一點，他個人不樂見因延長交易讓散戶浪費太多時間。

有關總統當選人陳水扁提出的「三三三專案」，他主張，在財源有限的情況下，應該量力而為，漸進推出。他個人傾向先推動「三歲以下兒童看病免費」的政策。他指出，他已事先查過，以今年下半年的中央政府總預算情況，即使把行政院的第二預備金都用完，也無法負擔所有「三三三專案」費用；因此他希望各單位未來規劃相關細節時，能對成本、效益等妥適規劃。

在中央與地方財政劃分上，他贊成內定主計長林全的想法，把中央政府對地方的部分專案補助款併入統籌分配稅款裡；但為避免地方政府把錢花在不適當的地方，因此中央必須花點心思做規劃。

在金融監理方面，他認為，這幾年財政部對問題金融機構的處理，大都會讓出事的問題金融機構經營權易手、股權移轉等，從另一個角度來看，這與「讓金融機構倒閉」的作法並沒有差別。至於最近發生授信舞弊案的中興銀行，他認為，如果有良好的配套措施，讓中興銀行走向清算、解散也未嘗不可。

相關新聞見二版

檢攔強加市高 傳頻案搶

向，生發案搶阻過了為方警。傷拖被或掌斷遭慘人害被出傳別分晨凌天昨到夜深天前，傳頻案搶近最市雄高。輛車疑可檢攔助協，務勤搶防入投即立上晚，到報才午下天昨，力警名廿百三援支五保請申署政警

影攝／吉良郭者記

版三見聞新

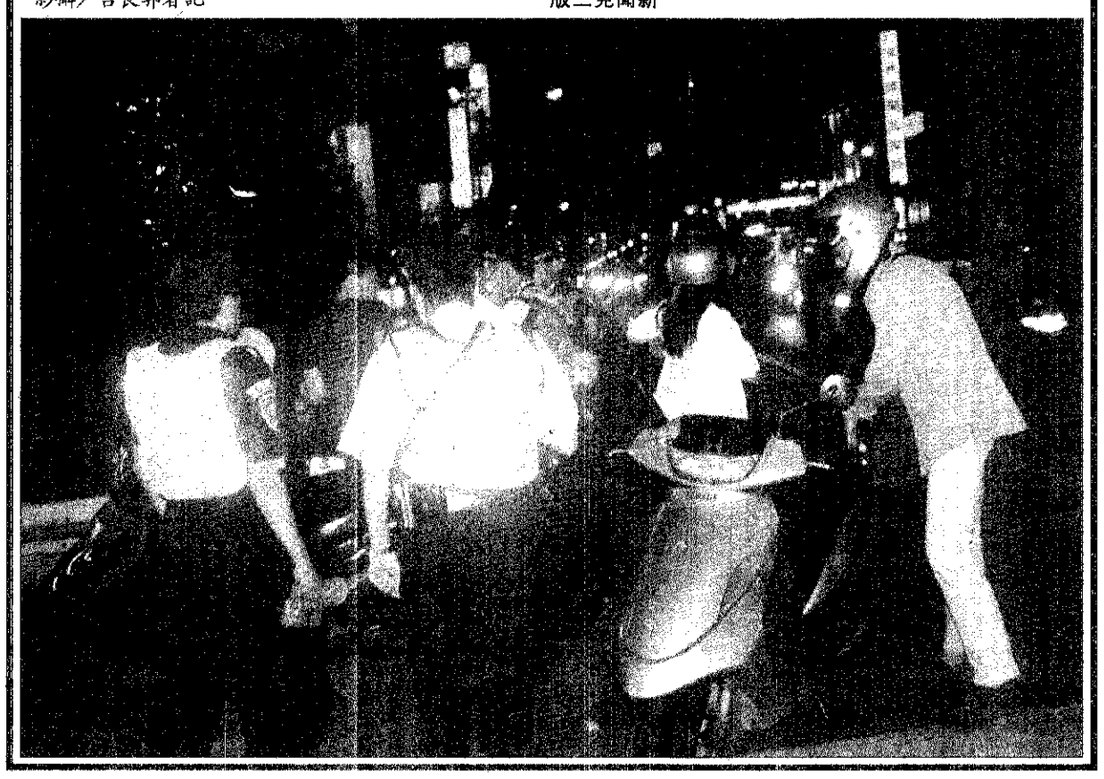

「我愛你」肆虐 解毒檔供下載

病毒出現變種 台灣逾八成企業用戶收到病毒郵件 切勿開啓vbs等副檔名郵件

【記者廖敏如、朱淑娟／台北報導】「我愛你」（ILOVEYOU）電子郵件病毒已造成台灣大量企業與個人電腦感染，使郵件伺服器當機、拖慢網路速度，部分公司甚至關閉主機來掃毒。

防毒軟體業者昨天表示，目前已在網路上提供解毒程式，但由於該病毒已有多種變種，建議民眾不要開啟電子郵件中副檔名為.vbs、.vbe、.wsh的附加檔案。

網路安全公司趨勢科技表示，截至昨晚八時為止，該公司的線上即時掃毒服務發現全球已有三百一十八萬用戶感染「我愛你」病毒，台灣也有兩萬一千多名用戶感染，而這些數字僅僅只是自己發現已被感染而上網掃毒者。金帥資訊工程師吳先光表示，由於病毒感染力強、不易殺乾淨，加上許多企業電腦都連在網路上，病毒傳播速度快，估計國內將約有一千個單位受影響。

賽門鐵克公司說，全球一百萬以上企業用戶已有災情傳出，該公司估計台灣可能有八成以上的企業用戶收到此病毒郵件，甚至連免費電子郵件帳戶也出現中毒現象，因此此次造成的波及與損失可能是歷來最嚴重的，病毒兇猛程度遠超過梅莉莎病毒十倍。

賽門鐵克指出，「我愛你」病毒是隨著主旨為「ILOVEYOU」的電子郵件傳遞，若使用微軟Outlook軟體收信的民眾開啟該信中「LOVE-LETTER-FOR-YOU.TXT.vbs」的附加檔案，病毒就會立即傳送給所有通訊錄上的民眾；不管使用任何收信軟體者只要開啟該附加檔案，病毒就會常駐電腦，並尋找硬碟中所有.mp3、.jpg、.css、.js、.hta等十多種格式檔案予以改寫，將檔案變成病毒本身，不知情民眾若寄出已變成病毒的檔案，又造成另一波感染。不過，病毒不會覆寫如.doc、.txt等文字檔，因此並未影響企業保存重要文件。

昨天大量中毒民眾上網下載解毒檔案，使防毒軟體業者的國內網站流量遽增。趨勢科技特別與奇摩站（www.kimo.com.tw）、微軟MSN（www.msn.com.tw）、中華電信HiNet（www.hinet.net）等網站合作，免費提供下載「ILOVEYOU病毒自動清除程式」服務；賽門鐵克（www.symantec.com／tw）也有試用軟體供民眾進行病毒掃描與移除。

相關新聞見五、十一版

政治

4版 兩岸對話須符三原則 阿扁：尊重對等和平

國際

11版 北韓同意開放領空 供金大中前往平壤

6 華文網路多媒體產業 港台三大集團跨業開創

8 民股指控官股做假帳 台開再爆股票上市疑案

25 片酬有多高成龍洩密 可能兩千萬美元加紅利

29 徐競亞桌賽抱病征戰 中華女隊獲亞軍

UNITED DAILY NEWS

行政院新聞局出版事業登記局版臺業字第零零貳玖號
中華郵政台字第肆柒陸零號執照登記為第二類新聞紙類

創辦人 王惕吾
發行人 王效蘭

今天十六大張 每份訂價拾伍元
第四版至第貳叁號

地址：(110)台北市忠孝東路四段五五五號
總機：(02)27681234・27601616
採訪中心：27689036 地方新聞中心：27689297
語音專線：080-060-080 訂報轉8989 送報問題轉8980
本報所刊文圖非經同意不得轉載

10.01	值總交成 148.03億	數指 OTC 262.29	273.15	值總交成 1124.77億	數指權加 8698.53

今天

市北台	市中台	市雄高	市蓮花
21℃－27℃ 10%率機雨降	23℃－29℃ 10%率機雨降	24℃－30℃ 20%率機雨降	21℃－27℃ 40%率機雨降

BONJO CASUAL LUZZI
網路購物隆重登場 歡迎上網訂購 http://www.familyshoes.com.tw
母親節特賣 全面 5/5~5/14止 1折起
消費者服務專線：(02)2503-1111轉分機8666

中華電信Wappie

網羅各大知名WAP網站：HiNet、奇摩、PC home、倚天財經、中央氣象局、中廣新聞網...通通隨你溜個夠！

http://wap.wappie.com.tw

中華電信 Wappi 行動上網

最神速的e-mail：HiNet、PC home

最神通的天氣預報員：中央氣象局

最上手的行動券商：寶來證券、元大證券

最精明的理財專家：倚天財經、三竹財經

最元氣的養身報報：健康生活家

最即時的社會觀察家：中央社新聞、中廣新聞網

最神算的超級八卦王：奇摩星座運勢

最食吃的料理通：美食天地

最ABC的行動字典：遠東行動字典

中華電信股份有限公司 溝通人間情 連接世界心

中華電信長途及行動通信分公司 http://www.chtldm.com.tw 行動通信服務專線：080-080-090 全省營業窗口服務專線：123