桃園空軍基地偵破 逮獲七嫌

追回步槍與近九千發子彈 陳嫌去年自基地退伍 張嫌並計畫劫運鈔車

竊案搶案

【記者吳佩玲／桃園報導】空軍桃園基地槍械彈藥遭搶與被竊案，檢警憲調聯合專案小組昨天宣布偵破，並追回六五步槍與近九千發子彈與手榴彈、炸藥包等，專案小組昨天清晨並循線逮捕主嫌張永濤等七名嫌犯。專案小組指出，張永濤因股市失利，欠下大筆債務，夥同其他熟悉空軍基地嫌犯，涉嫌偷竊、搶奪桃園基地的槍砲、彈藥，準備在年節對金融機構下手，所幸及時破案，專案小組昨天將這七人分別以懲治盜匪條例移送偵辦。

專案小組召集人桃園地檢署檢察長朱楠表示，昨天被逮捕的這七名嫌犯均非現役軍人，主嫌張永濤（廿九歲）與方志誠（廿四歲）曾在新竹空軍基地服役、陳國鎮（廿三歲）去年九月才自桃園基地退伍、另有張沛龍（廿八歲）、徐雲南（十九歲）、吳佳星（廿七歲）、劉彥庭（十九歲）等人參與作案與提供車輛、接應；與之前涉案被收押的空軍基地士兵羅樟坪、蘇黃平、王至偉與華姓少年、交保中的練中和，全案涉案人數達十一人，專案小組正在釐清先前第一批被收押與交保五人涉案程度。

專案小組表示，空軍桃園基地在去年十月三日、十一日與今年二月二日連續兩次彈藥庫遭竊與步槍被奪，總計有一枝六五步槍、八千九百六十發鋼心甚六五步槍子彈、火焰彈六十枚、炸藥包二十四包、彩色煙發手榴彈二十二枚、練習手榴彈十七枚失竊，已大部分追回，但有廿二發穿甲彈，其中兩發被歹徒試射、廿發被拆解、另七顆手榴彈遭歹徒在虎頭山引爆與拆解，初步調查，這些槍彈並未涉及其他案件。

專案小組調查，張永濤在股市虧損甚多，背負龐大債務，他與嫌犯陳國鎮在服役前曾在保齡球館共事，兩人頗有私誼，策畫這起偷竊彈藥案，並透過陳國鎮軍中三名袍澤羅樟坪、蘇黃平、王至偉裡應外合，華姓少年與練中和、劉彥庭並協助搬運子彈，去年十月二日深夜十一時與十一日兩度潛入基地，竊取大批彈藥。但空有子彈，無法使用，十一月廿三日凌晨一時四十八分再由陳國鎮、張永濤、吳佳星持改造貝瑞塔手槍，在海巡部大園營區，再搶奪哨兵六五步槍，並開槍射殺衛兵，但未得逞。

本月二日上午八時許，張永濤協同陳國鎮、徐雲南、張沛隆與方志誠等人駕駛著吳佳星所有中華三菱轎車，懸掛竊來的V九—九九九〇車牌，持兩把改造手槍，將騎腳踏車的李姓與林姓哨兵撞倒後，搶奪六五步槍，李姓哨兵強烈反抗，只有林姓哨兵六五步槍被搶。

桃園地檢署召集軍警憲調組成聯合專案小組，展開偵辦。專案小組發現，歹徒公然在白天作案，顯然是急於以搶來的槍械犯案，專案小組在未被搶走的槍械上與失竊車牌車身都有找到可供辨識的指紋，再加上被搶兩名士兵對搶犯多所描述，搶案前兩天，還有不明份子現場徘徊，待哨兵詢問，對方竟表明是一名家住基地旁綽號「殺豬仔」的朋友，專案人員表示，「殺豬仔」早已改業作外燴，外頭民眾顯少知道他過去殺豬為業，只有空軍基地人員才會以「殺豬仔」稱呼，更加鎖定空軍基地退伍士兵，在照片指認中發現，去年九月退伍的陳國鎮涉嫌重大。

專案執行主任檢察官彭南雄，指揮桃園縣警局刑警隊對陳國鎮、方志誠、徐雲南、張沛隆四人展開嚴密監控，昨天凌晨四人自知法網難逃，在家人策動下，主動出面投案，隨後並逮捕張永濤、吳佳星兩人，專案小組人員並在蘆竹鄉山腳村、南崁長興路、桃園市虎頭山垃圾場附近取出失竊彈藥以及六五步槍。

召集人朱楠表示，六名嫌犯被逮後透露，張永濤欠下龐大債務，嫌犯原打算在年節前用竊搶來的槍砲搶劫運鈔車，因專案小組已鎖定他們，並多次搜索住處與駐守，才未下手。

先前收押三名士兵以及練忠和、華姓少年間有何關連，專案小組持保留態度，但仍在進一步釐清，朱楠說，全案仍在深入偵辦中，六名嫌犯訊後將聲請地院羈押。

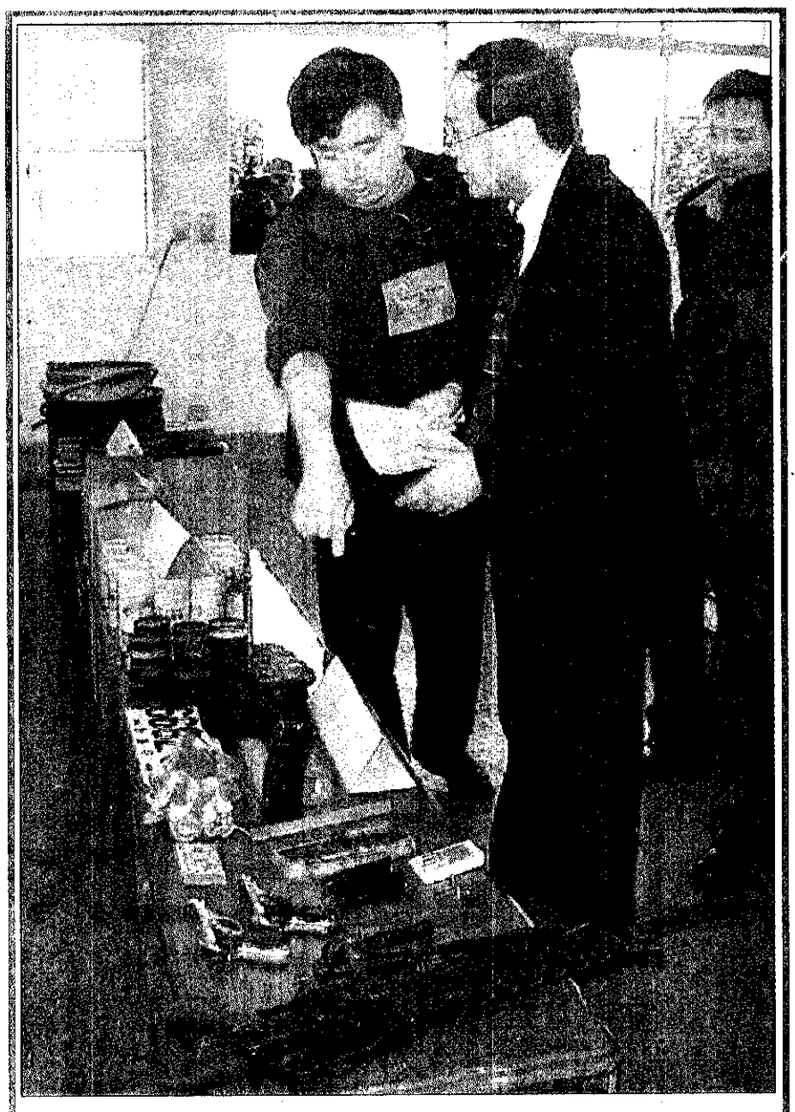

槍被與竊遺械槍藥彈地基軍空園桃破偵布宣天昨署檢地園桃與部總軍空六的槍被與彈子發千九近的失遺績陸月十年去出起並，犯嫌名七捕逮，案。槍步五影攝／玲佩吳者記

法弘巴瑪噶17世

離藏後首度公開讚揚達賴喇嘛

【法新社新德里六日電】十七世噶瑪巴活佛伍金赤列多吉前天晚間在印度北部達賴喇嘛流亡政府所在地達蘭沙拉附近的帕拉波，舉行他離藏赴印之後的首度弘法。多位分析家昨天說，十四歲的噶瑪巴公開向達賴喇嘛致意，已表達其繼續留在印度的意圖。

據信這是噶瑪巴首度公開讚揚達賴喇嘛。北京當局始終期望西藏佛教僧侶譴責達賴喇嘛這位西藏精神領袖。

噶瑪巴在帕拉波的一間寺院中告訴信眾，他希望全球藏人有朝一日都能在達賴喇嘛的帶領下返鄉。印度報業托拉斯引述噶瑪巴的話說，達賴喇嘛是「佛教徒最崇高的精神領袖，且他鼓吹和平及非暴力，對世界和平貢獻卓著」。

噶瑪巴也說，必須有個人自由才有和平可言。

印度報業托拉斯報導，聆聽噶瑪巴弘法的觀眾有西藏人及包括日本人在內的許多外國人。弘法期間，印度及西藏官員都實施森嚴的安全措施。

噶瑪巴在弘法的前一天，幾度出現在達蘭沙拉附近求多寺的平台，接見僧侶及祈福者，當天約有一百名包括十來位外國人在內的皈依者在通過兩道安全檢查後，被允許進入該寺。而在西藏新年的今天，噶瑪巴赴達賴喇嘛住所，聆聽達賴一小時的新年弘法。

一熟悉西藏事務的印度專家塔庫爾表示，噶瑪巴在公開弘法時的言論顯示他準備留在印度，雖然新德里方面尚未同意核發政治難民的身分給他。

塔庫爾說：「也許噶瑪巴不想永久留在此地，但至少他想留到他完成宗教教育之時。」他還說：「噶瑪巴的言論表達的是他個人的感受、達賴喇嘛的地位及西藏內部宗教自由的情況。……我認為噶瑪巴從未公開發表過類似聲明。」

年假結束 天氣轉冷

明後天最冷 北部將降到12度

【記者楊啟倫／台北報導】受大陸冷氣團南下影響，氣溫從昨天開始下降，昨天北部地區只有十五度左右。今天溫度還會再下降一至二度，明後兩天是這波冷氣團威力最強的時候，北部將出現十二度的低溫，十日以後天氣才會逐漸回暖。

昨天中午過後，氣溫就在冷氣團來襲下逐步下降，北部、東北部都有短暫雨，中南部則為多雲到晴的天氣。

今天是連續假期的最後一天，氣溫仍將持續下降，降雨機率也跟著提高，新竹以北降雨機率約在百分之三十到百分之四十，花東地區達百分之五十，山區風景區降雨機率更高。台灣海峽南部及東南部海面平均風力也將逐漸增強。

中央氣象局說，這波大陸冷氣團的威力將在八、九兩日，也就是初四、初五開始恢復上班的時候達到最強，屆時北部地區最低氣溫將降到十二度，北部、東北部仍有短暫雨。

一直到十日以後，冷氣團才會逐漸減弱，氣溫才會慢慢開始回升。不過十三日又有另一波大陸冷氣團南下，天氣又要變冷。

聯合報
UNITED DAILY NEWS
行政院新聞局出版事業登記局版臺業字第零零貳玖號
中華郵政台字第肆柒陸零號執照登記為第二類新聞紙類
創辦人 王惕吾
發行人 王效蘭
今天 二 大張 每份訂價拾伍元
第壹柒陸叁肆號
地址：(110)台北市忠孝東路四段五五五號
總機：(02)27681234・27601616
採訪中心：27689036 地方新聞中心：27689297
語音專線：080-060-080 訂報轉8989 送報問題轉8980
本報所刊文圖非經同意不得轉載

春節不打烊，即日起至89年2月底止，訂閱聯合報就可以拿小海豚手機當紅包。
訂聯合報一年(5480元) 送Motorola cd928 手機組合
訂聯合報四個月(1880元) 加Motorola cd928 手機組合=2998元
手機組合內容：Motorola cd928 手機一支、鋰電池一顆、旅充一只、原廠免持聽筒一副。
同時參加以上兩活動贈送：
1.
2.參加本活動之訂戶必須簽約使用遠傳電信輕量級(含以上)月租費服務18個月，若提前退租(含一退一租、停機、轉至易付卡)，保證金將不予退還。
3.手機顏色及門號，以現場實物為準不得任意挑選。數量有限，售完為止。新年期間(2/4至2/7)可親至聯合報總社門市(台北市忠孝東路四段555號)辦理。
恭喜發財 手機拿來
數量有限 送完為止
遠傳 FETEL ATT

北市衛妝廣字第890100
pleasures
Pleasures歡沁香水，以純淨清雅的花香調
帶給妳有如置身花園中的愉悅
現在更限量推出「歡沁身體香氛系列」
讓每一吋肌膚，都能在花園中呼吸歡愉的氣息
柔膚爽身粉 一粉狀身體乳液，乾爽不黏膩
香體磨砂凝膠 一荷荷巴顆粒磨砂沐浴霜，輕微去角質
絲柔按摩霜 一荷荷巴顆粒身體按摩霜，按摩時滋潤
爽膚泡浴片 一在水中釋放香氣及滋潤成份
香體膏 一口紅造型的固體香精
雅詩蘭黛
ESTĒE LAUDER
進口商/美商怡佳股份有限公司台灣分公司 台北市建國北路二段120號4樓 電話：25098950 (雅詩蘭黛專櫃)：台北太平洋SOGO,明曜,新光三越南京店/站前店/信義店,寶慶遠東,大葉高島屋,板橋遠東,桃園統領,新光三越,遠東,中壢遠東,太平洋SOGO,新竹太平洋SOGO,台中來來,中友,廣三SOGO,廣三SOGO二館,豐原太平洋,嘉義文化,台南遠東,新光三越,高雄漢神,大立伊勢丹,太平洋SOGO,遠東,新光三越,屏東太平洋 (護膚中心)：明曜5F,大葉高島屋12F,漢神3F