聯合報
UNITED DAILY NEWS
行政院新聞局出版事業登記局版臺報字第零零貳玖號
中華郵政台字第肆柒陸零號執照登記為第二類新聞紙類
創辦人 王惕吾
發行人 王效蘭
今天十一大張 每份訂價拾伍元
第廿六陸叁零號
地址：(110)台北市忠孝東路四段五五五號
總機：(02)27681234・27601616
採訪中心：27689036 地方新聞中心：27689297
諮詢專線：080-060-080 訂報轉8989 送報問題轉8980
本報所刊文圖非經同意不得轉載

活生

原產馬亞遜流域 6
獲查蛙毒箭私走
社會傳真

林宅血案十二年 8
均亭、均亮思追
驗測力能科學考大 6
案答布公
凍解費贊補收繳信十數 8
取領別個可起明
角三鐵漫浪組團文藝 26
薇碧蔣與鴻悲徐拍要

市況

市北台	16℃－23℃ 20 0%率機雨降
市中台	16℃－24℃ 10%率機雨降
市雄高	17℃－25℃ 10%率機雨降
市蓮花	17℃－24℃ 30%率機雨降

昨日市休市股

施實底年最快假育教薪帶

性制強採慮考 間時內以周兩工員供提年每構機營民公 案草法習學身終訂研部教

【記者楊蕙菁／台北報導】教育部長楊朝祥昨天說，已研訂「終身學習法」草案，如果能順利完成立法程序，最快今年年底可全面實施「帶薪教育假」制度；原則上各公、民營機構應提供員工每年不超過兩周的教育假，進行在職進修等終身學習活動。

為建構我國成為終身學習社會，教育部研擬完成終身學習法草案，讓教育部前年公布的「邁向學習社會」白皮書取得法源。

根據該草案第十六條，中央主管機關宜推動帶薪教育假制度。楊朝祥說明，這項制度對公司、組織有利，可提升企業的生產量；草案中目前未訂定天數，在實施初期，原則上將以每年兩周的時間為限，各企業或組織可以彈性調整，提供七天至十三或十四天不等的教育假。

教育部社教司長周燦德表示，事實上帶薪教育假在國外，都是由企業扮演主導的角色，一般教育假的時間為七天至十三天，不同的人員可能也較長的特殊需求；有些進修課程三到五天即可完成，有的學習活動需要較長的時間，各企業均可視內部需求做調整。

由於這項法令尚需與經濟部、交通部、勞委會和人事行政局等單位協商，楊朝祥預估立法通過的實施時程在今年年底。教育部希望具強制性，可能在施行細則中訂出罰則。

相關新聞見廿一版

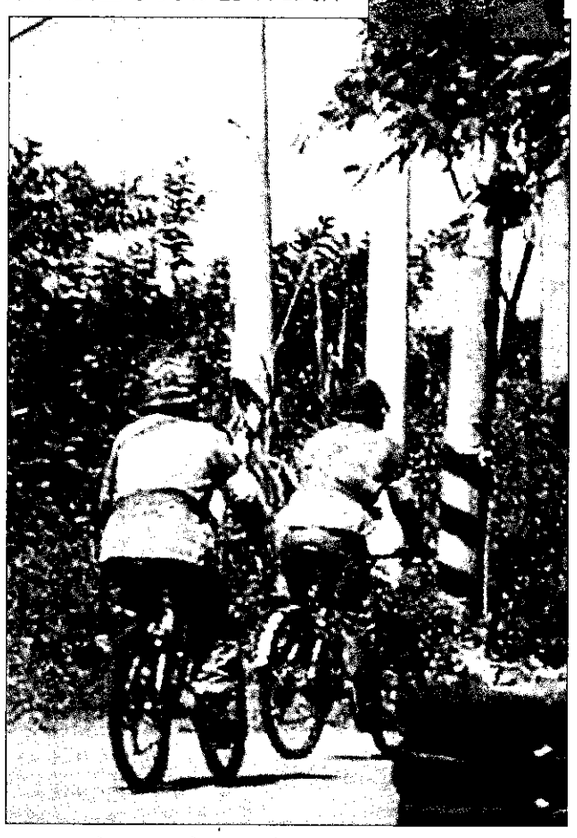

槍失地基軍空 兵哨搶徒歹

庫油北地基至車踏腳騎午上天昨兵衛名兩地基軍空園桃K2式五六把一走搶，地倒旁路迫逼車蜷以徒歹遭，時哨換以多遭巡或班交哨衛，閱遼積面地基軍空園桃，刀刺和槍步兵步準標軍國是，（上右圖）槍步K2式五六 步代車踏腳器武 影攝／慧明張者記

版五見聞新

節出報號事

八十九年農曆春節期間，聯合報人員休假例於一月廿日至一月廿八日（農曆正月初一至初四）休假四天，停止送報。

一、初一至初四送報人員休假期間，本報與經濟、民生兩報採共同出報方式，其中聯合報每天出報兩大張，經濟、民生初一至初三各出報一大張，初四經濟一大張，民生一大張，報價各成一份。在下列各都會區之鐵公路車站、高速公路休息站、捷運站、航空站、二十四小時營業超商及總社門市、各縣市分社等處，替可免費索閱。

二、二月九日（正月初九）本報出報九天張並恢復正常送報，將俾同初一至初四的報紙全部補送給讀者。

四、特此敬告讀者，希請讀者是幸。

春節期間請至下列地點免費索取報紙

二聯合報總社門市 臺北市忠孝東路四段五五五號

三、全省聯合報分社

基隆分社 基隆市義五路五號
桃園分社 桃園市復興路二四〇號
中壢分社 中壢市仁愛路五號
新竹分社 新竹市北大路一〇號
苗栗分社 苗栗市中山路一五號
豐原分社 豐原市南方路一九號
中市投服務站 台中市健行路
台中分社 台中市進化北路一六六號
彰化分社 彰化市民生路一九號
南投分社 南投市南崗一路三七巷四四號
斗六分社 斗六市六孔路五一七號
嘉義分社 嘉義市北港街九號
新營分社 新營市裕民路二四巷一號
臺南分社 臺南市大林路九號
鳳山分社 鳳山市三民路七五號
屏東分社 屏東市和平路六號
臺東分社 臺東市市中路一五號
花蓮分社 花蓮市民聯一路一五五號
宜蘭分社 宜蘭市神民路一五五號
馬公分社 馬公市中正路五一號
北台北區、基隆、桃園、新竹、豐原、臺中、彰化、嘉義、臺南、高雄、鳳山、屏東、臺東、花蓮、宜蘭、馬公、十四小時便利超商、會區鐵公路車站、十四小時便利超商、南投、斗六、高速公路、北高速休息站服務臺及各航空站、各捷運站櫃台。

美國通過台灣安全加強法案

341:70 參院持審慎態度 柯林頓明言要否決 中共外交部召見美大使提抗議

【華盛頓記者林寶慶／二日電】美國國會眾院全會一日以三百四十一票對七十票，超過四分之三的壓倒性票數，表決通過「台灣安全加強法案」。強烈反對此案的柯林頓政府表示，「這項法案將嚴重減損台灣安全，並破壞美國對亞洲穩定的全盤目標」。

這項法案將送參院通過，不過，參院並不急於審議此案，參院領袖們對此案表現出審慎的態度。白宮發言人洛哈特二日公開表示，如果此案在參院通過，柯林頓將否決此案。而國務院也表明，將努力說服國會，不讓此案成為法律。

國務院副發言人傅利表示，一台灣關係法」運作良好，足以保障台灣的安全需求，沒有必要修正或補強。「台灣安全加強法案」是不需要的。他強調此案將嚴重減損台灣安全，並破壞美國對亞洲穩定的全盤目標。

在眾院通過台灣安全加強法案前，中共已數度警告，此法案恐將導致區域緊張情勢升溫，並迫使華府與北京關係倒退。面對眾院仍以壓倒性多數表現對此案的支持，中共外交部副部長楊潔篪二日下午隨即召見美國駐北京大使普理赫，就美國眾院通過此案向美國政府提出「嚴正交涉」。

參院多數黨領袖羅特一日在記者會中被詢及此案時表示，他一直支持台灣，敬佩台灣的民主進程及經濟動力。但他表示，他希望台海和平，鼓勵兩岸尊重對方的需求，他不希望使兩岸關係更為複雜，特別是台灣三月即將選舉，此外，美國還須與中共就其加入世界貿易組織合作。

羅特去年曾在參院院會提出三項關於台灣防衛修正案。他說，他並非不支持此案，不過，傳統上參院比眾院考慮的時間久些。羅特辦公室表示，羅特將暫時不把眾院通過的法案交付委員會，並且不排除直接在院會中討論和表決。

一日的眾院全會針對「台灣安全加強法案」討論了兩個小時。眾院國際關係委員會主席吉爾曼說，「國會必須向北京明白表示，美國將繼續依循以和平方式解決台灣問題的長期承諾」。

不過，一日通過的台灣安全加強法案已淡化原先較具爭議性的內容，原法案本來建議提供台灣先進海空武器，包括飛彈防禦系統、柴油動力潛水艇和精密的衛星科技等。

相關新聞見二、十三版

UNICORN HOUSE
★榮獲經濟部中央標準局第一屆精品百貨優良商標選拔最高獎★
★中華民國消費者協會審議評鑑獲頒強調無纖維產品「金牌獎」★
★榮獲奧林匹克100週年慶祝紀念商標使用權★
★榮獲消費者補償保護委員會頒發指導消費者消費獎★
絕對獨一無二 精致優雅
提供全方位服飾，使您在任何場合，皆能表現與眾不同的高雅品味，為感念顧客的支持與愛護，特別精選義大利原裝毛料外套及羊毛衣，精訂優惠價優惠回饋，敬請把握！！
採用義大利原裝毛料，質地精純，質輕保暖，富彈性耐久不易變形，立體線條剪裁，永保筆挺出色，在辦公時間外，充份展現優雅的品味。
法國羊毛衣材質特別選用第一流毛料，保暖性極佳，質地輕柔，觸感舒適，以獨特的法國縫花織法，經特殊染色處理，使毛衣色彩鮮豔極佳，充滿花都浪漫優雅風情。
小羊毛毛衣選取高級小羊毛質地細膩輕柔富彈性，簡潔流行的線條，豐富多樣的色彩，完全表現典雅柔和的都市風。

遠傳
遠傳易付卡 NBA補充套卡
帶你進入前所未有的精彩世界！
集滿9張遠傳易付卡NBA補充套卡，就有機會到美國看NBA球賽！
全球第一套的夢幻組合正式登陸！遠傳易付卡與NBA創世紀推出"遠傳易付卡NBA補充套卡"，網羅NBA18位超人氣明星球員的精彩畫面，將是最炙手可熱的珍藏品。活動辦法：只要集滿9張不同球員的遠傳易付卡NBA補充套卡，將其影印並註明每張補充卡背後補充卡序號，寄至104台北郵政55-551號信箱"遠傳NBA小組"收，就有機會抽中美國NBA現場觀賽之旅。可由NBA網站www.nba.com得知本活動18名球員及球隊的詳細內容和更多NBA精彩消息。注意事項：■此活動僅限年滿18歲以上者參加。■遠傳電信將以專函通知得獎者，並每日公布於遠傳電信網站www.fetnet.net及遠傳易付卡專利「IF夢想號」。■NBA、遠傳電信及相關廣告公司、促銷公司之員工或眷屬不得參加。■中獎者須預先繳納15%中獎稅，並獎品補充卡正本以利遠傳NBA小組進行核對認證。
NBA例行賽-26名 89/3/1抽出 限集滿9張以上不同球員補充卡
NBA季後賽-12名 89/3/1抽出
NBA總冠軍賽-4名 89/4/28抽出 限集滿18張不同球員補充卡
Just Call me, Be happy.
免月租費、免保證金、免帳單
多樣儲值方式，讓你更自由便利！
AT&T
©2000年NBA Properties,Inc. All Rights Reserved.
申購服務熱線
●唯一超級雙頻預付卡，最佳收訊品質●唯一具STK螢幕點選功能●易付俱樂部獨享專屬優惠
遠傳電信網址：http://www.fareastone.com.tw
震旦通訊
易付卡通訊櫥窗
2000年NBA全明星賽將於2月14日台北華納威秀現場全程轉播，只要您買500元遠傳易付卡NBA補充卡一張，還外包收至遠傳電信營業所市場部即獲一張免費入場券，價800元，每人限購一張，數量有限，售完為止，請早早動起來！
用遠傳「超級雙頻」互通拜年，通通免費 ◎從除夕夜晚上12點到初一上午6點，遠傳電信用戶網內互打、及聽取語音信箱，通通免費。◎在新春期間，從2月3日晚上11點到2月[illegible]點，[illegible]遠傳雙頻拜年，[illegible]計費，[illegible]一注的幸運機會，向您的朋友，打通電話拜個年！