聯合報
UNITED DAILY NEWS
行政院新聞局出版事業登記局版臺業字第零零貳玖號
中華郵政台字第肆柒陸零號執照登記為第二類新聞紙類
創辦人 王惕吾
發行人 王效蘭
今天十五大張 每份訂價拾伍元
單會員佰貳拾元
地址：(110)台北市忠孝東路四段五五五號
總機：(02)27681234・27601616
採訪中心：27689036 地方新聞中心：27689297
語音專線：080-060-080 訂報轉8989 送報問題轉8980
本報所刊文圖非經同意不得轉載

# 宋楚瑜今公開說明興票案

## 幕僚指係家族理財及政治路上會碰到的問題 宋不排除公布自己和家人財務

【記者謝公秉、陶允正／台北報導】總統參選人宋楚瑜之子宋鎮遠在中興票券帳戶巨額款項事件，造成選情重大衝擊。據了解，宋楚瑜經多日查證後，今天將舉行記者會。核心人士指出，今天記者會對興票事件「會澄清、會承擔，也會提出反擊」，該人士並說，一切都是以事實為基礎，「讓事實來說話」。

「既然要誠實，就會面對誠實之後的考驗」，幕僚如此形容宋陣營的處理方式。相關人士指出，整件事「部分是家族理財問題，但是也有部分是政治人物，在政治這條路上會碰到的問題。」

相關人士指出，宋楚瑜今天不但會「說清楚，講明白，而且會講得很明白」。具法學背景的幕僚則表示，這件事屬於票券買賣的「信託」成分居多，整個交易行為，法律上稱為「就源分離定例課稅」原則，宋楚瑜必須交代是那些人集資藉宋鎮遠的戶頭進行信託交易，和對手連日來的質疑有所不同，「但是宋楚瑜仍有其必須承擔的道德責任」。

據了解，宋楚瑜今天也不排除公布自己和家人所有的財務資料，以此向社會全面表白，同時要求其他候選人比照辦理。但是宋楚瑜會不會如此做，今天早上十一時記者會前，再做最後決定。

宋楚瑜昨天排除一切行程，例行會議也委由前副省長吳容明主持。由於宋楚瑜今天將舉行記者會說明案情始末，原定赴澎湖為連署造勢的活動，也緊急喊停。宋楚瑜團隊內部的氣氛相當凝重。

上周四國民黨不分區立委楊吉雄掀出宋鎮遠帳戶內的一億四千萬元款項事件，短時間內就對選情造成重大衝擊，對宋楚瑜形成前所未有的考驗。幕僚表示，宋家都是由宋的太太陳萬水理財，宋楚瑜本人對家庭財務狀況所知極有限，所以上周四，宋楚瑜聽聞楊吉雄的記者會內容時，「臉上的表情，是很少見」。

據指出，宋楚瑜這幾天「戒急用忍」，主要是花了很多時間了解案情釐清事實，一方面也讓民眾的情緒沈澱。幕僚說，整件事沒有必要找人扛，也無法找人扛，面對事實就是最好的方式，即使是家族理財，有如此巨額的資金流動，身為一位外界高度期待的政治人物，宋楚瑜有責任承擔外界的批評。

相關新聞見三、四版

# 三線一星以下 陸大赴可察警餘萬七

## 過通周下遲最院政 可許請申須陸大赴 管列內年三職離退官務政

【記者何明國／台北報導】內政部長黃主文昨天表示，為照顧基層員警的需要，內政部完成修法，開放七萬多名三線一星以下的警察可以赴大陸。這項重大開放措施將立即呈報行政院，行政院最遲下周就會通過，近期就可實施。

除了開放警察赴大陸外，先前內政部已將「台灣地區人民進入大陸地區許可辦法」修正草案呈報行政院，增訂政務官、涉及國家機密之公務員和民間人士，退離職三年內必須列冊管制，赴大陸必須申請許可。這項限制措施將和開放警察赴大陸的措施，一併在進入大陸地區許可辦法修正頒布後，同時實施。

黃主文表示，行政院長蕭萬長很重視警察的權益，所以上個月在立法院答復立委質詢時即政策宣示，現在可以考慮開放沒有特殊任務的警察，比照一般公務員相關規定，前往大陸探親、探病或奔喪。

黃主文表示，九職等以下公務員目前可以赴大陸，而三線一星員警相當於九職等公務員，因此三線一星以下警察近期也將開放赴大陸，也就是七萬五千四百多名警察，除任主管職者以外，都可以赴大陸。

此外，為維護國家安全，新的進入大陸地區許可辦法將同時增訂，具特殊任務人員須經內政部會同國家安全局、法務部及陸委會組成的審查會審查許可，才可進入大陸。所謂具特殊任務人員包括：一、政務人員；二、於國防、科技、情治或其他經核定與國家發展、安全相關機關從事涉及國家機密職務之人員；三、受前款機關委託從事涉及國家機密公務之個人或民間團體、機構成員之名冊，由委託機關或受託公務之個人或民間團體、機構造冊送境管局備查，並副知當事人。而所有列為管制的官員或民間人士，退離職時，原服務機關或受託機關須於兩周內將名冊送境管局，以便繼續進行為期三年的管制。新辦法也授權原服務機關或委託機關得依其所涉及國家機密及業務性質，視需要可以延長或縮短三年管制期限，亦即，所涉國家機密如果特別重要，離退職後限制赴大陸的期限可以超過三年。

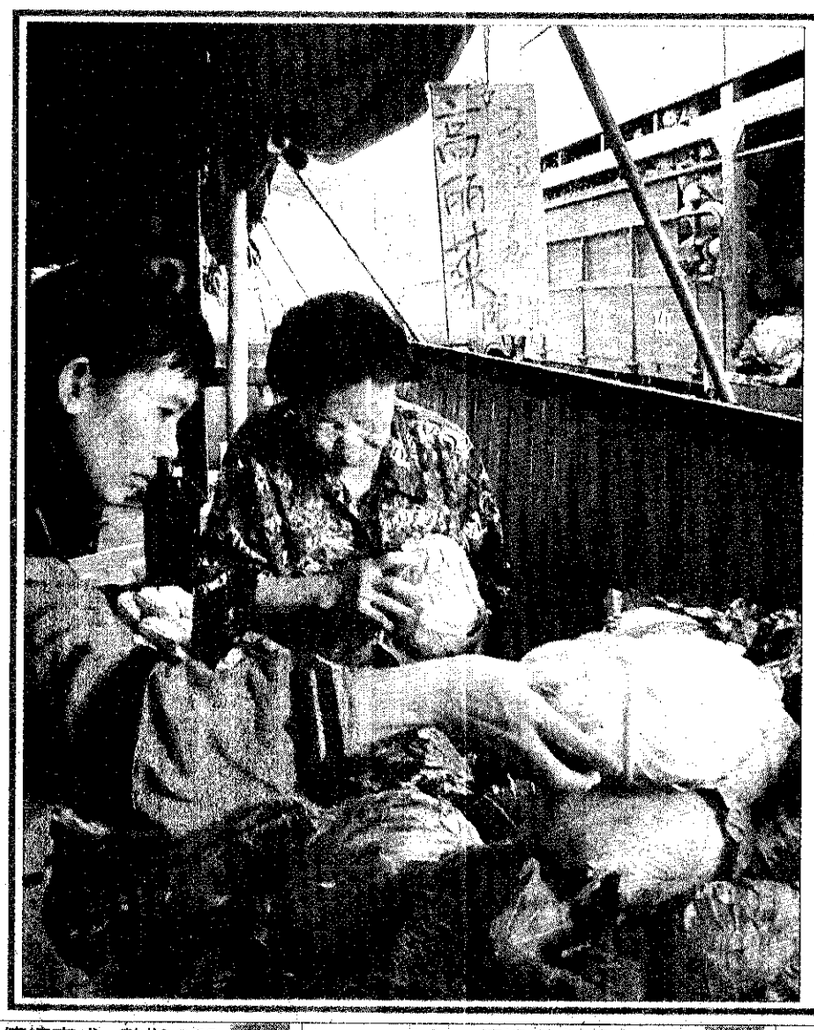

## 高麗菜，三顆一元

蔬菜盛產，加上市場競爭，彰化市上星期黃昏市場菜販成車叫賣，三顆高麗菜一元價格，維持一周，這兩天雖然因天氣變冷漲到三顆十元，但根本不敷成本，樂了消費者，卻苦了農民，應了「菜金菜土」的話。

圖與文／劉明岩

新聞見五版

國際話題
大阪府知事性騷擾 10
判賠1100萬日圓
中華職棒再傳憾事 29
全龍隊解散味
裁決部務法與會改檢 2
發動運作合不動
助補定核費雜生中國 6
已收的要退還
姑堂是太太知才子生 9
離疏時代家庭悲劇
敵無向所影魅劇歌「 14
全球票房億卅元美

| | | | | | |
|---|---|---|---|---|---|
| 5.85 | 值總交成 123.01億 | 數指OTC 189.69 | 149.84 | 值總交成 1203.44億 | 數指權加 7883.61 |

| 市蓮花 | 市雄高 | 市中台 | 市北台 |
|---|---|---|---|
| 18℃－22℃ 30%率機雨降 | 18℃－25℃ 0%率機雨降 | 16℃－25℃ 10%率機雨降 | 17℃－20℃ 50%率機雨降 |

中華民國對外貿易發展協會
國際企業人才培訓中心國企班招生

由經濟部委託外貿協會辦理的「國際企業經營班」(簡稱國企班)，以大專以上畢業青年為對象，實施兩年密集的外語及經貿實務訓練，其中並含為期2個月的海外研習，結業前輔導就業，訓練成果深受各界肯定，平均每一畢業學員可獲得6至8個工作機會，約為國內商學或企管研究所畢業生之兩倍，是有志投身外貿行業的社會青年改行換業、展長才、成就事業的終南捷徑。

報名日期:88年12月27日至89年1月21日
考試日期:89年2月13日
招生簡章免費備索。
索閱方式:(一)請附7元郵票及註明回函姓名，地址名紙條各乙張，寄新竹市東山街66號招生小組收。(二)網際網路全文查閱:http://www.cetra.org.tw/iti/b1.htm。其他事項洽詢:請電(03)5712571轉108、109分機。
本會亦辦理為期六個月之「國際貿易特訓班」、「碩士後國際行銷班」及「碩士後商務英語班」，報考「國際貿易特訓班」資格與報考國企班相同，惟「碩士後國際行銷班」與「碩士後商務英語班」限碩士班已畢業或應屆畢業青年報考，歡迎電洽:(02)27251111轉577。

給自己一個機會成為新世紀國際經營人才
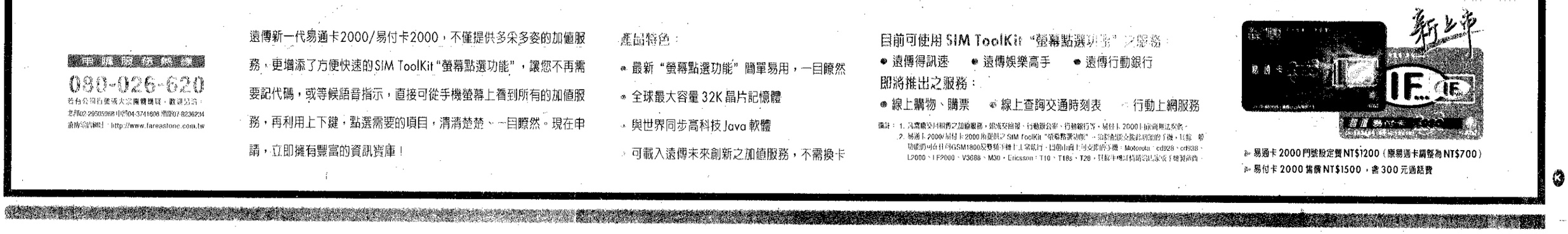
遠傳 FAREASTONE 只有遠傳 沒有距離
AT&T