陳水扁呂秀蓮搭檔選參

宣布水蓮配 今起舉辦22場晚會 勢造會晚場 呂將請假選參

【記者林美玲／台北報導】民進黨總統參選人陳水扁昨天宣布與呂秀蓮搭檔參選，今天起，民進黨將展開百日決戰大行動，在各縣市舉辦二十二場「告別黑金、飛越兩千」造勢晚會，五大輔選團也將分進合擊，全力為「水蓮配」衝刺。

民進黨為展現團結氣氛，昨天陳水扁宣布副手的記者會黨內大老、各派系主要領導人都與會支持。

呂秀蓮在她中、英、日文的參選聲明中宣誓，「我必竭智盡忠，無畏狂風巨浪，全心全意追隨輔佐陳水扁，不只打贏民主聖戰，而且引領新世代新台灣」。呂秀蓮將在主持全國運動會做完主人後，請假投入總統大選。

民進黨昨晚在高雄舉辦美麗島事件廿周年紀念晚會後，今天起在各縣市舉辦「告別黑金、飛越兩千」造勢晚會，晚會主題將打擊泛國民黨陣營的黑金政權。前主席姚嘉文、立委張俊宏、台北縣長謝長廷、立委陳定南也將分別率輔選團輔選。相關新聞見二版

國代延任釋憲 大法官決受理

【記者林河名／台北報導】備受矚目的國代延任釋憲案昨天跨進大法官會議的重要門檻，大法官經過表決，以十四比一通過受理由郝龍斌等三黨立法委員所提出的五件釋憲聲請案，將併案審理。

司法院祕書長楊仁壽在記者會表示，大法官會以超然、客觀的立場行使職權，不受任何干涉；當記者問到大法官是否會趕在年底前作出解釋時，楊仁壽未正面回答，但強調大法官會「符合國民的需要」。

楊仁壽表示，大法官是在昨天上午召開的第二九七二次審查會，對於新黨籍立委郝龍斌、民進黨籍立委鄭寶清及國民黨籍立委洪昭男領銜提出的三黨共五件釋憲聲請案，作出受理的決定。

楊仁壽說，外界對於國代自行通過的憲法條文是否有權置喙，原本有不同意見，但大法官經過討論，認為依憲法、司法院解釋先例及法理，上述五件聲請案均符合司法院大法官審理案件法第五條第一項第三款「立法委員現有總額三分之一以上之聲請，就其行使職權，適用憲法發生疑義」的要件，故決定受理。

由於大法官的解釋內容及日期影響下屆國代改選，各界均關心大法官能否於年底前，或最遲於明年二月八日以前（以國代與正副總統同於三月十八日投票推算的公告最後期限）作出解釋，楊仁壽也以大法官過去曾經在一個月內作出解釋為例，說明大法官解釋「說快就快」，「絕對會符合國民的期待」。

相關新聞見四版

車臣台灣問題 中俄互表支持

【特派記者汪莉絹／北京報導】俄羅斯總統葉爾欽和中共國家主席江澤民昨天上午繼續會晤，並發表「中俄聯合聲明」，雙方在台灣問題和車臣問題上，相互表示高度支持。葉爾欽表示，俄方不接受台灣海峽兩岸關係是「國與國之間關係」，支持中共的「中國統一大業」，反對把台灣納入亞太地區戰區飛彈防禦系統。

江澤民重申中共解決「台灣問題」的急迫感稱，再過幾天，澳門就要回歸，中國的統一大業又將向前邁進一大步。在此情況下，解決「台灣問題」，實現中國的最終統一，任務就顯得愈來愈迫切。

俄國處理車臣問題遭受西方國家強烈指責，葉爾欽此次訪問北京，獲得中共在車臣問題上的有力支持，俄方也表達支持中共在「台灣問題」的立場，以為回報。

昨天發布的「中俄聯合聲明」，第二部分及第十部分的內容均涉及台灣。在第二部分，俄方表示支持中共，反對把「中國台灣省」納入亞太地區戰區飛彈防禦系統。第十部分，雙方重申相互支持國家統一，俄方重申在雙方過去發表的共同文件中，在台灣問題上的立場。相關新聞見十三版

3 宋天兩公布原委 撤下調民暴風元億
4 美麗島廿年紀念晚會 重回高雄現場
8 環球電視台紛紛落幕 速快化劇戲
11 結婚六年本日期滿 皇太子喜有妃子

在綠島興建的「人權紀念碑」，昨天由李登輝總統與人權教育基金會董事長柏楊共同揭幕。記者林永昌／攝影

李總統研究頒大赦令

主持人權紀念碑揭幕 哽咽致詞向人權受難者致歉 受難者家屬補償金可望下周一核定首批

【記者何振忠／綠島報導】李登輝總統繼對二二八受難者表達歉意之後，昨天進一步代表政府公開「向所有曾經為爭取人權而蒙受苦難的人」，表達最深的歉意。李總統選在世界人權日作此宣示，表達出過去白色恐怖時代的終結，及對所有的政治受難者及家屬表達官方的歉意。

李總統也應受難者家屬之請，指示總統府秘書長章孝嚴要求相關單位研究頒布大赦令的可能性。據了解，可能由李總統親自頒布，也可能由明年新總統頒布。大赦令如果頒布，等於塗銷政治受難者的判刑記錄，恢復當事人及家屬名譽。

李總統也相當關心受難者家屬補償金發放的進度，據了解，「行政院戒嚴時期不當審判補償基金會」將於下周一召開董事會，可望通過相關的補償標準，並核定第一批大約五十件的補償案，補償金從新台幣一百七十萬元至六百萬元不等。目前向基金會申請的案件將近五千件。

昨天是世界人權日、美麗島事件廿周年紀念，李總統以國家元首身分主持綠島人權紀念碑揭幕並致詞，談到要讓我們所有同胞和後代子孫都能永遠免於恐懼時，李總統一度哽咽，並在極力壓制激動情緒下，完成致詞。

李總統指出，「綠島人權紀念碑」的完工揭幕，標示著我們告別悲情，迎向希望的開始；也代表著我們尊重自由，保障人權的決心。李總統說，在台灣，人權的保障，是許多人以青春和血淚爭取來的。今天，我們能在開放的社會中，實踐民主的理念，享受自由的生活，必須感念這些民主先驅的奮鬥。

「因此登輝在這裡，要代表政府，向所有曾經為追求民主而努力的人，表達最崇高的敬意；也要向所有曾經為爭取人權而蒙受苦難的人，表達最深的歉意。」

李總統並表示：「我們不會讓民主倒退，我們不會讓威權重現，我們不會讓下一代再經歷這些恐懼和痛苦。」

李總統並與紀念碑主要催生者柏楊共同為紀念碑揭幕，在場來賓包括上百名當年在白色恐怖下的政治受難者。相關新聞見五版

聯合報 UNITED DAILY NEWS
行政院新聞局出版事業登記局版臺報字第零零貳玖號
中華郵政台字第肆柒陸零號執照登記為第二類新聞紙類
創辦人 王惕吾
發行人 王效蘭
今天十六大張 每份新價拾伍元
第壹萬伍仟陸號
地址：(110)台北市忠孝東路四段五五五號
總機：(02)27681234・27601616
採訪中心：27689036 地方新聞中心：27689297
語音專線：080-060-080 訂報轉8989 送報問題轉8980

本報所刊文圖非經同意不得轉載

加拿大
加拿大公民登記通知
本辦事處歡迎旅遊及居住於台灣之加籍公民前來辦理登記。此登記僅適用於緊急援助之用。歡迎以郵件，傳真或前來本辦事處進行登記，請洽詢：
加拿大駐台北貿易辦事處
台北市復興北路365號13樓(105)
TEL：(02)2547-9500
FAX：(02)2712-7244
已完成登記者，如有任何變動，請通知本辦事處，以便改聯絡資料

世紀之約 重建台灣耶誕
台北市的小朋友，請發揮您的愛心，請將您的禮物於下列時間送至，台北市市民廣場，謝謝您！勿送易碎、會腐壞的禮物來，我們只收新的、並請包裝好，我們將會為您送至災區給小朋友同度耶誕。
募集時間：
1999年12月12日(日) 下午14:30pm~17:00pm
1999年12月19日(日) 下午14:30pm~17:00pm
1999年12月24日(五) 下午18:00pm~19:30pm
主辦單位：台北市政府 /Hit FM聯播網
合辦單位：
聯合報、MORE網路家庭聯絡網、台北福華名品、新觀念雜誌、勵馨文教基金會、青年社會服務協會、DHL洋基運通
贊助單位：SWATCH

今天氣	市北台 17℃－20℃ 30%率機雨降	市中台 16℃－26℃ 0%率機雨降	市雄高 18℃－27℃ 0%率機雨降	市蓮花 19℃－23℃ 30%率機雨降	聯合股市	加權指數 7733.77	總交成 1147.52億	5.07
櫃檯買賣	OTC指數 183.84	總交成 119.06億	1.40					

橫溪、公園、捷運、商圈 一線之隔只為六席演出

天母六席 THE ROYAL FAMILY THE ROYAL

緊臨公園
與橫溪而建的
景觀大戶
橫溪第一排
一層一戶
天母僅六席

天母市中心的380度觀景貴賓席
與橫溪公園一線之隔
300公尺內商圈、捷運、學校一應俱全
六席風景貴賓席，每扇窗都有不同的觀景角度。
單純與安全兩者兼備，是天母六席所要給您的
全套進口HA家庭自動化系統
24小時警衛保全
全天候監控系統鎖定大樓每一處
住戶輸入密碼後才能直達專屬樓層
內外一律管制。

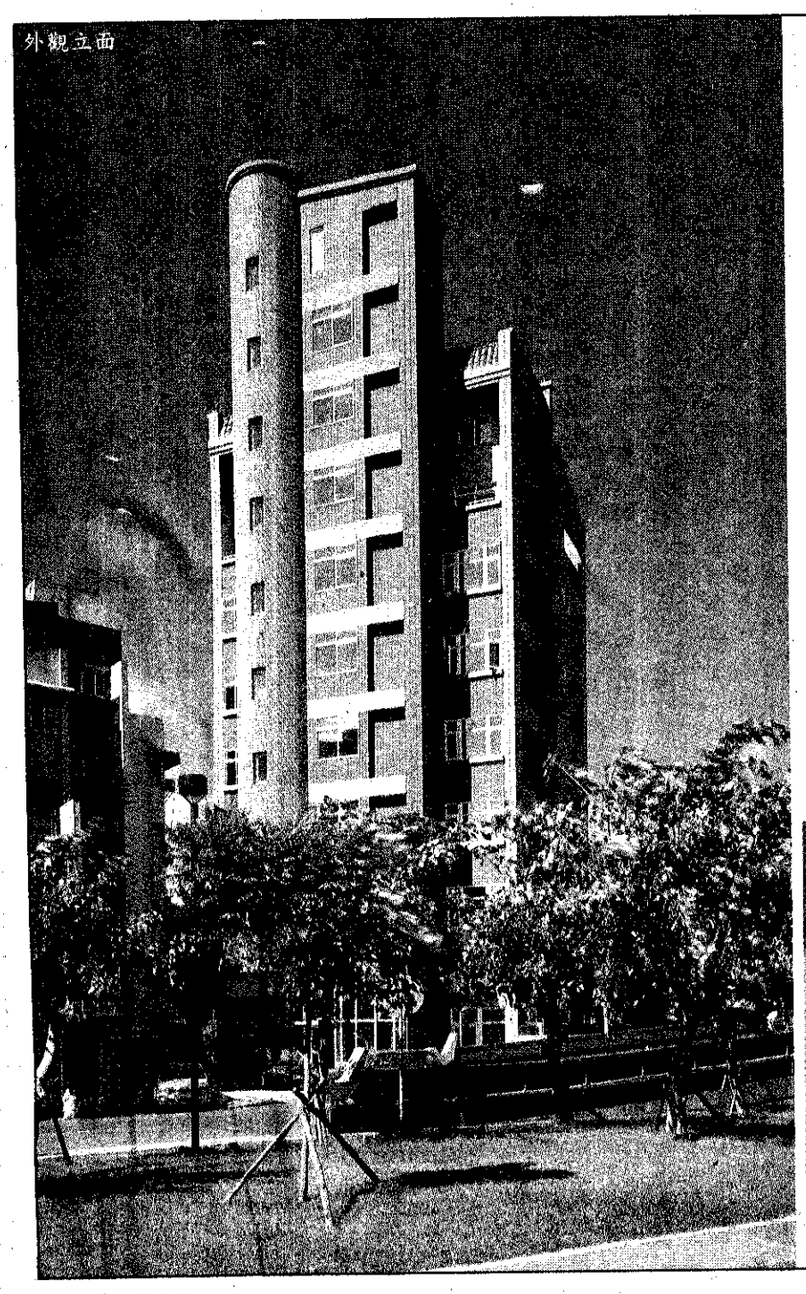
外觀立面

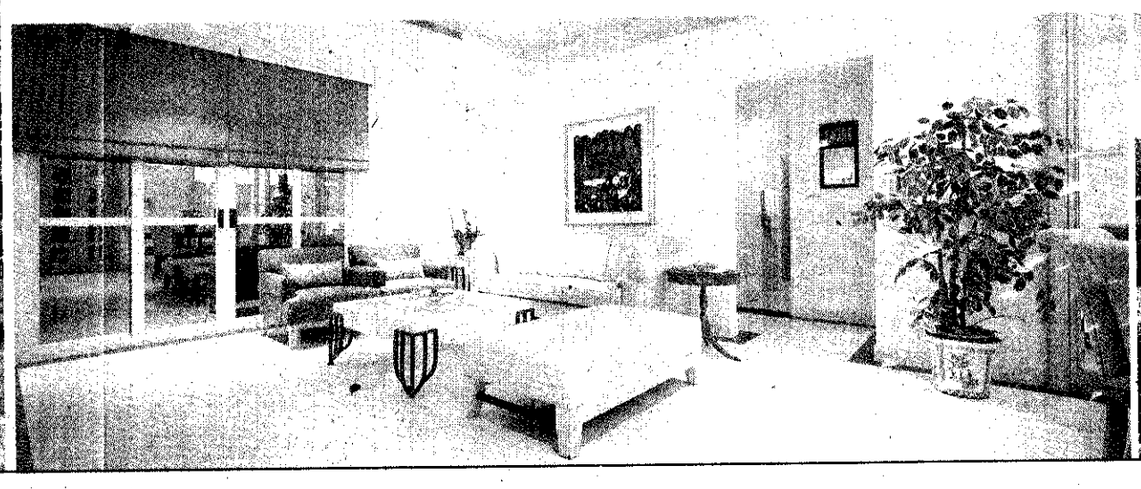

從公園看天母六席

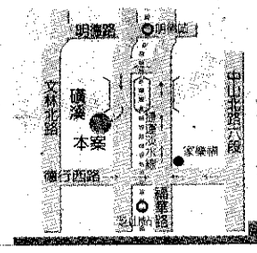

私人專屬梯廳，一律53坪風景大戶，附獨立傭人房+儲藏室
美麗實景・全新落成・歡迎參觀
■與磺溪公園一線之隔，近的就像是中庭的延伸■傭人房特別設計在地下一樓，並有專屬工作空間，不打擾主人生活起居
■一出電梯就是私人專屬梯廳，並有大面採光■廚房配備人造崗石檯面、水晶板面櫥櫃、大型烤箱、烘碗機、三口爐等
投資興建/鴻有建設股份有限公司・工程營造/新力營建股份有限公司 廣告企劃/滿天廈廣告 地址/德行西路福華路口 洽詢專線/2833-3838