聯合報
UNITED DAILY NEWS
行政院新聞局出版事業登記局版臺報字第零零貳玖號
中華郵政台字第牌柒陸零號納限登記為第二類新聞紙類
創辦人 王惕吾
發行人 王效蘭
今天十六大張 每份訂價拾伍元
第壹張伍叁伍號
地址：(110)台北市忠孝東路四段五五五號
總機：(02)27681234・27601616
採訪中心：27689036 地方新聞中心：27689297
語音專線：080-060-080 訂報轉8989 送報問題轉8980
本報所刊文圖非經同意不得轉載

國民黨開除蘇南成黨籍

考紀會無異議通過 將送中常會備查 最快明天註銷國代資格 可望由羅文山遞補

【記者謝公秉、張青、何明國／台北報導】國民黨考紀會昨天無異議通過開除前國大議長蘇南成黨籍；蘇南成則一改日前的態度，南下迴避媒體。國民黨隨即去函中選會註銷蘇南成黨籍，中選會依規定最快可望在明天去函國大祕書處，註銷其不分區國代資格並依規定遞補人選。

目前可望由羅文山遞補國民黨不分區國代。另一方面，國民黨中央考紀會也將「懲蘇案」決議送交本周中常會備查，為此案劃下句點。

懲蘇案形式上劃下了句點，但是，由於民進黨將此案導引為國民黨內部路線分歧之爭，總統參選人宋楚瑜和陳水扁也以此抨擊國民黨，使此案成為震災重建告一段落後總統選舉的新角力場。

國民黨昨天舉行考紀會，討論蘇南成申訴案，十九位考紀委員中，有四位缺席，出席委員無異議決議維持原案，開除蘇南成黨籍。

整個會議一個半小時左右結束，國民黨發言人黃輝珍除了在記者會上轉述會議內容，特別花了很多時間解釋黨在延任案上態度始終一貫，沒有變化。

由於蘇南成在申訴書中抨擊秘書長章孝嚴「放水」，黃輝珍也用了不少時間說明章孝嚴為此案奔波的過程。

原本宣稱會有大動作的蘇南成昨天態度做一百八十度轉變，一大早就離開台北迴避媒體採訪。

但是，蘇南成的新婚妻子、國大顧問陳舒珊代表他簡短低調對外表示，「國民黨拿南成祭天會自食惡果」。

懲蘇案結束之後，國民黨明天舉行的「國代延任案善後因應專案小組」會議能否順利提出釋憲聲請，民進黨和新黨也都已向大法官會議提出聲請釋憲案。

國民黨國大工作會相關幹部昨天在考紀會中「超靜音」，在一片對蘇撻伐聲中顯得不尋常；明年一月盛傳國大改選議長，蘇南成會不會另有動作，都是後續發展的焦點。

相關新聞見二版

災屋申請慰助金 延至下月底

九萬餘人已申請房租補助 一萬餘戶半倒、全倒尚待鑑定

【記者何明國／台北報導】九二一集集大地震房屋全倒、半倒的慰助金發放爭議不斷，原本內政部曾發文地方政府，要求全倒和半倒房屋必須在十月五日前完成查報，房租補助須於十月三十一日前提出申請，不過由於情況複雜，內政部近日將行文地方政府，將全倒、半倒房屋及房租補助的申請延至十一月三十日截止，以便政府和災民有更充裕的時間處理。

根據天然災害的救助程序，以往的作法是災害發生後應於三天內完成鑑定，十天內發放慰助金，以符救急的時效。

集集大地震發生後，由於災害規模較大，內政部已將災害鑑定的時間延長，但是迄今屋倒鑑定尚未完成，也影響到房租補助的申請。

內政部將房租補助和房屋鑑定截止日延長，但餘震造成的災害鑑定和處理不受此限。

據內政部最新統計，房屋全倒、半倒有爭議待鑑定的，南投縣有八千八百二十七戶、台中縣兩千三百四十七戶，其中較多的是南投市有三千一百五十一戶、埔里鎮兩千八百一十戶、大里市一千三百戶、草屯鎮八百八十七戶。也就是災情最慘重的南投縣和台中縣還有一萬多戶的房屋在全倒、半倒的鑑定上還未認定。

另外，全倒屋二十萬元慰助金的發放平均已完成百分之八十七，發放比較慢的是台中縣石岡鄉只有百分之五十九點二；半倒屋十萬元慰助金的發放平均已完成百分之七十五，發放比較慢的是南投縣埔里鎮只有百分之十三點七。

在災民安置方面，已經提出申購國宅者有一千零八十七戶，申請臨時住宅者有四千六百五十戶、六千五百一十人，申請房租補助者則有九萬八千多人。

相關新聞見八版

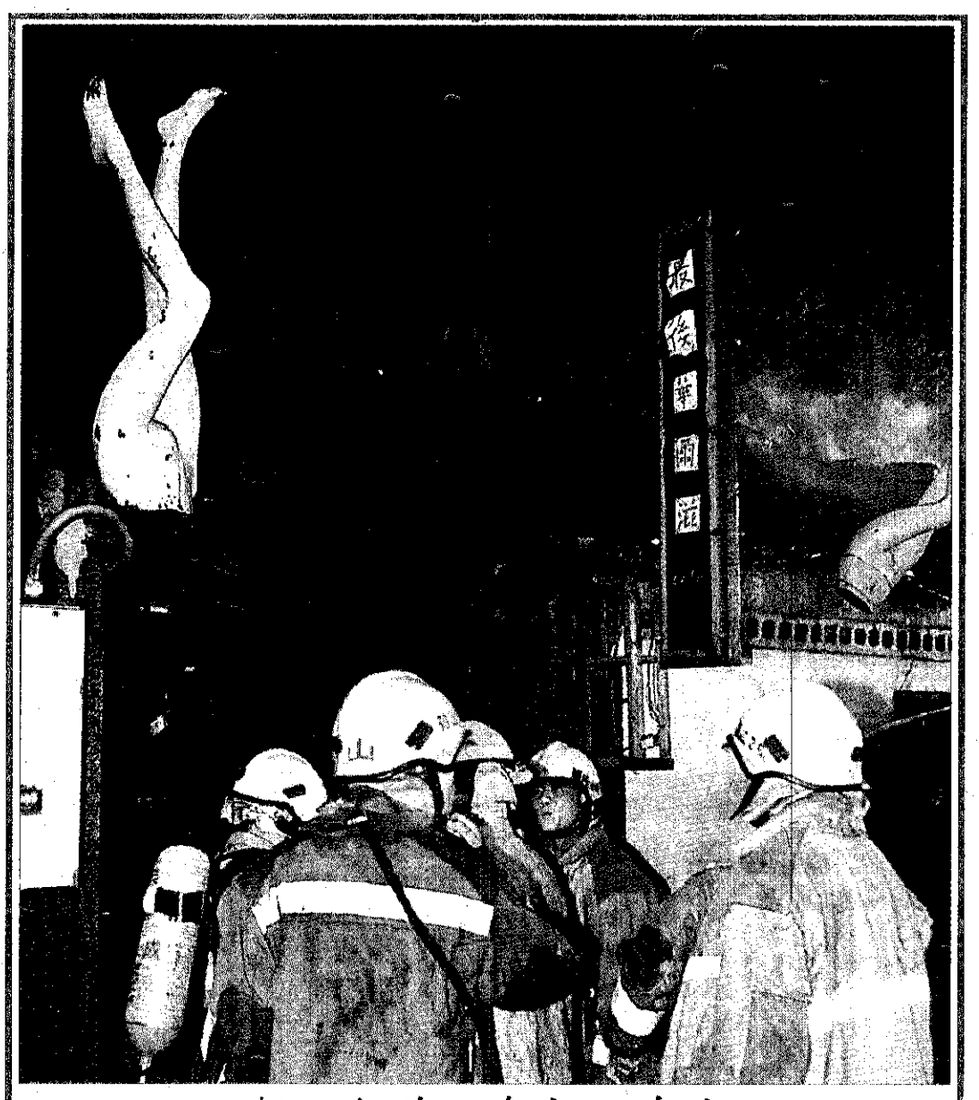

炬一之付，蹟古入列剛

社。救搶往趕員人防消，火大晨凌天昨社蹈舞華中的蹟古定市入列剛市北台在正方警，火縱爲人是能可判研警火場這。復修新重地原定決府政市北台，非全目面得燒被內影攝／源家章者記 版四十、三見聞新 。查追

點焦

涉酒後駕車肇事 高階警官被函辦 3

顯話

張老師周年 「張老」回家娘 5

一般新聞提要：
三版 酒醉開車的蕭淑妃依殺人罪求刑十二年
四版 雲林補選國民兩黨海線大對決
六版 油品環保規範明年元月起實施
六版 中華電信將降大哥大費率
九版 高院首見：竊聽錄音帶不得作證據
十版 殘暴流浪漢騙殺一百四十個小孩
地震新聞提要：
八版 央行放寬災戶申貸額度
八版 媒體如何在災變中發揮效用座談會
廿一版 銀行適放情況持續惡化

今日氣天	市北台	市中台	市雄高	市蓮花	昨日股市	加權指數	成交總額	頭店場市	OTC指數	成交總額
	24℃－30℃ 10%率機雨降	24℃－31℃ 0%率機雨降	25℃－31℃ 0%率機雨降	24℃－29℃ 20%率機雨降		7854.85	1355.67億		180.67	95.83億
						▲148.18			▲5.57	

大台北地區 聯合報 每週六 獨家提供 買屋換屋 最豐富的資訊
廣告委刊：(02)27463533(上班日)

戶戶擁抱山水美景・天天坐看日月星辰
金賞 士林中正路美麗建築
保證3.3%超低利 四成房貸 四年大優惠
輕鬆住士林中正路 山水景觀家
現場實景輔以電腦合成
訂金1萬起 85%純銀貸
接待中心：臺北市士林中正路678號
代表號：2816-4596
台北市最便宜・甜蜜2房・美景3房・大器4房任您挑
坐擁陽明山系、關渡平原綠意美景，面對社子島休閒娛樂開發計劃增值第一排
獨棟雙併・流泉水瀑中庭・24小時警衛・指紋辨識系統門禁・坐北朝南・方正格局
泰誠營造 ISO國際品質認證・永續售服有保障
全新完工年底搬新家
河濱公園 淡水河 金賞 新雞莊 承德路 中山北路 麥當勞 陽明高中 環河北路 中正路 百齡橋 士林行政中心 西歐 高速公路