聯合報
UNITED DAILY NEWS
行政院新聞局出版事業登記局版臺業字第零零貳玖號
中華郵政台字第肆柒陸零號執照登記為第二類新聞紙類
創辦人 王惕吾
發行人 王效蘭
今天十四大張 每份訂價拾伍元
第壹萬伍仟零號
地址：(110)台北市忠孝東路四段五五五號
總機：(02)27681234・27601616
採訪中心：27689036 地方新聞中心：27689297
語音專線：080-060-080 訂報轉8989 送報問題轉8980
本報所刊文圖非經同意不得轉載

美眾院通過台灣安全加強法案

委員會激辯中提替代方案 32比6過關 刪除原案所有特定對台軍售項目

【華盛頓特派員劉其筠／廿六日電】美國國會眾院國際關係委員會廿六日針對「台灣安全加強法案」激烈辯論。以三十二比六通過新版台灣安全加強法案，並可望於下周送眾院院會表決替代方案，將原提案中要求總統售予台灣所有特定的軍售項目予以刪除，保留台美軍方的直接溝通管道及軍事聯合演訓的項目。此案在柯林頓政府的反對及北京強烈抗議聲中，下周能否通過眾院這一關，備受矚目。

國務院主管亞太事務助理國務卿陸士達當場表示，此一法案非但無助台灣安全，反將造成亞太地區不穩定。

在眾院共和黨領袖的強勢運作，及部分友我民主黨籍議員的支持下，國際關係委員會主席吉爾曼稍早曾表示，此一法案應可望在國會休會前獲眾院院會通過。但來自參院的訊息顯示，由外交委員會主席赫姆斯領銜，並獲兩黨十七位參議員聯署的類似提案，已遭到極大的阻力，不太可能獲參院通過。

這項法案原將授權總統售予台灣戰區飛彈防禦系統（TMD）、柴油引擎潛艇、早期雷達預警系統、神盾級驅逐艦等多項空防、海防及反飛彈武器設備，並要求國防部長建立起台灣軍方與美國太平洋軍區司令部之間的直接通訊管道，展開美台軍事人員的聯合演訓。

這項法案還要求總統每年必須向國會提出報告，說明台北當局在雙邊年度軍售會談中提出的採購項目、相關防衛需要及美國政府是否同意、延後考慮或修改各項售台軍備的理由與決策層級。

眾院國關委員會廿六日的法案在委員的討論下，已出現替代方案，修改內容包括所有特定軍售項目全數刪除，總統必須向國會提出對台軍售的年度報告也予保留。

替代法案中新增的報告條款是：法案生效四十五天內國防部長須向國會提出分析台灣面對大陸的軍事威脅，並評估中共軍力增加的機密與非機密報告。此外，法案通過的一百八十天內，國防部長必須提出美國在亞太地區的利益因台灣受攻擊而發生危險時有何應變計劃。此外，替代法案也要求消除美國對台海政策的模糊性。

美國國務院、國防部官員及美國在台協會理事主席卜睿哲均曾公開表示，這項法案形同把華府與台北間的「非官方關係」轉變為「軍事關係」，且侵犯了憲法賦予總統的外交決策及統帥權，法案就算獲兩院通過，也必將被白宮否決。

象幻架這是，下球紅

處骸殘事失機戰象幻海外頂崎鎮南竹縣栗苗在➡確影攝中海以，中水入潛天昨員人隊大難救軍海，（TVBS自攝報本）。號編的機飛事失認

用利，前機戰象幻的海墜撈打員人隊大難救軍海⬇讓桿吊上艦以後然，身機在定固筏力浮個七將繩纜所骸殘即，球浮色紅的上面水旁艦。面水上浮機戰影攝／典瑞黃者記 版四見聞新 。置位在

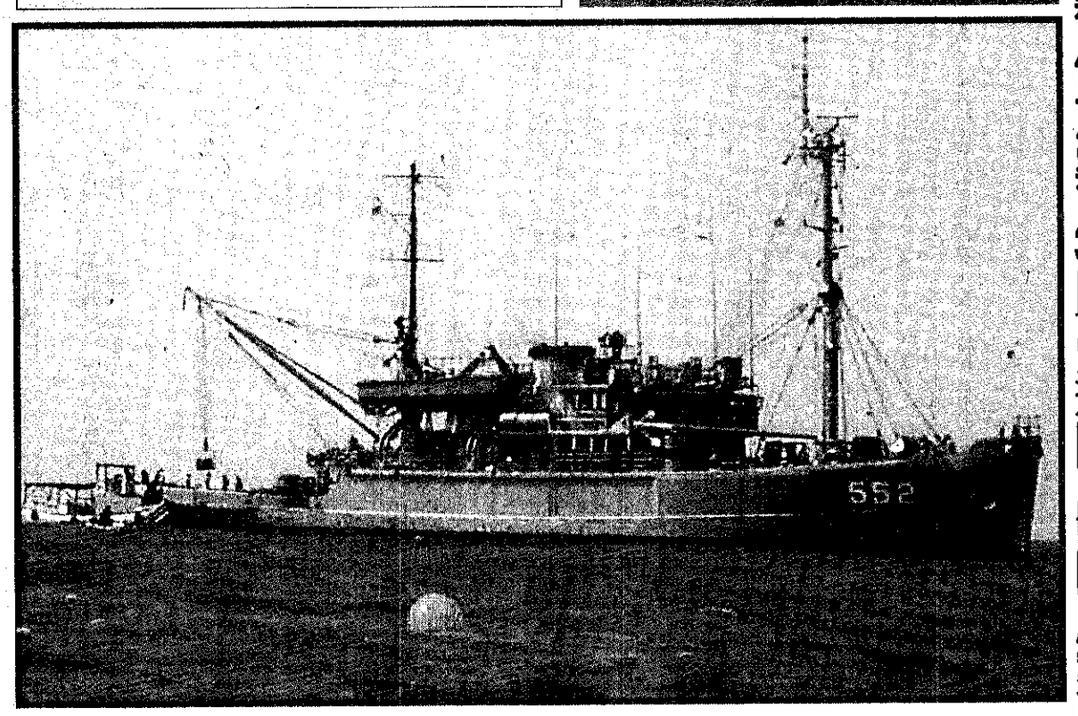

中菲航權 蕭揆提談判三原則

要求菲聲明尊重前約 張有恆談座位額度 稱我願提供雙贏替代方案

【記者郭錦萍／台北報導】行政院長蕭萬長前天約見民航局長張有恆，針對中菲航權問題提出三項指示；我方對重開談判表示歡迎，但菲方必須先來文確認尊重前約並確保新約的穩定，我方則對飛航額度同意有彈性的談判空間。

才從菲律賓返國的工商協進會理事長辜濂松昨天上午向李登輝總統報告，中菲航權問題，他前天也曾拜訪蕭萬長，隨後張有恆和交通部長林豐正也被召請到行政院會商。據辜濂松轉述，李總統指示，菲律賓既有善意表示，我方也應善意回應，「相關單位應盡力商議與菲律賓復航一事」。

蕭萬長提出三項指示是，一、菲方曾發出正式公文聲明不承認雙方一九九六年簽定的空運協定，若要重開談判，菲方必須再發出一份正式聲明，表明對九六年合約的尊重。

二、我方在九月底談判時願將原協定的每周九千六百座位降為六千五百座，菲方應先有善意回應，我方也同意再給予適度彈性空間。但若菲方仍堅持每周三千座，談判將無法進行。

三、若重談航約，菲方必須承諾航約為兩國間合法文件，維持航約的穩定性，菲方不應再出現毀約且將降為國內法規範的商業文件。

張有恆解釋，對於飛航額度，我方目前底線是每周六千五百座，但這要看菲律賓的談判誠意而定，我方願提供雙方都有利的替代方案。

菲航昨天也指出，該公司重要主管前天全部到菲國民航委員會開會商談與台灣的航權問題，他們認為菲國政府近日應該會對重開談判發出重要訊息。

對於菲律賓航空與中華航空、長榮航空爭執不下的每周載客總量問題，辜濂松昨天表示，「應由航空公司自己去談，總統不會管這種技術性問題」。

相關新聞見八版

蕭萬長：一年內不考慮加稅 2版

焦點

將名球高國美 亡身機墜華都史 3

話題

女美大台冒假網上 辦送財詐生職高 5

地震新聞提要：
二版 江丙坤：震災對經濟影響超過預期
六版 疑因不滿房屋鑑定又一婦人自殺
六版 50校疑人為因素倒塌
廿一版 大地震十天震捽十億廣告
一般新聞提要：
四版 國際組織發表行賄排行榜 台灣第三
十版 考古驚奇：上古尼安德塔人曾匹配現代人
十一版 印尼新內閣 國防部長文人出任
十三版 香港女嬰染豬病毒

今天氣	市北台	市中台	市雄高	市蓮花	日昨市股	頭店場市
	22℃-27℃ 10%率機雨降	20℃-29℃ 0%率機雨降	23℃-30℃ 0%率機雨降	21℃-27℃ 10%率機雨降	19.42 值總交成 688.52億 數指權加 7700.29	0.54 值總交成 57.52億 數指 OTC 172.97

新光三越 台北南京西路店
紅包賞
10/27三 10/31日 11:00~22:30
全館8折起
化妝品9折起+贈品
內睡衣8折起+贈品
超市9折 特價品除外
歡叮噹重
第一重◆叮噹滿額送
活動期間，當日於全館購物累計滿額（提貨券及三聯式發票金額除外），即可憑發票兌換贈品（贈品以實物為準，若遇其一贈品送罄則以等值贈品替代）
送 滿5,000元 踏墊或湯杯 二選一
送 滿10,000元 浴巾或圍裙 二選一
送 滿30,000元 體重計或時鐘 二選一
送 滿50,000元 燜燒鍋或火烤兩用電氣鍋 二選一
送 滿100,000元 東元11片式電暖器或微波爐 二選一
送 滿200,000元 青雲29吋高傳真電視機
第二重◆歡喜刮刮樂
凡活動期間當日於全館購物累計滿3,000元之發票（提貨券及三聯式發票金額除外），即可兌換刮刮卡乙張，您就有機會刮中電腦、高科技家電產品、個人精裝全套攝影組、麗星郵輪琉球假期、餐飲券…等獎項
感謝夏普家電、麗星郵輪、麥當勞、藏愛精緻婚紗攝影、D&D KTV、台北牛乳大王、熱情贊助
10/27(三)◆限量超值商品
★雅詩蘭黛
ESTEE LAUDER 獨家
絕色風華彩妝特惠組
原價5,500元
獨家價1,350元
（限量500組）
★蘭寇
LANCÔME 獨家
輕柔潔膚乳（480ml）兩瓶原價1,600元
獨家價1,200元
（限量200組）
◆同期活動
國際名品特賣會
9F文化館
新光三越 SHIN KONG MITSUKOSHI
台北南京西路店