聯合報
UNITED DAILY NEWS
行政院新聞局出版事業登記局版臺報字第零零貳玖號
中華郵政台字第牌柒陸零號執照登記為第二類新聞紙類
創辦人 王惕吾
發行人 王效蘭
今天十四大張 每份訂價拾伍元
第壹柒貳貳柒陸號
地址：(110)台北市忠孝東路四段五五五號
總機：(02)27681234・27601616
採訪中心：27689036 地方新聞中心：27689297
語音專線：080-060-080 訂報轉8989 送報問題轉8980
本報所刊文圖 非經同意不得轉載

廖正豪公開反蕭 將不輔選

前法務部長指有違法監聽、黑金政治掛鉤 連戰盼廖大局為重 蕭萬長澄清與黑道無往來

【記者鍾沛東、陳鳳馨、王雪美／台北、巴拿馬連線報導】前法務部長廖正豪昨天召開記者會抨擊國民黨總統、副總統選舉搭檔「連蕭配」不當，痛陳蕭萬長施政不彰，根本不適任副總統，連蕭配讓他看不到國民黨改革決心及希望，他不會支持也不會輔選。

稍晚，副總統連戰證實，確曾收到廖正豪反對連蕭配的信，但他「不予置評」且「希望廖正豪能以國家大局為重」。

至於廖正豪一番政治人物與各方對待關係的談話，被外界解讀為是指蕭萬長與黑道走得近；蕭萬長在巴拿馬當地時間卅一日鄭重澄清說，他回嘉義祭祖，「蕭家班」來站在他旁邊，他不能要求他們不能站在那裡，這是人之常情；除此之外，「和他們沒有任何往來」，「我相信自己的人格，不會有外面那種傳言，這是非常不公平的」。

廖正豪昨天也在記者會中痛批監聽浮濫現象，他說，他保證自己在調查局長或法務部長任內絕未下令要求監聽任何人；反而是「有些人」自己在建法監聽，卻在長官面前指責「別人」做這些違法的事。

他說，這種汙衊行為最讓他寒心，所以他要站出來攤開一切事情，在適當時機，他會公開很多相關的人證物證，讓歷史有個公斷。

他並說，他最近走訪日本及英國，看到那裡的人民和睦相處，社會有條不紊，看不到黑道與政府官員掛鉤，但我們這裡卻黑金政治嚴重，實在令人憂心。

廖正豪更不迴避他在法務部長任內與蕭萬長的不愉快共事經驗，但他強調，他與蕭的個人恩怨事小，今天跳出來講話，是因與蕭共事後，太了解蕭的行事及為人，也因了解而對連蕭配感到憂心。副總統職務關係全民福祉，他只好不計毀譽跳出來把一切都說清楚，讓全民判斷及選擇。

廖正豪痛陳，蕭萬長在行政院長任內毫無政績可言，舉凡經濟、治安都日漸敗壞，找這樣的人作副手，絕對沒有幫助。

廖正豪表示，他曾分別以面陳及信函向老長官副總統連戰報告蕭萬長不適任副總統的看法，表明他支持連戰參選總統，但絕無法支持蕭萬長的態度，如果連蕭配成真，他將不支持也不輔選，但他說了話及發了信之後，都未得任何回應，只好跳出來把話說清楚，這就是他開記者會的原因。

廖正豪也透露去年蕭萬長逼退他的「內情」。他說，他感受到蕭萬長運用汙衊手段打壓他，讓他的尊嚴備感受辱，蕭萬長說了他那麼多的不是，無非是要逼他走路，其實只要對他明白說句「我不喜歡你」，他就立刻捲鋪蓋走路，不必用這麼迂迴汙衊的手段。

相關新聞見三版

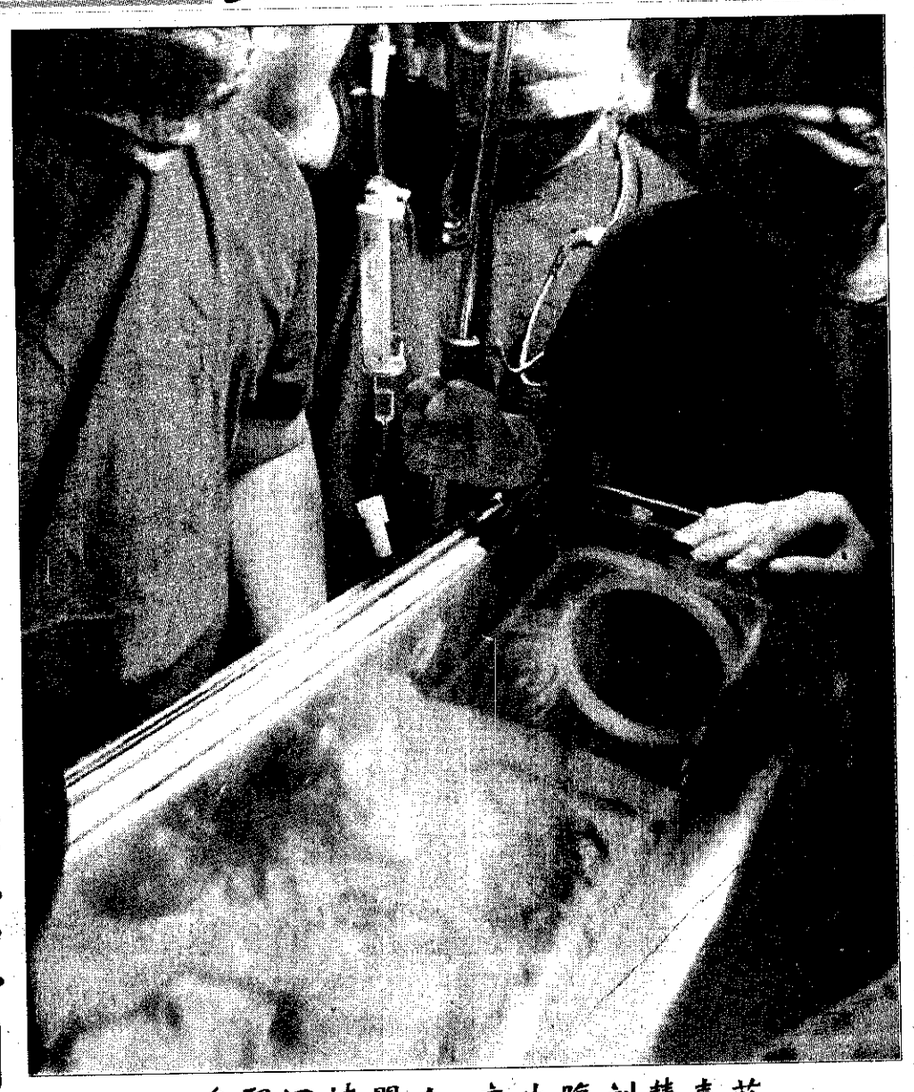

急緊況情嬰女 產生腹剖慧嘉莊

沒慈亞林兒生新，產生腹剖中態狀迷昏在天昨，慧嘉莊婦孕的傷受案擊槍貨百三廣中台病護加往送員人護醫由即立，體母開離一，吸呼行自法無，形畸面顏，硬僵肢四，哭啼有。救急房

影攝／文耿郭者記 版五見聞新

蕭萬長：實施國民年金前三年不加稅

在巴拿馬表示 八輕確定設廠嘉義 農地農用政策不變

【特派記者王雪美／巴拿馬市八月三十一日電】總統選舉競爭激烈，傳聞行政院將提出一些利多措施為連蕭配綁樁，行政院長蕭萬長三十一日表示，即將提出的國民年金草案，實施初期三年內希望有彈性作法，不會加稅；「農地農用」政策不變，農業單位最近已達成共識，農委會近期內會進一步對外宣布；「八輕」確定在嘉義布袋設廠，行政院在政策上支持。

蕭萬長三十一日在巴拿馬與隨行採訪記者座談時表示，事實上，很多重大計畫政府這一、兩年來都推進到執行階段，不是因為選舉才做。目前六輕已不足支應，因此在中油公司的整合下，有了八輕計畫。

由於設廠地點是蕭萬長出身的嘉義，引發設廠地點與選舉有關的質疑，蕭萬長說，原計畫是在屏東設廠，但地方表明不歡迎八輕，所以才改在其他地方，經中油評估後，認為嘉義布袋較為可行，因此朝此方向規劃，該計畫由經濟部負責，行政院在政策上支持。

「農地農用」部分，傳出內政部正在修改行政命令，讓違規使用的農地鬆綁得以移轉，對此外界質疑「農地農用」政策鬆動，蕭萬長三十一日並未否認內政部正在修改法令，但強調會有配套措施，而農發條例未來修改後，「只要合法，應該可以做」。不過，熟悉農政業務的專家表示，違規使用農地如果都能移轉，未來更難嚇阻農地違規使用，「農地農用」政策形同棄守。

而農地禁建農舍規定也有放寬傾向，蕭萬長表示，農委會立場沒有改變，要朝集村的方向做，但「不是都不可以建農舍」，蕭萬長的說法讓農地興建農舍又保留彈性空間。他並強調，農地總量管制的政策不會改變。

政治
空官70周年校慶 4
李總統親臨校閱
社會傳真
猛男秀高雄出演 8
警方錄影證蒐
美籍醫師提倡台灣 4
台太自信護美對應不
潛水員搜尋核子彈 13
俄與共中傳協成達
市場重現年40寂沈 14
貴姜管風旋品作起再
央行貨幣行政策 21
暫緩調整必要

科見美語 ELSI Language Schools
特開 快樂新鮮人班 9/6開課
新鮮人的生活充滿了緊張、好奇。在新學期的開始，面對全新的課程及原文書籍的挑戰，相信您已瞭解到英文的重要性，並自擬好了學習計劃。練習口問題及夜間班的同學利用課餘時間，到科見美語加強您的英文實力。
科見美語擁有資深、專業的師資及教學環境，提供高效率的美語教學，能在短期內提升英語聽、說、讀、寫能力，協助您課業的學習及精進，讓您成為聰明曜目的新鮮人。
科劍日語
全部日籍專業教師授課
直接跟長先進觀念、年輕又有活力的日籍教師學日語，效果事半功倍，歡迎來參觀 教學與新編教材。
南京東路校：南京東路三段278號3F ☎:8773-9780
松江、羅斯福路、天母、板橋、台中中正、高雄中華各校，地址電話與下列同
從小到大，全程規劃 ◎兒童美語班 ◎幼兒美語班 ◎國一先修班 ◎K.K.音樂班
幼小班開至國三班 請洽：松江校(02)2564-1440
科見美語 ELSI CHILDREN'S ENGLISH
每週六下午2:00歡迎參觀教學，報名上課送田納西禮包
●科見網址 elsi.com.tw
會話班 密集班 基礎班 日語班 兒童班 代辦留學
松江校(02)25641600
南京東路校(02)27410365
羅斯福路校(02)23623876
南陽校(02)23316281
復興南路校(02)23250168
承德校(02)25539652
士林校(02)28332979
天母校(02)28732451
板橋校(02)29596558
淡水校(02)26299706
基隆校(02)24253000
台中中正校(04)2233432
台中科博校(04)2211677
高雄中華校(07)2610868
高雄中正校(07)2256842

遠傳 FAREASTONE 只有遠傳 沒有距離
遠傳首創「雙向以秒計費」 100%公平合理
市內電話撥遠傳門號——以秒計費
一般民營業者「單向以秒計費」 50%不公平
市內電話撥一般民營門號——以分計費
只有遠傳電信，始終堅持給消費者真正公平合理的計費方式！遠傳電信自開台起即首創「雙向以秒計費」，不論是您付費用行動電話打出去，或是親友付費以市內電話打給您時，同樣享有「以秒計費」的公平計價。
依據統計顯示，使用行動電話，自己付費打出的通話量佔44%，親友付費打進的通話量佔56%*，只有身為遠傳的客戶，當親友付費以市內電話打給您時，他們也享有「以秒計費」的公平計價，而一般民營業者雖然後續跟進，卻還停留在「單向以秒計費」的做法，也就是在親友付費以市內電話打給您時，仍以高成本的「以分計費」方式計算，完全不符合講多少算多少的公平原則。遠傳堅持「雙向以秒計費」，不僅在乎您的帳單，也幫您照顧到親友的那一份帳單，大家都能享受說一秒算一秒的合理待遇。
*資料來源：台灣模範市場公司1999年3月份調查報告
真正公平合理 雙向 以秒計費

	遠傳電信	一般民營業者
行動電話撥出	以秒計費	以分或以秒計費
市話撥叫行動電話	以秒計費	以分計費
計費範例 市話撥叫行動電話，通話時間10秒	一般時段 0.11元／秒 10秒×0.11元／秒＝1.1元	一般時段 5.6元／分 以分計費，通話費用＝5.6元

AT&T
遠傳超級雙頻 六大領先科技 ●全世界第一個『超級雙頻』網路系統 ●電信總局品質評鑑為全區業者中人口覆蓋率最高97.7% ●全國首創『雙向以秒計費』 ●高科技EFR清晰傳音 ●全台灣率先以創新的USSD科技提供『得訊速』行動資訊系統 ●民營最多漫遊網路
特別服務熱線 080-026-620
若有公司行號或大宗團體購買，歡迎另洽：北部02-29505968 中部04-3741606 南部07-8236234
網頁查詢網址：http://www.fareastone.com.tw
遠傳通訊摘要
『遠傳807伴你行』，乘車記錄服務，與你一路相隨
新推出的『遠傳807伴你行』，首創語音及按鍵輸入兩種記錄方式，真正完整記載車牌及號碼、乘車地點等資料，不但能隨時查詢最近十筆記錄，遠傳也會保留這些記錄六個月，一路上有了『遠傳807伴你行』讓你更安心。