聯合報
UNITED DAILY NEWS
行政院新聞局出版事業登記證版業字第零零貳號
中華郵政台字第五九四號執照登記為第二類新聞紙
創辦人　王惕吾
發行人　王效蘭
今天十六大張　每份訂價拾伍元
第零貳伍貳號
地址　(110)台北市忠孝東路四段五五五號
總機　(02)27681234・27601616
投訴中心　27689036　地方新聞中心　27689297
語音專線　080-060-080　訂報轉8989　送報問題轉8990
本報所刊文圖非經同意不得轉載

國防部分析　中共若對台用兵可能直取澎湖　昨舉行反登陸舟波操演

陸軍增兵澎湖　金馬大幅減兵

署部力兵整調

【記者盧德允／台北報導】為驗證陸軍新一代兵力訓練成果，陸軍昨天在澎湖舉行「成功操演」裝甲旅編成訓練成果驗收，以欲登陸共軍為假想敵，進行反舟波攻擊火力操演。同時據透露，針對共軍犯台的戰略設想，陸軍已調整兵力部署，金門、馬祖大幅減兵，澎湖增兵。

國防部消息來源指出，根據情報資料、兵棋推演和國內外分析，認為中共對台用兵時，繞過大陸海岸外我方占有島域，直接襲取澎湖作為攻台中繼站的作戰計畫，較為合理。據表示，金門、馬祖等外島由於過於接近大陸，島上駐軍以守勢為主，且皆在中共現代化武器射程涵蓋之下，中共施以火力壓制後，金馬不致對中共攻台路線構成側面威脅，中共可以「跳島」直攻澎湖。

據分析，澎湖作為攻台前哨的戰略重要性，不但有歷史諸次戰例可為參考，且澎湖地勢平坦，不利防守，易於空降、登陸，並處大陸攻台中途點，所以軍方決定增兵澎湖防衛司令部。

有關官員說明，昨天在澎湖山水海灘舉行反登陸舟波攻擊，即針對共軍登陸澎湖最理想地點—山水沙灘，模擬殲敵於水際灘頭。官員表示，據傳山水沙灘也是明末清初鄭成功部隊降清將領施琅率清兵攻台、先奪澎湖時的登陸地點。

由於金門和馬祖裁減兵力多寡，事涉外島第一線兵力部署，屬極機密情報，軍方消息來源不願明確指出數字。但據指出，金馬等外島以堅強地下工事著稱，易守難攻，守備部隊也視「戰區兵要」做了部隊編組大調整。譬如金門即編成聯兵「裝甲步兵旅」，也進駐M六〇A三主戰車，可以掃蕩空降和登陸的敵軍；各海岸防守陣地重新規畫，添加不少火力強大的重型武器，取代不少人力。所以兵員數額降低後，整體戰力反而提升。

相關新聞見四版

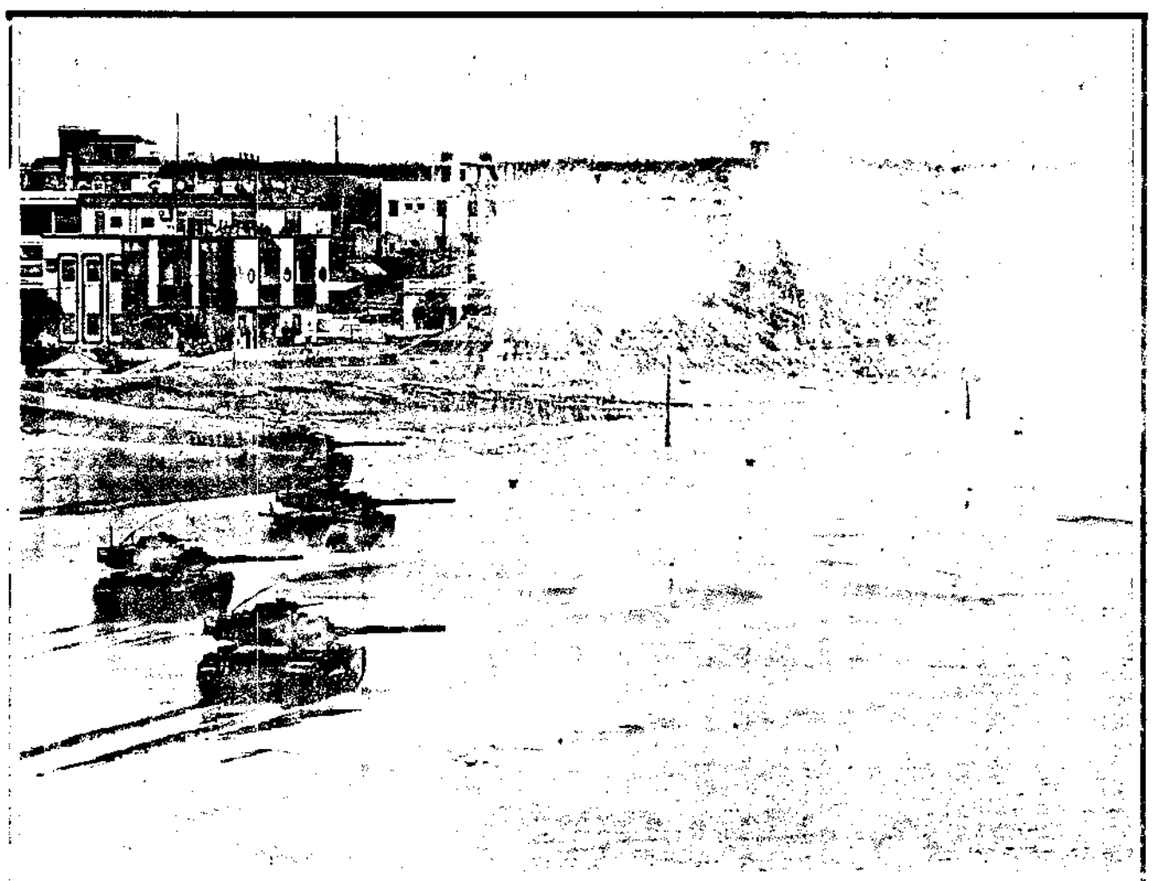

演操功成

一車戰主三A〇六M輛四每以達車戰屬所」旅甲裝「兵聯，行舉湖澎在天昨」演操功成「掩（煙生炸爆方上前在）彈幕煙放施畢完擊攻，軍敵存殘際水蕩掃續繼頭灘驅直，組編的組。場戰離脫護

影攝／昌永林者記　版五見聞新

我再列特別301觀察名單

【華盛頓特派員劉其筠／三十日電】美國貿易代表白茜芙卅日公佈的「特別三〇一」年度檢討報告，幾乎是延續了去年八月間檢討的決定，把台灣再次列入「觀察名單」。白茜芙在報告中指出，雖有若干跡象顯示，台灣開始採取一些有助於加強保護智慧財產權的行動；但台灣在執法方面，特別是司法體系及出口管制方面仍有嚴重的缺失。

貿易代表署今天同時公布「超級三〇一」與「外國政府採購障礙」兩份報告，台灣均未上榜。

相關新聞見廿一版

美將售我八億元美金預警雷達

「五四」八十周年系列今起推出　余英時專文見14版

間時警預鐘分十至五多可來未　易交年明能可

【本報綜合華盛頓廿九日外電報導】美國官員今天說，美國已原則同意銷售兩套最新型的長程預警雷達系統給台灣，以增強台灣偵察中共彈道飛彈或長程轟炸機的能力。

這筆尚未宣布的交易已接近達成協議，價值相信達八億美元左右。一名美國官員說：「交易細節仍在研訂中，但已原則達成協議。」他表示，實際交易可能在明年進行。

美國國防部和國務院官員拒絕評論此事，他們聲稱，美國和台灣都同意不討論雙方的軍售會談。但國務院發言人魯賓在記者追問下證實台灣高階軍事官員正在華盛頓與美國國防部高階將領討論台灣的防衛需要。

美國國防部官員透露，美國計劃出售兩套雷神公司製造的相位陣列雷達給台灣，這種系統能偵測到一千五百公里外的高空飛行物，可使台灣對來襲飛彈多五至十分鐘的預警時間。

台灣目前的預警系統要等到飛彈或其他空中威脅進入距台灣約六百公里以內的範圍才能偵測到。

美國高階情報官員最近針對中共涉嫌竊取美國核武機密案向記者作簡報時說，中共最近在沿海部署一百枚短程彈道飛彈，美國情報機構懷疑中共已利用竊取的核武機密把核子彈頭變小，並將這類彈頭安裝在這些飛彈上。

相關新聞見十三版

點焦
第二代CIH毒更 3
陳盈豪應允銷毀
台生
「花現新台灣」 6
花卉文化活化開展
祝賀影
曉揭獎曲金 25
王宏力、順風子光 26
民進黨大攜議會 2
欲來風滿樓雨山
蘇起論兩岸 4
中英文稱謂別有
刑事局採購弊案 9
涉案警官被訴重刑
中華開發工業銀行 21
億40帝國聯貸

	昨日	值總交成	數指OTC	今日	數指權加	值總交成	數指
櫃買市場	2.23 ↑	41.88億	170.76	市場	81.55 ↑	1030.43億	7371.17

今天天氣	市北台	市竹新	市中台	市雄高
	19℃－23℃ 60%率機雨陣	19℃－23℃ 70%率機雨陣	19℃－26℃ 70%率機雨陣	20℃－26℃ 70%率機雨陣

徵求三十五歲的童子軍
突然發現，日行一善不只是句年少時的遙遠口號
如果，你已成年，但還擁有敢闖心胸
接受訓練，追求卓越，造福人群
請將履歷、照、傳寄至
台北市(100)延平南路170號十樓
總經理室盧小姐收・總經理親自面談
徵求：會計顧問・業務處經理・區經理
（處・區經理需兩年以上資訊銷售經驗）
美商全美人壽
Tel: (02) 2361 0800 轉 608　Fax: (02) 2361 6400
e-mail:gm.office@transamerica.com.tw

遠傳 FAR EASTONE　只有遠傳　沒有距離
康乃馨的聲音
遠傳電信「康乃馨的聲音」聯賽活動
1.泡牛奶的聲音　2.炒菜的聲音　3.媽媽的叮嚀　4.回家聲呼聲
080-026-620
與您分享本週最感人的故事　李書帆　高雄市
經常在半夜，聽到賣槓粿的媽媽數零錢的聲音，
媽媽以賺這些銅板，養活了我們一家人，
所以一聽到「叮鈴、叮鈴」清脆的銅板聲，
就像聽到媽媽汗滴的聲音…
遠傳電信「康乃馨的聲音」聯賽活動　回函卡
姓名：　出生：　年　月　日
身分證字號：
通訊地址：
聯絡電話：　行動電話：
請勾選成長記憶中最會讓你想到媽媽的聲音：
1.泡牛奶的聲音　2.炒菜的聲音　3.媽媽的叮嚀　4.回家聲呼聲
5.其他：（請以50字內說明）：
U00501
AT&T
恭喜　胡麗蕙、董柏逸、黃瑞婷、劉雅婷、李東豪等共30人
贏得本週獎品。還有很多豐富獎項，請您趕快把握！