# 李總統期建立兩岸和平穩定機制

## 參考歐安會議規劃 並提四項宣示 包括領導人會晤、擴大交流、縮小差距促成融合

【記者何振忠、楊羽雯／台北報導】在「李六條」的基礎上，李總統昨天在國家統一委員會上再提新的宣示。李總統呼籲，我們歡迎大陸海協會會長汪道涵來訪，接續建設性對話，進而促成兩岸領導人會晤；並在恢復制度化協商後，逐步建立兩岸和平穩定的機制。

第十四次國統會全體委員會議昨天在總統府召開，李總統在閉幕講話中提出四項重要兩岸政策宣示：

一、歡迎大陸海協會汪道涵會長來訪，接續去年的建設性對話，進而促成兩岸領導人會晤。

二、應該儘速恢復制度化協商，以解決雙方交流所衍生的問題，逐步建立兩岸和平穩定的機制。

三、擴大兩岸交流合作的項目和範圍，累積互信，謀求互惠互利。

四、縮小雙方發展差距，促成兩岸融合，只有中國大陸儘速完成社會多元化與政治民主化，才能讓兩岸在民主、自由的基礎上，逐漸建立對未來發展的共識。

我們呼籲中共當局敞開胸襟，停止對內部不同聲音的打壓，保障人權，開創一個人人都能發揮自由意志的空間。

據了解，李總統所提擴大合作項目，已包含在「李六條」及陸委會的報告中。至於建立「和平穩定機制」，決策階層已將由歐安會議衍生出來促進區域和平的「信心建立機制」（CBM），列入規劃之一。

李總統說，只要中共對台灣的敵意降低，同時大陸發展的不確定性也逐漸減少，我方的政策可能會有較大的轉變。但在當前我們的善意加多了，中共的敵意卻加深了。「雙贏」的想法不能發揮作用，迫使我們不得不繼續採行「戒急用忍，行穩致遠」的因應方針。

他強調：一、兩岸關係發展，必須從對等分治的歷史與政治現實出發。二、推動兩岸關係時，應堅定國家生存至上，人民安危與福祉優先的立場。

他也遺憾表示，四年前提出的六點主張，中共一直未能理性回應，甚至片面扭曲，製造台海情勢緊張。台灣海峽和南海迄今無法獲得安全保障，主要因素是中共拒不承諾放棄對台動武。

相關新聞見二版

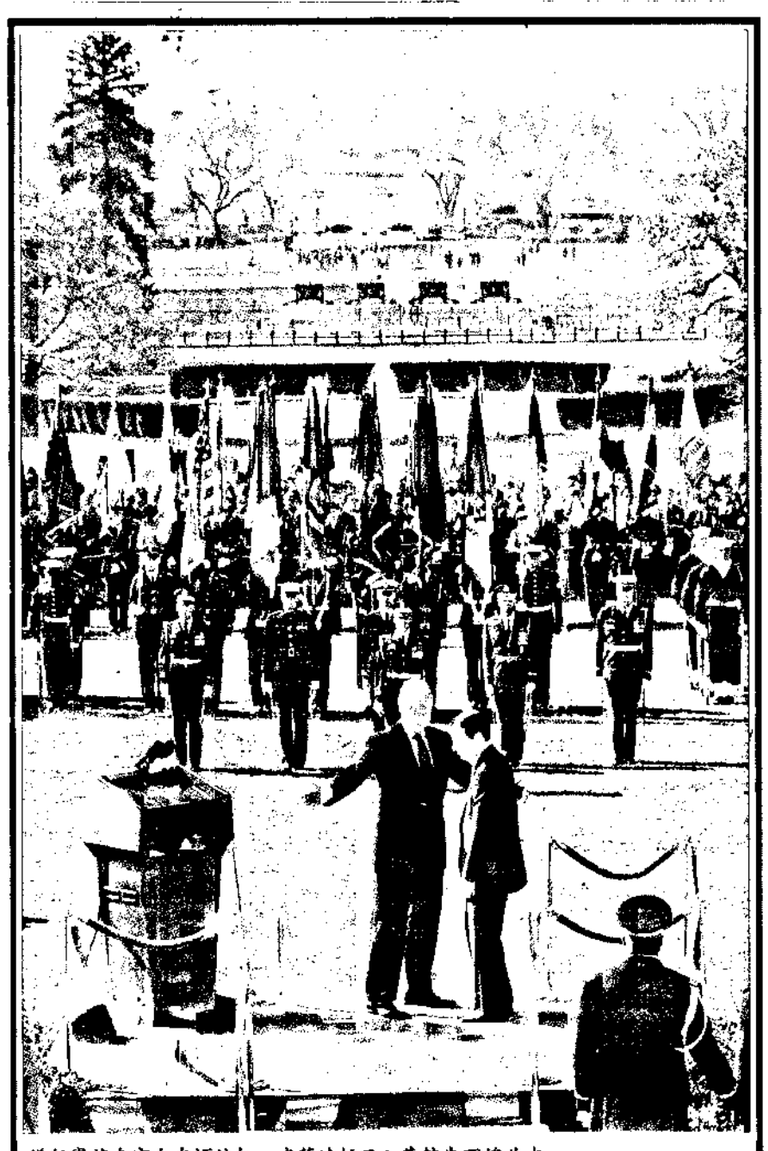

儀仗舉苑南宮白在頓林柯，府華達抵日八基鎔朱理總共中位站所基鎔來意示勢手以頓林柯，後台禮上步人兩。迎歡式（透路）。破可不牢誼友美」中「調強，時詞致基鎔朱。置

**戰略夥伴**

# 朱柯晤談WTO 可能有大幅進展

## 白宮官員說可能無法達成全部協議 雙方承認有分歧 強調發展關係決心

【華盛頓特派員王景弘／八日電】白宮消息透露，中共總理朱鎔基訪美的重頭戲——參加世界貿易組織WTO問題，雙方可能在華府會談後發表聲明，強調會談已有大幅進展，並同意在未來幾個月繼續縮短雙方的分歧，以求年底前達成入會協議。但白宮官員表示，可能無法達成全部協議。

朱鎔基與美國總統柯林頓七日晚間非正式會談，已經敲定雙方今天談判的大致方向。如果雙方達成所謂「部份協議」，把它視做談判成果，那將作為所謂的「架構」，讓雙方在此架構下繼續談判，以完成中共過去十三年尋求加入WTO的目標。

柯林頓與朱鎔基會談前，白宮似乎已經把重點放在如何使「談得有進展」的部份成功，包裝成會談的勝利。

中共在這個問題上公開表示已經作了許多重要讓步，使雙方談判獲得很大進展。但其他項目仍有爭執，而當前美國政治環境仍使柯林頓必須顧及國會及各行業的要求。

柯林頓與朱鎔基今天上午約十時半（台北時間晚上十時半）正式會談。柯林頓在會談前在白宮以軍禮歡迎朱鎔基。他們兩人在歡迎儀式上的致詞，處處顯出雙方承認彼此有分歧，但也強調雙方友誼牢固，和發展關係的決心。

柯林頓坦白指出現代科技雖使通訊更方便，「但未必使人彼此更瞭解」。承認美國與中共間有共同看法，但也有分歧，但雙方都有責任「坦率的說明，及不存偏見的傾聽」對方意見。

柯林頓指出，雙方如果能繼續建立「建設性戰略夥伴」關係，則在下一世紀將更能達成人們的期望。他表示，希望看到中共克服內部的困難，納入正常國際貿易體系，「尊重人權與促進和平」。他明確把要求中共尊重人權及建立亞太安全與穩定的關注提出來，一方面是說給中國大陸人民聽，另一方面也在保護他在國內可能受到的攻擊。

朱鎔基的答辯比柯林頓更強調雙方的友誼與共同利益。他指出，江澤民與柯林頓成功的互訪，致力於建立建設性戰略夥伴關係，是符合「中美人民利益，符合世界人民利益」，也符合「世界和平與合作」，「中國人民會世世代代奮鬥」以鞏固這項關係。

在朱鎔基訪美前，有些報導說軍方及保守派有人反對在美國及北約組織攻擊南斯拉夫之際訪美，朱鎔基在白宮歡迎儀式中，也藉懷念「中一美兩國開創雙方友誼關係的先驅，來保護自己。

相關新聞見三版

**北市公車追撞肇禍 1死38傷 四版**


題話
千禧蟲今發作？ 5 6 10
林豐正搭機測試
社會傳真
臨來濟經路網 8
三大亨高峰會談
國王老戲仔歌 14
現重錄紀社樂拱
試考種各度年89 6
程日布公部選考
億112損虧年去揚國 8
資增再資減先將
撮拼台景觀石蛙青 9
傷受人四 嚇驚生師
息降行央洲歐 21
2.5%爲降3%



聯合報
UNITED DAILY NEWS
行政院新聞局出版事業登記局版臺省字第零零貳號
中華郵政註冊第五九四號每份新臺幣壹元
創辦人 王惕吾
發行人 王效蘭
今天十五大張 每份新臺幣壹元
地址：(110)台北市忠孝東路四段五百五十五號
總機 (02)27681234・27601616
採訪中心：27689036 地方新聞中心：27689297
語音專線 080-060-080 訂報轉8989 送報問題轉8980
本報所刊文圖非經同意不得轉載



獻給母親 當然也是好的
ISO 9002
是珠寶更的一大步
卻只是京華鑽石
不斷為您努力的一小步
ISO 9002
我們始終相信，您的滿意
才是我們最大的成就
有空陪母親來京華鑽石坐坐！
一家國寶全省 京華鑽石直營門市
免費服務電話：0800-91789


| 今天 | 市北台 | 市竹新 | 市中台 | 市雄高 | 昨日 | 數指權加 | 值總交成 | 數指OTC | 值總交成 | 開店 |
|---|---|---|---|---|---|---|---|---|---|---|
| | 20℃－29℃ 30%率機雨降 | 19℃－29℃ 20%率機雨降 | 20℃－30℃ 10%率機雨降 | 21℃－31℃ 0%率機雨降 | 市股 | 7273.41 | 1316.49億 | 166.71 | 56.04億 | 137.52 |


無敵 CD-67 電腦辭典
指標一
吳炳鐘教授編纂的CD-67
指標二
「牛津高階英漢雙解詞典」
指標三
「劍橋百科全書」
The Cambridge Encyclopedia
劍橋百科全書
學英文的三大指標！
中西構成三組合、全方位學習的指標
吳炳鐘教授精心編纂的CD-67：
●收錄11萬以上全新字彙、22萬衍生字、17445例句 ●獨具「搭配詞」「文法標註」「同、反義字」「字詞辨析」等
「牛津高階英漢雙解詞典」：
●100%完整收錄57100詞條、81500例句、12720片語 ●獨具英英、英漢雙解搭配學習
「劍橋百科全書」：
●完整收錄400萬字、600幅插圖，近1400頁的內容 ●涵蓋近16000個主題領域及36000條各類圖文資訊
13大辭典資料庫，學英文最完整
●吳炳鐘教授英漢辭典 ●牛津英英辭典 ●牛津英漢辭典 ●劍橋百科 ●漢英辭典
●俚語辭典 ●國語辭典 ●旅行會話 ●造句高手 ●實用名詞
●同義反義字 ●搭配詞 ●文法標註
完整收錄
TOP 25 無敵 超級金卡
有牛津有劍橋 再送「25合一卡」
為回饋消費者的支持，無敵優惠活動持續舉辦中。現在買CD-67內加
「牛津高階英漢雙解詞典」「劍橋百科全書」
立即送價值26,250元的「25合一超級金卡」
只要7900元，數量有限！
無敵科技股份有限公司
INVENTEC BESTA CO., LTD.
101 台北市工業區後湖街118號7樓
網址：http://www.besta.com.tw
客戶服務專線：(02)2882-1721
台北市：(02)28801990
新竹市：(03)5300318
台中市：(04)3768978
高雄市：(07)3359588
台北 太平洋SOGO百貨台北店10F 新光三越南西店 8F 新光三越站前店 10F 新光三越信義店 B1 遠東百貨寶慶店 6F
台北 大葉高島屋B1 永和 太平洋百貨 4F 板橋 遠東百貨新版5F 宜蘭 友愛百貨 7F 中壢 遠東百貨 7F
中壢 來來百貨 8F 桃園 統領百貨 8F 新光三越 B1 遠東百貨 B1 新竹 遠東百貨 5F
豐原 太平洋百貨 7F 台中 廣三SOGO百貨12F 遠東百貨 6F 中友百貨A棟8F 來來百貨 8F
台南 新光三越百貨10F 遠東百貨成功店 5F 高雄 漢神百貨 B2 新光三越三多店10F 大立伊勢丹百貨10F
高雄 遠東百貨 9F 太平洋SOGO百貨電腦店9F 屏東 太平洋百貨 6F 台灣學一電腦 武昌音響家電量販
上新網 T.ZONE 震旦書販資訊 金魯文化廣場 NOVA 恆全電子 誠濟電器 亞太量販 大賣家量販 大潤發量販
全國連鎖電子書網店 全省百貨公司家電部 全省各大電子專賣店