聯合報
UNITED DAILY NEWS
行政院新聞局出版事業登記局版臺報字第零零貳玖號
中華郵政台字第五九四號執照登記為第二類新聞紙類
創辦人 王惕吾
發行人 王效蘭
今天十二大張 每份訂價拾伍元
第壹張 叁貳陸號
地址：(110)台北市忠孝東路四段五五五號
總機：(02)27681234・27601616
採訪中心：27689036 地方新聞中心：27689297
語音專線：080-060-080 訂報轉8989 送報問題轉8980
本報所刊文圖非經同意不得轉載

關鍵
伴相你有謝互 2
婚金慶統總李

題話
兒害受力暴庭家 5
悼追帶絲紫

會社
贖勒涉者患鬱躁 9
中海入丟票撕
筡政陸大黨進民 2
議爭襲抄爆引
光觀沙東發開 3
億一資投擬黨民國
標搶錢賠船中 4
苦訴者業間民
窘困政財決解 8
商招極積市縣


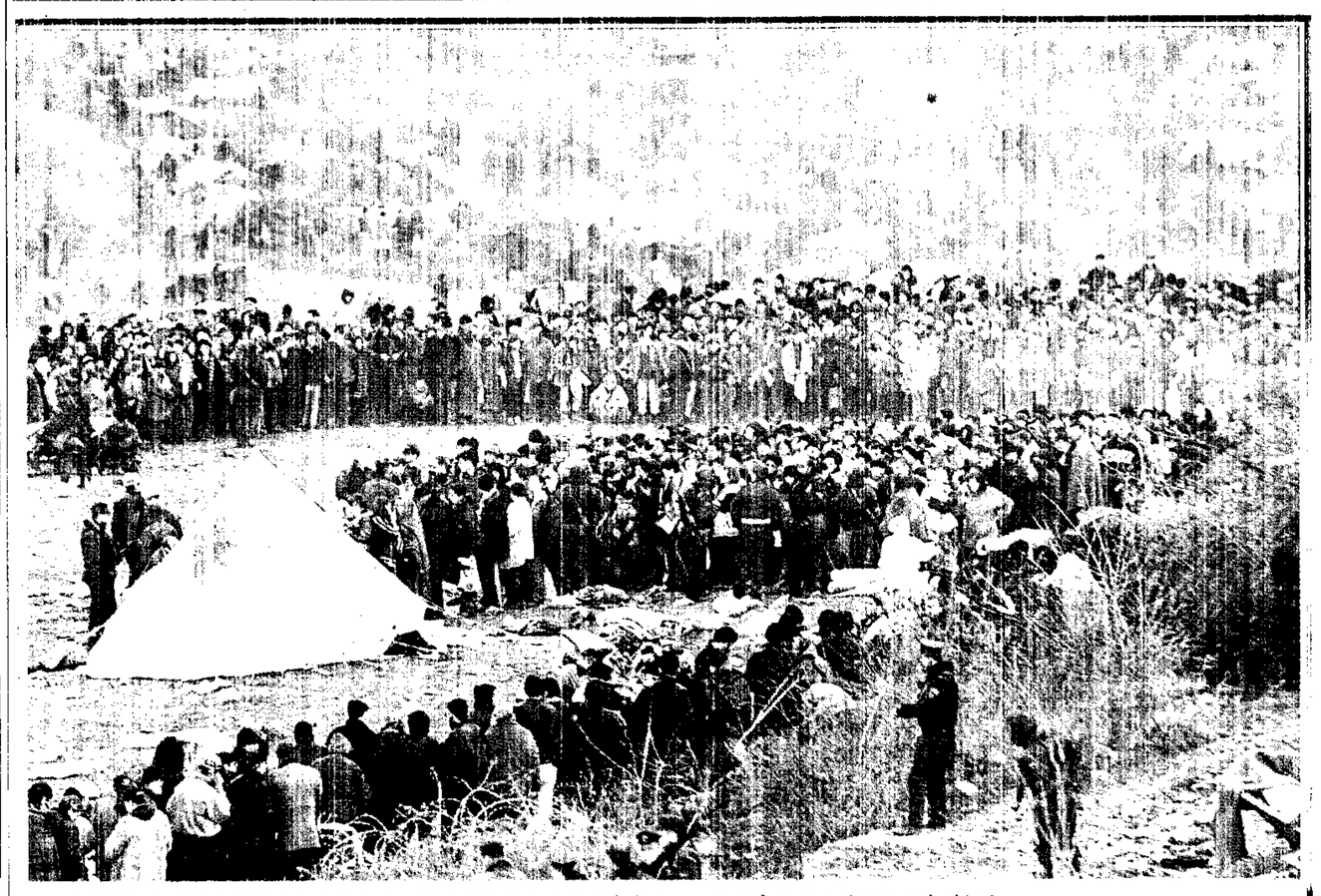

潮如民難

協待等記登隊排外篷帳的會字十紅座一界邊頓其馬與夫拉斯南在日三，民難裔亞尼巴爾阿的伏索科批大（社新法）。亡死而品藥少缺及冷寒耐難爲因人多十有已，亂混起引區地界邊在，多過數人爲因民難，助

# 美攻擊直升機將開赴巴爾幹

## 飛行高度低 須配置地面部隊 另陸戰隊亦將前往協助科索伏難民

【本報綜合華盛頓四日外電報導】美國國家安全顧問柏格今天說，柯林頓總統已經決定調遣AH－64阿帕契式攻擊直升機與支援部隊前往巴爾幹地區，為隨時可能對塞爾維亞戰車及部隊展開的攻擊行動預作準備。

柏格接受有線電視新聞網CNN訪問時說：「總統已經達成部署的決定」。他說，隨同阿帕契式攻擊直升機前往巴爾幹地區的美軍部隊，「並不是準備前往塞爾維亞或科索伏的地面部隊，而是一旦有關當局決定動用阿帕契式攻擊直升機時的配置兵員」。

柏格並未透露美國當局準備動用多少架的阿帕契式攻擊直升機，而按照正常的編制，一營的直升機武力通常配置大約二千名地面部隊。

柏格坦承，美方動用飛行速度較慢、飛行高度較低的阿帕契式攻擊直升機，當然有風險，「然而我方的軍事指揮官認為，阿帕契式攻擊直升機將是戰場上的利器，我想總統本人也認為，這是合理的要求和動作，也是他個人應該做成的判斷結果。參謀首長聯席會議主席與國防部長均贊同他的判斷」。

美國國防部官員昨天表示，美軍陸戰隊隨時可能奉派前往阿爾巴尼亞協助大批科省的阿裔難民，不過，華府當局迄未考慮加派地面部隊加入對南斯拉夫部隊作戰的行列。盟國則暗示，他們有可能在有關各方尚未簽署和平協議的情況下，逕自部署地面部隊。

相關新聞見三、十一版

# 郵政總局入投資快捷業務兩岸

## 張開前底年 與參者業家八 司公資合准核部交

【記者章倩萍／台北報導】交通部最近核准郵政總局與中華航空、長榮航空、復興航空、新竹貨運、大榮貨運、華美快遞、衛道資訊、迪悌資訊等八家業者合資成立「中華快遞股份有限公司」，進軍兩岸快遞市場，爭取台商客戶。郵政總局預計本月底前與合作業者簽約、成立公司，年底前開張營業。

郵政總局表示，中華快遞公司初期資本額二億元，因股東成員包括多家航空公司與貨運公司，可就近提供航空與陸運服務，將來業務量成長至一定程度時，才會考慮增資購置機隊。郵政總局將是中華快遞公司最大股東，董事長人選也將由郵政總局推派。

郵政總局表示，成立中華快遞公司主要是著眼於許多台商到大陸投資，兩岸快遞業務深具市場發展潛力，但是郵局受限於國營身分，無法從事兩岸快遞業務，才會想要邀集國內業者共同集資成立民營快遞公司，積極爭取兩岸快遞市場，而國內有意參與這項計畫的業者反應相當熱烈，所以公司股東增至九家，郵政總局股權比重也由原訂的百分之四十九，降為百分之四十五。

除將爭取兩岸快遞業務外，郵政總局表示，中華快遞公司計畫在台灣地區設立五個營業據點，分別在台北、新竹、台中、台南、高雄，提供「戶對戶」的到門服務，只要一通電話，服務就到；將來在這五個營業據點所在地的快遞服務將可在一個小時內送達，這五個中心城市的衛星城鎮快遞服務，則可在二個小時內送達。

郵政總局並指出，為強化中華快遞公司的經營競爭力，未來公司員工薪資將採取「低薪、高獎金」制度，絕對不會有公營事業吃大鍋飯的心態。

郵政總局指出，除郵政總局持有百分之四十五股權外，華航持有中華快遞公司股權百分之十一，長榮航空與復興航空各占百分之十，新竹貨運、大榮貨運持股各為百分之七，華美快遞百分之四，衛道資訊與迪悌資訊各為百分之三。

| 頭店市場 | 0.62 | 值總交成 247.3億 | 數指 OTC 165.62 |
|---|---|---|---|
| 上市股 | 148.95 | 值總交成 6260.26億 | 數指權加 7182.2 |

今天氣

| 市北台 | 市竹新 | 市中台 | 市雄高 |
|---|---|---|---|
| 18℃－20℃ | 15℃－21℃ | 18℃－26℃ | 20℃－29℃ |
| 50%率機雨降 | 30%率機雨降 | 10%率機雨降 | 10%率機雨降 |

NAN SHAN
南山人壽
得推薦 務員最好
總公司：(02) 2501-3333
省北區：(03) 493-0957
中 區：(04) 383-2229
南 區：(07) 224-3466
東 區：(03) 852-1181
免費服務專線：080-020-060
www.nanshanlife.com.tw

敦化
The Architecture With Art
請問董事長：
您的孩子唸哪裡？
好地段不一定有好學區，敦化國小、敦化國中一出列
所有名宅地段靠邊站，『敦凰』價值無人能比
因爲有什麼比孩子的將來更無價
61坪～70坪純大戶 百坪六米樓中樓
名宅行家專選 十心唯一 光合宅邸
◆飯店級透明觀景門廳 ◆王秀杞大師雕塑中庭
◆三／四面採光瑞石格局 ◆感應式讀卡五重安全門禁
◆戶戶裝甲保全玄關門 ◆乾濕分離大角窗採光衛浴
◆主臥豪華按摩浴缸 ◆多噴孔按摩溫控淋浴設備
◆整體樓面進口一體成型豪華廚具…
捷運站
兄弟飯店 環亞百貨
南京東路四段
敦化國中 福樂餐廳
棒球場 體育場 敦化北路
復興北路 敦凰 敦化國小
中興百貨 社教館
八德路二段
台安醫院 IBM大樓 台視
2740-1588敦化國小旁
新敦化生活座標
投資興建：德杰企業集團・德盛股份有限公司 關係企業：明德春天百貨 建築設計：三門建築師事務所 行銷企劃：新聯陽機構・新聯輝廣告