聯合報
UNITED DAILY NEWS
行政院新聞局出版事業登記局局書報字第零零貳號
中華郵政台字第五九九號執照登記為第二類新聞紙類
創辦人　王惕吾
發行人　王效蘭
今天十三大張　每份訂價拾伍元
郵資未貳伍陸號
地址：(110)台北市忠孝東路四段五五五號
總機：(02)27681234・27601616
探訪中心：27689036 地方新聞中心 27689297
語音專線：080-060-080 訂報轉8989 送報問題轉8980
本報所刊文圖非經同意不得轉載

政治
北高新市長滿月 4
民調施政滿意度
生活
退休成功嶺功成 6
昨舉辦告別晚會
社
南橫公路橫車 9
傷重輕人14死1
米價豬價上漲 6
農委會密切注意
春安工作首日 8
績效引起質疑
台灣有沒有天明 13
台灣海危機書
台北羽球公開賽 29
陳鋒獲男單冠軍

施實年明快最基稅大擴

財部四月底提案 將取消軍教免稅

【記者王鴻薇／台北報導】擱置許久的擴大稅基方案，財政部擬於今年四月底之前赴立法院報告，重新上路。擴大稅基方案為大規模的稅法改制，包括取消軍教免稅、個人海外所得須課稅、綜合所得稅扣繳憑單全面上網及各類免稅額、扣除額全面檢討等，依據財政部修法時間表，最快在明年實施。

財政部長邱正雄表示，取消軍人及中小學教師免稅須與軍教不合理待遇調整配套實施，因此財政部將與人事行政局及相關單位協商後提出，預定於四月底之前到立法院報告。

這項擴大稅基方案早在兩年前就由財政部研擬修法，不過由於軍、教團體反彈強烈，因此擴大稅基案一直停留在研究階段，遲未送出財政部大門。為推動擴大稅基，財政部已經多次邀請相關單位會商。

退輔會主委 內定李楨林接任

總統府副秘書長空缺 李大維呼聲高 內閣改組名單周二核定

李楨林將接任退輔會主委。
影攝／允德盧者記

【記者陳鳳馨、王雪美、何振忠／台北報導】內閣改組人事作業近尾聲，退輔會主委楊亭雲確定退休，內定三軍大學校長李楨林出任；總統府副秘書長蘇起內定出任陸委會主委，空出職缺以外交部政務次長李大維升任的呼聲最高。如無意外，改組名單本周三即可送國民黨中常會通過。

李登輝總統昨天與將卸下國安會秘書長一職的丁懋時，及將接任國安會秘書長的殷宗文高爾夫球敘，李總統肯定了懋時任秘書長時的表現，並希望丁懋時未來能以資政一職提供協助，也期許殷宗文發揮國安會的功能。

因法務部長城仲模轉任司法院副院長須待今天國民大會舉行同意權確認，且盧仁發對接任法務部長的意願還待協調，因此這部分的人事應於今天定案。

高層人士指出，因楊亭雲堅持求去，考量軍中倫理，內定陸軍官校第二十五期畢業的李楨林出任。

在總統府副秘書長人選部分，總統府高層人士指出，李總統昨天尚未找任何人談及此事，最快今天才能確定人選。

黨政高層人士均指出，在國安會秘書長丁懋時轉任總統府資政，蘇起轉任陸委會主委後，新的總統府副秘書長應以熟悉國際事務為最優先考量，李大維是合理的推測。

李大維如果順利轉任總統府副秘書長一職，外交部次長歐鴻鍊是接任政次一職呼聲最高的人選。

李大維與將出任副總統辦公室主任的文建會副主委吳中立都屬下一波人事調整，在副首長人事中，除外交部與文建會，法務部次長姜豪已申請退休，新接任的人選將由新首長決定。

至於外傳陸委會副主委許柯生可能因蘇起接任陸委會主委而異動，黨政高層人士認為，許柯生留任的可能性仍高。

相關新聞見三版

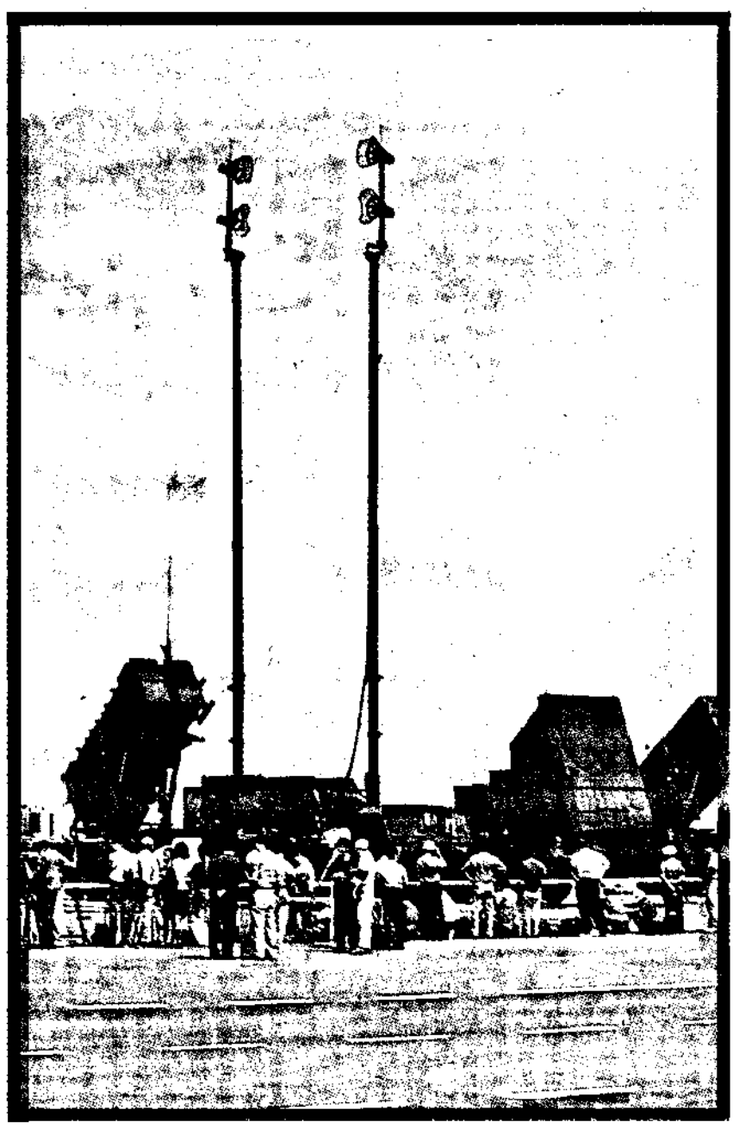

位相的統系彈飛者國愛為起右，地陣統系彈飛者國愛處一添再區地北台大
影攝／允德盧者記　。架射發彈飛裝聯四和線天訊通地陣、遠雷列陣

愛國者飛彈基地 台北再添一處

春節期間參與國軍戰備 中南部都會區建構反飛彈系統 已列入優先項目

【記者盧德允／台北報導】大台北地區再添一處愛國者飛彈系統陣地竣工，飛彈部隊進駐後完成精進訓練，該陣地全系統開始擔任反飛彈戰備任務，是愛國者部署最近又達成的一個階段目標，將在即將來到的春節重點期間，加入國軍加強戰備的行列。

陸軍官員透露，業已獲層峰內定為下一任參謀總長的現任陸軍總司令湯曜明上將，上月曾前往該陣地視察，了解部隊訓練和迎擊來襲中共M族飛彈的接戰程序、戰備狀況，離去前與愛國者飛彈連的基層義務役士官合影留念。由於愛國者飛彈的部署屬於極機密，凡部隊訓練、成軍授旗、機動進駐等，全不對外公開，至今外界所知甚少。

正當國內熱烈討論我國應否參與美國「戰區飛彈防禦系統」TMD，以及美國國防部即將呈交評估報告予國會之際，上月該處愛國者飛彈陣地進入戰備態勢，象徵大台北地區的反飛彈防護傘已逐步張架周密。不過，這也對照出台北以外的其他都會地區，至今還沒有類似功能的保護。

據了解，政府顧慮中共M族飛彈一旦襲台，除大台北以外，其餘地區全數暴露在飛彈威脅之下，雖然M族飛彈的毀傷能力不過就像一枚五百公斤炸彈一般，但不可避免會造成民眾財產和生命的嚴重損失。所以，國防部已將建構中南部都會區的反飛彈系統，列入建軍備戰優先項目，可望在三年內採購TMD陸基低空層型，即新一代愛國者PAC—三系統，粗估經費約需十億美元，約合三百餘億台幣。

官員說明，目前國軍購入的三套愛國者飛彈系統屬PAC—二PLUS型，其實就是波斯灣戰爭期間有實戰經驗的PAC—二的改良型，正式名稱是PAC—二GEM（導引增強型飛彈），以強化它攔截相對速度大、雷達截面小的彈道飛彈的能力，有效攔截率將高於波灣戰爭實戰紀錄。

相關新聞見二版

日今天氣	市北台	市竹新	市中台	市雄高	周上市股	加權指數	總交成	櫃買指數	總交成	櫃買
	17℃－22℃ 30%率機雨降	17℃－22℃ 20%率機雨降	16℃－25℃ 20%率機雨降	18℃－28℃ 10%率機雨降		6228.95	2871.37億	254.35	154.32	141.61億

科見美語 ELSI Language Schools
1月25日開課
春假密集會話班 熱烈招生中
暑假補習班成立
冬令營
ELSI CABLE-CAR TAIPEI CITY TOUR
科見華語巴士台北城市之旅
寒假特開班
◎兒童班 ◎國中班 ◎精修班 ◎幼兒班
科見兒童美語 ELSI CHILDREN'S ENGLISH
●科見網址 elsi.com.tw
會話班 密集班 基礎班 日語班 兒童班 代辦留學
花蓮 (03)8561737 佳里 (03)8331177 高雄市 太子 (02)24239060 日盛益 (02)24234339 百樂百中 (02)24862399 大華陸 (02)24295677 正道 (02)24252706

遠傳 FAREASTONE
"遠傳易付卡"是唯一超級雙頻的預付卡，
讓你擁有最佳收訊品質！
Just Call me, Be happy.
唯有遠傳易付卡能提供您一路順暢的通訊能力
遠傳電信的"超級雙頻"結合全球知名的易利信通信系統和AT&T的高科技，讓所有使用者都能享受更好的通話服務。"遠傳易付卡"也為預付卡建立了服務的新標準：
• 唯一使用超級雙頻的預付卡，它採用一個基地台上同時架設GSM 900和GSM 1800兩組能相互支援的雙頻系統，無論都市或郊區、訊號微弱或干擾的情況下，都能擁有最佳收訊品質。
• 另有"雙向以秒計費"，更讓你享有天天都有、週末加長及國定假日的超長減價通話優惠時段，真正公平合理。（減價收費時段週一～週五23:00～8:00、週六12:00～週一8:00及國定假日，每秒只要0.12元）
記得隨身攜帶補充卡，暢所欲言不間斷！
AT&T
語音服務熱線 080-0936-00
北部02-29505968 中部04-3741606 南部07-8236234
網址：http://www.fareastone.com.tw
全省門市專櫃
全省授權經銷商
北區各大通訊行
台北縣