1 甲

聯合報

UNITED DAILY NEWS

行政院新聞局出版事業登記證局版臺報字第零零貳玖號
中華郵政台字第一九八八號執照登記為第一類新聞紙類

創辦人 王惕吾
發行人 王效蘭

今天十四大張 每份訂價拾伍元

地址：(110)台北市忠孝東路四段五五五號
總機 (02)27681234．27601616
採訪中心：27689036 地方新聞中心：27689297
語音專線 080-060-080 訂報專線8989 送報專線8980

本報所刊文圖非經同意不得轉載

要聞

人權紀念碑明破土
作家柏楊重返綠島 2

被影射倒吳助謝
王志雄促黨部調查 3

竹科跳電大停擺
廠商損失一億元 9

立委要求內閣總辭
聲浪升高 4

美商控我DRAM傾銷案
初判裁定成立 8

袁斌槍擊案新屯
檢方排除立即遣返 13

十三窯陶窯遺址
在南縣仁德發現 14

李總統：新台灣人主義 對內也對外

聲稱可當成國家認定和共識的開始 中華民國未來應走溫和中間改革路線「兩邊的極端愈少愈好」

【記者張宗智、陶允正／台北報導】李登輝總統昨天在國民大會再度詮釋「新台灣人主義」，他表示這是一項不限時間先後和土地區分的概念，「不要再分本省人或外省人」，「台灣過去的成就是大家共同奮鬥的成績」；新台灣人主義也可以當成國家認定和共識的開始。

李總統在國大代表國是建言後綜合答覆時，特別針對他在台北市長選舉期間提出的「新台灣人主義」再度說明，他表示，新台灣人主義並不是單純在選舉時為台北市長當選人馬英九拉票所提出的競選策略，「不只是對內，對外也是」。

「最重要的是這次選舉很激情。」李總統說，其實他過去說過好幾次新台灣人主義，但發現每次選舉仍有人拿省籍與族群當成手段和口號，因此「為了民主必須拿掉（省籍情結），這也是大家共同的心聲」。

李總統表示，台灣的住民有原住民、有四百年前來的、也有五十年前來的，包括金門和馬祖；應不限時間和土地，在政府的管轄下，所有民眾應有新台灣人的共識，並在這一個概念下共同為這塊土地打拚，愛這個地區，努力奮鬥，大家都是這塊土地共同的主人」。

李總統說，中華民國事實上已經獨立了幾十年，未來應走溫和中間的改革路線，「兩邊的極端愈少愈好」。

「（新台灣人主義）可以當成國家認定和共識的開始」，李總統說，台灣過去的成就　是大家共同奮鬥的成績」。雖然台灣過去曾發生一些不幸的事情，但現在應該要走出悲情，「大家要走出去，告別過去的悲情」

「忘不了，沒關係，看前面就好。」李總統說，他如果不站出來講（新台灣人主義），「外國雜誌就會說台灣快獨立了」。新台灣人主義國際上愈關心愈好，因為「他們就會了解台灣的情況不是像他們亂報導的那樣，外交也可藉此找出國際地位。」

此外，李總統並將新台灣人主義推至大陸政策表示，「對等國家的地位要確立」，「新台灣人主義會是國家進步的起點，世紀的出發」。

相關新聞見二版

破浪、吻金、真開心

十八歲的蔡淑敏，昨天在池中破浪前進，勇奪亞運二百公尺自由式金牌，左圖為她獲勝後親吻金牌，欣喜之情洋溢。

特派記者侯永全／曼谷傳真

蔡淑敏200公尺自由式摘金

亞運泳賽第一金 改寫我國游泳史 連同跆拳、舉重 已獲三金三銀三銅

【本報記者／曼谷─彰化連線報導】中華亞運代表團昨天捷報頻傳，共摘取三金二銀，其中游泳女將蔡淑敏在二百公尺自由式奮勇摘下我國游泳史上首面亞運金牌；我國強項跆拳道靠女將湯惠雯、許芷菱摘金，男子選手宋承憲披銀；女子舉重黎鋒英也勇奪銀牌。中華代表團目前累積獲三金三銀三銅。

游泳、田徑是奧、亞運的金牌大戶，也是主流項目。蔡淑敏昨天在二百公尺自由式決賽將勁敵大陸、日本等女將遠拋在後，以二分○秒八九贏得金牌，也是中華代表團本屆亞運首金。大陸的韋彩妮披銀。

蔡淑敏是中華亞運游泳隊連創紀錄的女將，前天靠她在八百公尺自由式接力最後一棒後來居上，與隊友合力摘銅，贏得廿八年來首面亞運游泳獎牌；昨天她更上層樓，在二百公尺自由式開啟我國游泳史新頁。

頒獎典禮時中華奧會會旗升起，並響起我國國旗歌，場邊的行政院體委會主委趙麗雲感動落淚。她說，能在田徑、游泳這類競技性強的運動項目摘金，意義非凡，價值特別高。

蔡淑敏的教練江錫興說，按照國內慣例，國內泳將在十月區運後進入「冬眠期」；為了營造備戰氣氛，區運後才前往廣東移地訓練，重點在改變訓練環境，而不是加強技術。江錫興認為蔡淑敏奪金與廣東之行有極大的關係。他表示，和廣東省一百多名選手一起練習，選手們馬上進入備戰狀況，加強選手精神動員是締造佳績的關鍵。

蔡淑敏奪金，她彰化老家沸騰不已，賀客盈門，恭賀電話不斷響起，蔡淑敏的爸爸蔡榮源欣喜若狂。

跆拳道賽場頻傳抗議事件，我國輕量級許芷菱在金牌戰與南韓李仙熙鏖戰三回合戰成二比二，經裁判裁定許芷菱以優勢獲勝；但南韓隊不服提出抗議，南韓李仙熙在頒獎前拒不領獎，坐在賽場抗議，也使頒獎典禮無法進行。大會經過冗長的討論後，決定輕量級頒獎典禮延到今天進行，名次也在頒獎典禮時宣布。中華代表團也決定今天密切注意大會動向，全力阻止出現改判情況。

我國女子蠅量級湯惠雯昨天連勝日本、大陸及泰國選手，順利摘取金牌。男子輕量級宋承憲在金牌戰血戰南韓金秉昱以一比六敗陣，得到銀牌。

女子舉重場，嫁至台灣代表中華隊出賽的前大陸選手黎鋒英在五十三公斤級抓舉、挺舉及總和都打破全國紀錄而披銀；大陸楊霞挺舉及總和都締造世界新猷而摘金。

亞運新聞見十、廿九、卅、卅一版

加權指數	成交總值	漲跌	OTC指數	成交總值	漲跌
7212.68	958.32億	90.66	177.18	34.24億	3.57

今日天氣

地區	溫度	降雨機率
台北市	14°C - 18°C	10%
新竹市	13°C - 18°C	0%
台中市	15°C - 22°C	0%
高雄市	16°C - 24°C	0%

何必屈就20%

台新銀行 易貸金

是您自由運用、或清償信用卡20%循環欠款的絕佳選擇！

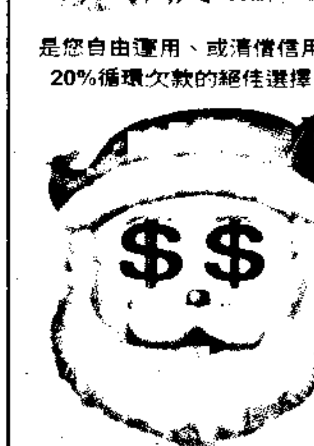

•不論您持任何一家信用卡，均可申請
•信用卡不論是否正在使用循環信用，只要持正卡滿一年以上，即可申請
•條件限制低、核貸速度快，一通電話，立即告知申貸資格是否符合
•申貸容易、免對保；完全採用信件申貸，讓您免出門

易貸專線：
080-005-800
下午6點後，請撥080-023-321，接通後請撥"9"
（本行保留核貸與否權利）

台新銀行

PROTON 普騰

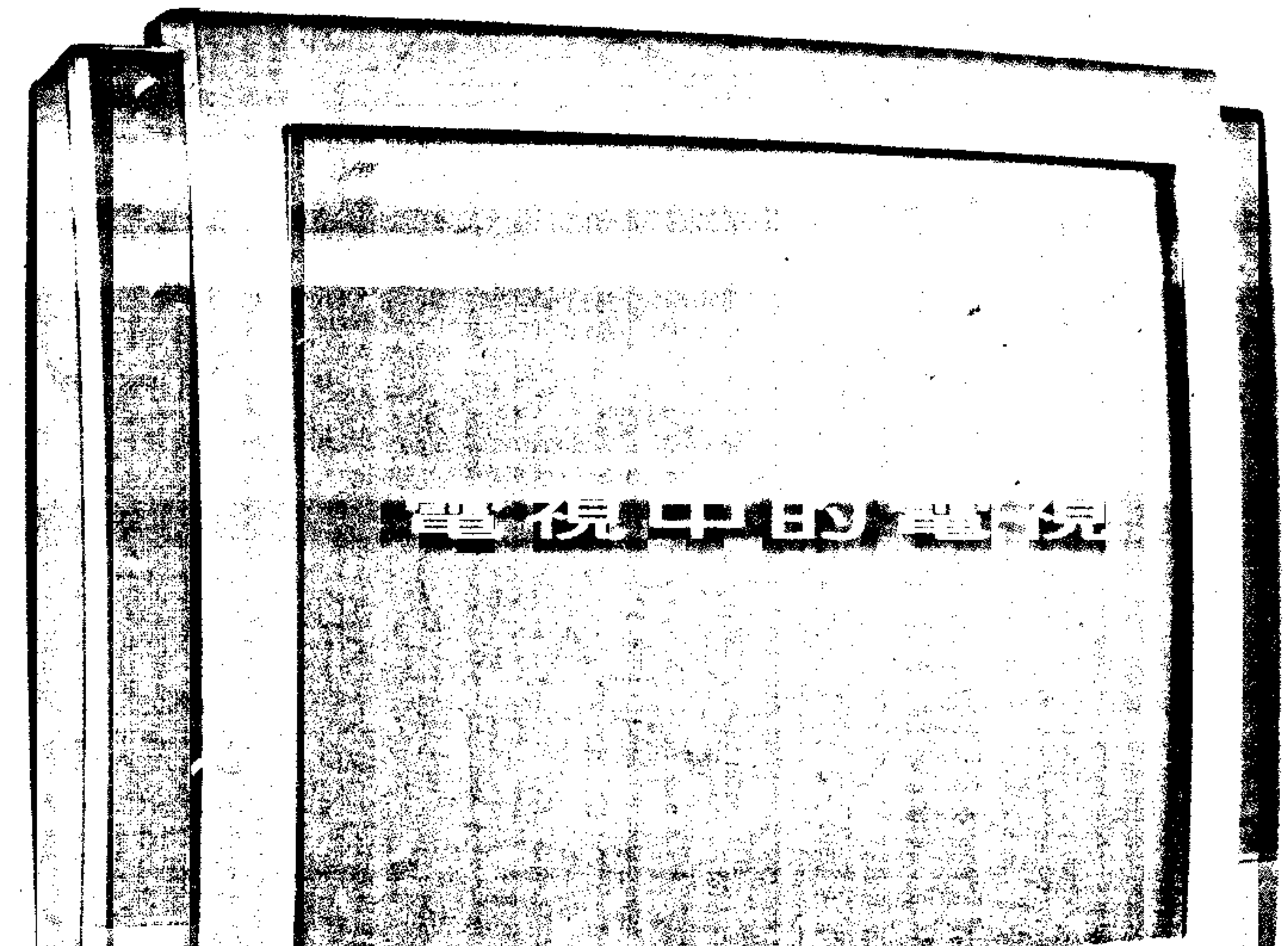

HiVi
超 畫 質 電 視

數位《加強型數位梳型濾波器》
第四代先進數位梳型Y/C分離濾波器，水平及垂直Color Bar點上的黑點及黑點完全消除，畫面無雜質，乾淨度極佳

DVD《獨具DVD高畫質專用色差輸入端子》
傳統電視採S端子，往往無法完整傳輸DVD數位式影像的高畫質影像，HiVi採加強型三原色差分輸入，更精確、完美呈現DVD豐富的色彩及逼真的影像

750《750條水平解析度》
提前達到公元2000年數位高畫質水準，達750條水平解析度，和傳統電視僅400條水平解析度相較之下，畫質更清晰、逼真，享有如電影及3D的映像紀錄品質，影像細緻無失真，真正達到微妙微肖

3D《3D SPA環繞音效》
HiVi電視採美國專業3D SPATIALIZER環繞音效處理

人性《體貼入微的人性化功能》

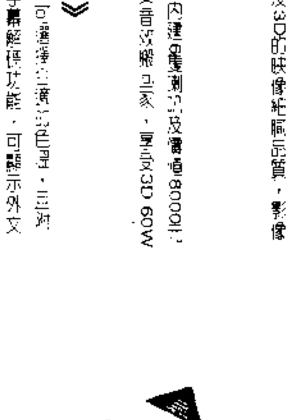

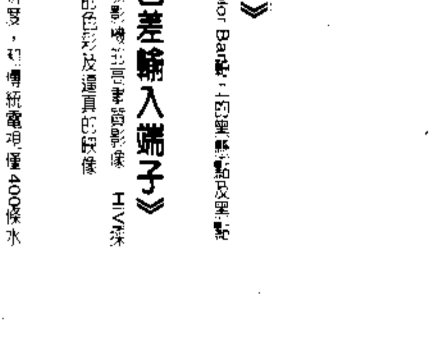

美國權威視聽雜誌Home Theater極高推崇普騰HiVi超畫質電視近乎完美

普騰在電視科技上的創新研發能力，長久以來一直受到國內外專業人士的肯定與讚賞如同美國權威視聽雜誌Home Theater CFG研究室作者Jeff Cherun對於普騰超畫質電視進行的測試結果顯示普騰HiVi超畫質電視確實擁有極高的視聽品質

普騰電子工業股份有限公司
總經銷：普騰科技股份有限公司
台北縣板橋市三民路一段63號 TEL:(02)29645316(代表號)
網址：http://www.proton.com.tw