聯合報
UNITED DAILY NEWS
行政院新聞局出版事業登記局版臺省字第零零零五號
中華郵政許可第五九四號執照登記為第二類新聞紙類
創辦人　王惕吾
發行人　王效蘭
今天十四大張　每份計價拾伍元
第壹張第壹版第壹號
地址：(110)台北市忠孝東路四段五五五號
總機：(02)27681234・27601616
採訪中心：27689036 地方新聞中心：27689297
語音專線：080-060-080 訂報轉8989 送報問題轉8980
本報所刊文圖非經同意不得轉載

東隆五金資產遭掏空 疑涉詐欺

63億元定存單及股票不知去向 證期會移送檢調偵辦 該股今起暫停融資融券交易

【記者陸倩瑤、楊啟倫／台北報導】財政部證券暨期貨管理委員會與台灣證券交易所日前聯手實地查核東隆五金公司財務、業務狀況，發現重大弊端，該公司高達六十三億元定期存單及長、短期股權投資等資產「不知去向」，疑遭特定人挪用、虧空。東隆五金事件的發展，已從財務問題惡化成為一宗涉嫌侵占、背信及詐欺等刑事責任的犯罪事件。

證期會已將全案移送檢調單位偵辦，並要求東隆提出進一步說明，該會推斷資產已被掏空。證交所今天起也暫停東隆五金股票融資及融券交易。

證期會與證交所昨天也派員查核台鳳公司，結果將於近日公布。

證交所上市部協理簡信男表示，證期會與證交所發現，原本列在東隆財務報表上的部分資產已不知去向，包括十一億零五百萬元的定期存單，以及四十二億五千多萬元的長期股權投資、十餘億元的短期股權投資，均無法提示單據，總計「失蹤」的資產高達六十三億元以上。

證交所進一步清查發現，除了銀行定期存單之外，四十二億餘元的長期股票投資資產，應包括以東隆五金公司名義投資的未上市、未上櫃公司股票，合計帳面金額二十多億元；以及由東隆五金轉投資四家子公司名義買入、以短期投資為目的上市股票，帳面價值十餘億元。這些原本在東隆公司上半年財務報表上列為資產的股票，該公司統統拿不出來。

證交所指出，這些「不知去向」的資產原本由東隆公司總經理室四至五名人員保管，該公司前任總經理范芳魁也是其中之一，但是有關人員目前行蹤不明，全案疑雲重重。

證期會官員說，東隆五金資本額才三十六億元，卻有六十三億元資產不知去向，顯示經營者舞弊相當嚴重，必須請檢調單位協助辦理。而東隆資產流向不明，卻至今未傳出跳票，證期會也覺得相當奇怪。

證期會及證交所發現東隆重大財務弊端後，立即要求該公司在證交所舉行重大訊息說明會。東隆公司在會中表示，相關人員上班情況原本正常，但九月二十五日東隆五金爆發違約交割事件之後，這些人員即不再到公司上班，並與公司失去連絡。東隆公司以「事出突然，高層決策人員在嘉義總公司處理善後，趕不及北上說明」為由，僅推派台北辦事處中層主管出席說明會。證交所認為東隆公司「交代不清」，決定責令該公司今天再開說明會澄清。　相關新聞見廿一版

立委參選炸爆 176席搶人403

三合一選舉截止登記

選後政院將辭 總統動員牽線 選舉結果人選入閣名單提出

【記者陳鳳馨／台北報導】年底三合一選舉候選人登記昨天截止，因這次選舉是憲法修正確定省長與省議員選舉凍結後的第一次選舉，立委選舉出現參選爆炸現象，第四屆立委選舉應選區域暨原住民立委名額一百七十六席，總計四百零三人登記參選。

最受矚目的是北、高兩市市長選舉。台北市長為三黨之爭，陳水扁、馬英九、王建煊分別代表民進黨、國民黨與新黨角逐台北市長寶座；高雄市長則在三黨之外還有無黨籍的鄭德耀登記參選，吳敦義、謝長廷與吳建國則分別代表國民黨、民進黨與新黨爭勝。

在市議員部分，台北市應選名額五十二席，登記參選為一百一十人；高雄市應選名額四十四席，登記參選一百零五人。

雖然憲法修正後，總統提名行政院長不須經過立法院同意，但行政院長蕭萬長已在立法院會表明，年底第四屆立委選舉產生且辦理報到後，行政院將提出總辭。未來總統提名的行政院長人選勢必要考量立法委員選舉結果。

此次立委選舉除一百七十六席的區域及原住民立委席次外，另有不分區立委四十一人、僑選立委八人，總計兩百二十五席，與目前立委席次相較，增加六十一席。但因省議員選舉凍結，原七十七席省議員有五十九人轉戰立委，另有不少國代、北高兩市市議員、前鄉鎮市長轉換跑道，參選競爭異常激烈。

除了三個主要政黨，建國黨以此次立委選舉為「生死存亡」的關鍵，建國黨提名十八人參選；另有「新國家連線」自建國黨出走，並由彭明敏督軍，計提名十三人，瓜分獨派票源。

此外，昨天最後一刻「民主聯盟」完成無黨籍及三黨退黨參選人的整合，計提名二十一人參加區域立委選舉，成為一股新的力量。

此次三合一選舉，三個主要政黨都面臨自家人退黨或違紀參選的衝擊，國民黨三分之一的選區都面臨同黨同志違紀參選；民進黨也面臨建國黨出走、新國家連線成立及部分違紀參選人仍然打著長扁旗幟分票的局面；新黨因初選的爭議，也面臨提名候選人面對「昔日同志」競爭的衝擊。

相關新聞見二至八版　登記參選名單見廿版

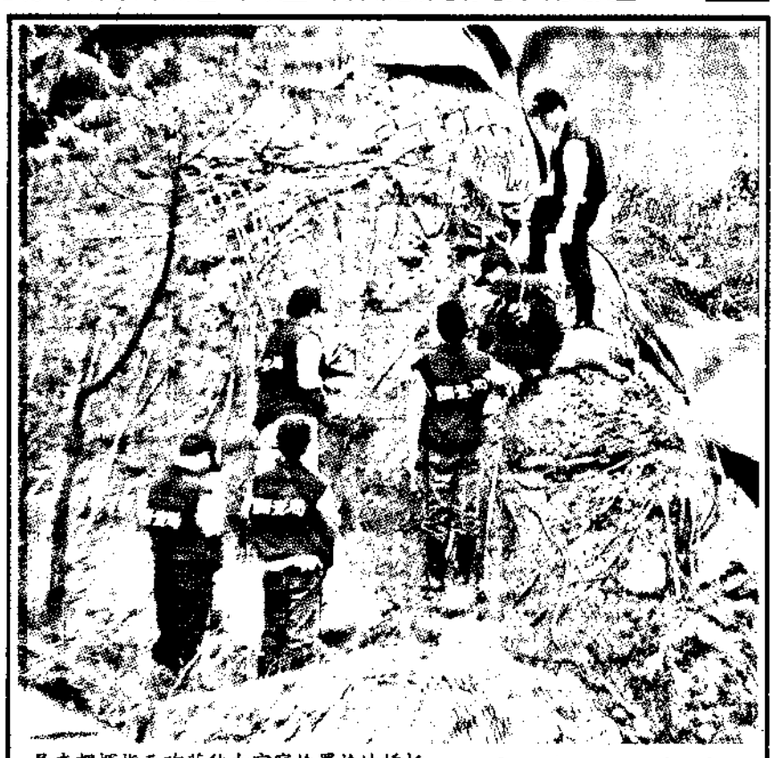

局查調揮指天昨菊秋古官察檢署檢地橋板人八亡死人七成造坍崩生發到，員人組機北設原與轉，本樣壤土和網格牆土檔集採，場埋掩渣灰鄉股五縣北台的傷受影攝／彰昭林者記　版十見聞新

誰是土地殺手

建禁面全擬墓墳人私

骨撿制強限年定規能可墓墳葬新來未

【記者何明國／台北報導】殯葬觀念將有大衝擊。為整頓濫葬，珍惜寶貴土地資源，內政部民政司檢討修正墳墓設置管理條例，研擬全面禁建私人墳墓外，也將規定土葬的年限，年限一到必須將骨骸移走。

民政司官員表示，由於土地愈來愈珍貴，未來修正草案將明定骨灰或骨骸不得土葬。

修正草案中將授權當地主管機關，「得經地方民意機構決議規定公墓墓基之使用年限，並於申請使用書中註明使用年限」。使用年限屆滿時，營葬者應自行洗骨安葬於納骨塔。逾期未處理者，當地主管機關得依行政執行法規代執行。

未來修正草案完成立法後，新葬墳墓必須在規定年限內撿骨，將骨骸轉而安葬於納骨塔，讓出墓地。此外，為了嚴禁在公墓外建私人墳墓，以杜絕濫葬，修正草案將明定，「埋葬屍體應於公墓內為之」，禁止修建私人墓園。

台新銀行信用貸款
信用量身訂做
您能借到更多
至國泰創信用速算公式：
月收入 - 月支出 = 信用指數
●申請簡便，貴賓輕鬆
●免保人、免抵押
●撥款迅速，最高額度$100萬
來電說出信用指數，馬上預知貸款額度
080-038-168
（您想發　一路發）
★下午6點30分後，請撥080-023-321，接通後再撥"9"
★台新銀行保留核貸與否和貸款額度的權利
核貸計數的信用額度是$75萬
台新銀行 信用貸款

99年全新車款 榮耀上市

坐擁 INFINITI QX4
一如鐵騎隨行
君臨天下，氣派非凡。

天生王者，自有一股睥睨天下的君主風範。一部專為頂尖人士而生的LSUV（Luxury Sport Utility Vehicle）—INFINITI QX4，不僅以優雅造型展現車主尊貴氣質；其凌駕世界級房車的豪華舒適內裝，更凸顯了體貼駕乘者的用心。由上市至今連月締造同級車銷售冠軍的傲人佳績來看，即可證明INFINITI QX4不容置疑的堅強實力。除了擁有3.3公升V6引擎外，其世界最先進的ALL MODE 4WD全模式四輪驅動系統，更能透過電腦的精密控制，自動因應不同路況轉換最佳的驅動模式，讓駕乘者盡享奔馳樂趣。此外，MONOFRAME一體成型的堅韌車身及底盤結構設計，構築了INFINITI QX4無懈可擊的安全防禦體系，更確保了駕乘者的安全。登峰至極，縱橫天下，INFINITI QX4敦邀氣度恢弘如閣下者，同乘王者駕座，瀟灑傲游天地。

•INFINITI QX4新車享有三年十萬公里的保固服務

INFINITI QX4
登峰至極・縱橫天下

總代理：裕隆汽車製造股份有限公司　製造商：日產自動車株式會社
誠隆 (02)2516-9998　美權 (02)2625-1330　元隆 (03)360-1111　裕新 (037)337-037　裕唐 (04)662-9811　裕聯 (049)252-016　裕興 (05)238-5001　達隆 (07)380-0038　裕昌 (07)323-2331　國隆 (039)568-122
七和 (02)8780-2345　鼎隆 (02)2961-1169　永慶 (035)327-135　裕通 (04)259-1719　裕唐 (04)532-0113　匯聯 (04)852-8899　國通 (06)289-1372　裕昌 (07)346-2555　益運 (08)722-2256　富泰 (03)854-2181
歡慶上市週年 優惠分期限量實施中

日今氣天	市北台	市竹新	市中台	市雄高
	21℃～24℃ 30%率機雨降	21℃～26℃ 40%率機雨降	20℃～29℃ 0%率機雨降	22℃～30℃ 0%率機雨降

日昨市股	值總交成	數指權加	頭店場市	值總交成	數指OTC
	965.10億	7021.42		25.09億	175.75
172.70			3.06		

頁專聞選
陳田錨退出選局 3
高市議長三搶一
綜合
曾文惠出訪法國 9
宗教會馬羅赴轉能可
破突獲和謀地換 11
以巴可望簽協定
島宋呂叢今緣比芭 9
灣台南援能可末周
鳳台查會期證 9
布公日近果結
織組貿世入加我 13
持支會國國美
案定資融鐵高 24
元億2800度額