聯合報
UNITED DAILY NEWS
行政院新聞局出版事業登記局版臺報字第零零貳號
中華郵政台字第五九四號執照登記為第一類新聞紙類
創辦人 王惕吾
發行人 王效蘭
今天十四大張 每份訂價拾伍元
第零零貳號
地址：(110)台北市忠孝東路四段五五五號
總機 (02)27681234・27601616
採訪中心：27689036 地方新聞中心 27689297
語音專線：080-060-080 訂報轉8989 送報問題轉8980
本報所刊文圖非經同意不得轉載

柯林頓：卅日內召開國際財金首長會

史達報告後首次演說 提六點方案解決全球金融危機 華爾街午盤大漲200點

【本報綜合十四日外電報導】飽聞纏身的美國總統柯林頓今天表示，目前的全球經濟危機是「半世紀來世界面臨的最嚴重金融挑戰」。

柯林頓宣稱，卅日內將邀國際七大工業國及新興經濟體的財長及央行總裁集會，討論全球金融危機，他呼籲國會撥款一百八十億美元支援國際貨幣基金會。

柯林頓說，他已要求財政部長魯賓及美國聯邦準備理事會主席葛林斯班在華府舉行這項集會。

柯林頓在紐約外交關係協會上發表演說時，呼籲世界的經濟強國「合作刺激成長」。他說，過去卅多年來，通貨膨脹是對美國和其他工業化國家的一項主要威脅，但現在最大威脅則是使世界三分之一地區陷入經濟不景氣。

針對全球經濟困難，柯林頓提出了一項六點方案以解決之，他主張由美國、日本和歐洲聯手刺激成長，其次，減輕陷入經濟危機亞洲國家的債負；其三，加倍增強世界銀行對亞洲國家提供的「社會安全網」；其四，動用國際貨幣基金會緊急基金中的一百五十億美元防止危機向拉丁美洲擴散；其五，美國進出口行銀行加強活動，支持開發中國家的經社計畫；其六是美國國會批准撥款一百八十億美元支應國際貨幣基金會。

由於民調顯示美國民眾並未因史達報告而要求總統立刻辭職，在預期柯林頓可望安然度過緋聞風暴的心理影響之下，紐約股市道瓊工業指數今天開盤後延續上周五的漲勢，接近中午時一度大漲兩百點，成為七九九七點一〇。

國會人士透露，跡象顯示，眾院很可能在未來幾個星期內，就展開彈劾前調查一事進行表決，如此一來將使柯林頓面臨更沈重的壓力。

部分要求匿名的共和與民主兩黨人士說，若干國會議員及其幕僚曾於上周末審閱獨立檢察官史達送交國會的相關調查報告，眾議院可能在十一月的國會期中選舉日之前，針對是否進行彈劾前的調查進行表決。

相關新聞見二、五版

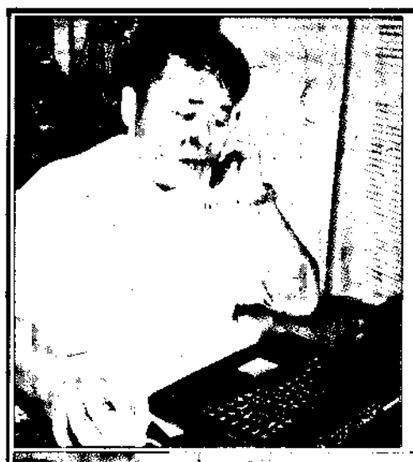

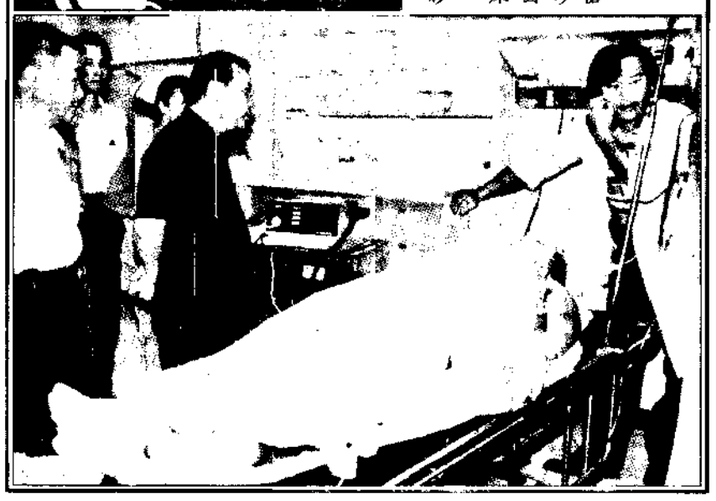

員林鎮長遭槍擊 急救脫險

彰化縣員林鎮長許瓊聰疑因購地糾紛被槍擊，昨天他被送到彰化基督教醫院醫治，急診部醫師施教賢（下圖右）向縣長阮剛猛（下圖中）解釋子彈如何貫穿臉部，許瓊聰則躺在床上。左圖為廿八歲的許瓊聰資料照片。

新聞見三版 記者董順隆、李曜丞／攝影

過通會查審院政 法版出止廢

議審院立送內期會本在趕將 後過通會院

【記者陳鳳馨／台北報導】行政院審查會昨天在各部會無異議的情形下，審查通過廢止出版法，因行政院長蕭萬長日前也曾表示贊成廢止出版法，這項廢止案可望在近日經行政院會通過後，於立法院本會期內送立法院審議。

出版法於民國十九年制定，至民國六十二年止共修訂五次。民國四十七年修正時，加重行政機關的處罰權，引起輿論界譁然。

昨天的審查會議由政務委員趙守博主持。趙守博在會議結束前表示，這次會議做了歷史性的決定。出版法曾引起非常多的爭議；中華民國解嚴後，正是法治鬆綁，落實憲法保障出版言論再往前一步的歷史一刻。

新聞局副局長顏榮昌表示，出版法現有的登記、處罰及獎助等三項功能，其中有些規定已形同虛設，有些功能已有取代措施，再加上部分規定可能涉及違背憲法，相關業者也都傾向廢止出版法，因此新聞局提出廢止出版法案。

新聞局出版處長趙義弘表示，出版處已全面檢視與出版法相關的法律，出版法廢止後影響較大而應修正的主要有三法——「文化暨藝術獎助條例」、「性侵害防治法」、「兒童及少年性交易防制條例」；其他大部分的條文是回歸其他法律。

會見梁肅戎一行

江澤民：歡迎辜振甫下月訪大陸

錢其琛稱可討論兩岸結束敵對狀態 海協會將回函同意辜下月14日起訪北京、上海

【特派記者文現深／北京報導】中共國家主席、對台工作領導小組組長江澤民和國務院副總理錢其琛昨天在北京釣魚台國賓館，會見立法院前院長梁肅戎率領的和統會一行。江澤民在會談中表示歡迎海基會董事長辜振甫下月到大陸訪問。

作為中共對台第二號人物的錢其琛，就辜振甫訪問大陸明確表達大陸的立場：希望辜振甫訪問大陸期間，雙方可以討論兩岸結束敵對狀態問題，也可以和海協會會長汪道涵無拘束地交換意見。

海協會常務副會長唐樹備會後進一步補充說，海協會最近兩天將就辜振甫訪問大陸一事，正式回函海基會，同意海基會建議的日期，歡迎辜振甫十月十四日起訪問北京、上海。

江澤民和梁肅戎等的會談，昨天上午九時在北京釣魚台國賓館養心樓舉行，訪問團成員梁肅戎、中華奧會前主席張豐緒、政大教授蔣永敬、立法院前祕書長郭俊次、新黨國大代表馮滬祥、長城基金會執行長耿榮水參加，會談歷時一小時，中共國台辦主任陳雲林陪同。根據雙方協議，雙方都不承認有這次會面。稍後，錢其琛在釣魚台國賓館十五號樓接見訪問團全體團員，歷時九十分鐘。其間梁肅戎代表和統會，慰問大陸水災並捐贈二萬美元。

江澤民在會談中表示會重視台灣的民意；他在回應梁肅戎所提「台灣不獨立，中共不動武」問題時說，台灣同胞大可放心，武力只針對外國勢力和台獨。江澤民還提出中華文化源遠流長，對亞洲有很大的影響，希望兩岸在這方面能夠同心協力。

錢其琛說，兩岸統一，不是吞併；而是在一個中國原則下，「兩制並存，誰也不吃掉誰。前蘇聯和南斯拉夫分裂的事，不會在中國出現。對李總統提出赴大陸進行「和平之旅」，錢其琛很謹慎地表示，李登輝先生是這麼說，但「他的誠意不是很夠」。

相關新聞見十三版

醫事人員檢覈放榜 6、42、43版

焦點

圍捕詹龍欄同夥 傷2死1戰搶匪警 3

國際體育

全壘打一口雙砲轟 索沙追平麥奎爾 10

兩岸港澳

老元共中逝病昆尚楊 13

市股談統總李 點千七過瓊會不 2

年禧千戰迎 師誓團務服 6

車款收行銀搶 獲俱賊人犯嫌 9

燒搶獎美艾居50 莊連三特杭倫海 25

中國信託—滾錢靈活財型勇貸
錢滾滾
「循環動用額度」讓您的資金生生不息
• 恩高額度可隨用隨沖銷的七五成，並可100%循環動用。
• 隨借隨還，已還的本金還可再動用。
• 可用整筆撥款支票償還，方便隨時隨用。
• 未動用的額度，完全不計算利息。
• 免收管理費、轉貸費，並有開辦費優惠。
9.25%
超低利率
10月起實，期間限定
中國信託商業銀行
24小時服務熱線
(080)024-365

日昨市股	頭店場市	值總交成	數指OTC		值總交成	數指權加	
	0.70	21.09億	181.14	18.34	707.94億	6860.17	

日今氣天	市北台	市竹新	市中台	市雄高
	25℃－33℃ 10%率機雨降	25℃－33℃ 0%率機雨降	26℃－32℃ 10%率機雨降	26℃－32℃ 10%率機雨降

NOKIA
CONNECTING PEOPLE

因此我們設計了NOKIA 8810
以藝術打造外型、以科技建構內涵
更趨近你對完美的渴求！

午夜1：26，你坐在Philipe Starck線條簡練的椅子上，用一杯Espresso交換一個不與世俗妥協的方式。他們說：你的想法，總走在世界的前端，其實，你只是堅持用自己的態度，Design自己的人生。

正因為完美對你而言，一如每個生活段落中的標點，所以NOKIA突破通訊工藝的極限，將NOKIA 8810設計成服從極簡主義的現代藝術品：亮銀質感金屬外殼搭配領先全球的無天線造型，一出手就不同凡響。

當然，內在也是你絕選的主題：Hi-Fi通話音質的EFR功能、全中文介面、紅外線資料傳輸、中英文短訊、6組情境操作模式、超級秘書功能、來電震動提示……等等，卓越的科技內涵，經得起任何嚴苛的檢視。

假如完美真是你唯一的生活尺度，那麼，除了內外兼具的NOKIA 8810，還有誰能匹配執意完美的你？!!

NOKIA 8810
GSM 900

NOKIA相信
科技始終來自於人性

http://nokia-asia.com

NOKIA瞭解：唯有內外兼具！
才能匹配執意完美的你！