聞要

NDF閉關行央批 2

南淮彭上卿容婉郭

點焦

親尋法設方多 3

血採廟拜雅卡

賽拳跆杯界世 31

霸連四雯惠湯

格資選參義教吳 4

疑質合聯張蘇王

毒病腸究研 6

出捐體遺嬰女一

會聽公RCA 8

面場爆火現出

戰軍冠總NBA 30

城一回扳牛公

國代檢舉強暴未遂 程泉駁斥調局代局長

查調受接願：程 害受法在人多有還 女之人友指染圖意程：麟勁賴

【記者彭威晶／台北報導】國大代表賴勁麟昨天舉行記者會，指控調查局代理局長程泉在民國八十五年九月赴法國旅遊期間，涉嫌強暴楊姓好友就讀研究所的女兒未遂，這位楊姓好友之女因為難以相信父執輩的程泉竟然有此行為而精神崩潰，至今仍在醫院持續治療中。賴勁麟並要求法務部長廖正豪立刻將程泉撤職查辦。

程泉昨天嚴正駁斥賴勁麟的指控。他表示，賴勁麟提到的時間他正在進行公務拜會，根本未到楊姓友人家中，不可能做出對方指控的事情。程泉認為此時傳出這項謠言，可能是有人不想讓他領導調查局；他願意接受調查，也保留法律追訴權。

賴勁麟表示，除了該位楊姓友人女兒外，還有多位女性曾在程泉留學法國期間，遭程蹂躪，由於楊姓受害人父母曾多次向李登輝總統、行政院長蕭萬長及監察院陳情，但都石沈大海未獲明確回應，才委託他揭發此事。賴勁麟強調，今天將公布更明確的資料，近期並將安排楊姓受害人的父母自法國打電話回台灣，以電話記者會方式說明真相。

賴勁麟指出，根據被害人家長陳述，程泉八十五年九月因公出差到其國，順道轉往法國巴黎，並接受一位多年好友全家熱忱招待，九月十三日當天，程泉趁楊姓好友夫妻均不在場，只有一位當時尚就讀巴黎大學研究所的女兒與他獨處的機會，欲強行玷汙該女，幸好楊友之妻適巧返回，揭發了程泉的行為。

賴勁麟說，案發後程泉不僅沒有向楊姓好友全家表達歉意，反而恐嚇楊姓友人全家不得報警。

賴勁麟表示，程泉身為情治單位首長，早年在法國留學，還受到長年居留法國楊姓友人的協助，這名友人見程泉生活困頓，還曾在經濟上給與程泉相當大的支援，既是程泉的好友也是恩人，未料多年後女兒竟遭程泉傷害，事後並遭恐嚇不得報警。

賴勁麟並表示，調查局前天知道他將舉行記者會揭發程泉向法國警方報案資料、楊姓受害人病歷等證據，他希望調查局不要再心存掩護及報復，並要求法務部立即徹查。

相關新聞見三版

扁馬「溫和交鋒」

馬英九是北一女家長會代表，陳水扁是北一女畢業典禮上的貴賓，兩人都要角逐下屆台北市長；馬英九宣布參選後，兩人首度「交鋒」，倒是溫和、客氣。 記者胡國威／攝影

新聞見五版

鄉鎮市代村里長選舉明起跑 賄選喊萬元天價

「幽靈人口」頻傳 金錢暴力介入不絕 村里長角逐空前激烈 選務單位憂心

【本報記者／綜合報導】台灣地區下屆鄉鎮市民代表及村里長競選活動明天起跑，十三日投票。全台灣地區將有一萬九千六百零二位候選人角逐八千七百五十五個村里長席次；六千九百零一位候選人競逐三千七百廿七席鄉鎮市民代表。由於競爭激烈，不僅「幽靈人口」事件頻傳，賄選價碼甚至喊出一萬元的天價，加上槍擊、暴力介入事件層出不窮，已讓選務和治安單位憂心不已。

台灣省選委會官員表示，自明天起迄六月十二日，是法定公辦政見會及競選活動期間。由於村里長辦公事務費已大幅調升，加上年底又有立委及直轄市長、市議員選舉，使得村里長選舉較鄉鎮市民代表參選更「熱」。

目前各地頻傳的賄選案件，賄選物品以日用品居多，賄款價碼從二百元至三千元不等；最高的天價從澎湖地區傳出，行情不下中央民代選舉。在暴力介入選舉方面，競選活動開始前已有人「鳴槍」起跑，已知的槍擊事件至少已有四件；另外，也有多起鬥毆、電話恐嚇及候選人支持者被圍毆事件，甚至傳出黑道介入勒索情事。

台灣省選委會表示，台灣省鄉鎮市民代表選舉人數為一千零九萬兩千五百二十三人；村里長選舉人數一千一百七十四萬兩千零七十五人。全省鄉鎮市民代表候選人六千七百六十九人角逐三千六百六十四席；在一千一百四十四個選舉區中，有七十九個選區、一百六十名候選人同額競選。村里長部分，有一萬七千零九十位候選人角逐六千七百九十七席，其中有一千一百零九個村里同額競選。

台北市有一千兩百卅一人角逐四百卅五個里長名額，其中六十六人是同額競選。高雄市全市六百六十四里共有里長候選人一千一百卅六人。

相關新聞見四版

票投重今市高 舉選席主黨進民

曉揭時九間晚果結票開 端事防嚴員動央中黨

【記者林美玲、包喬晉／連線報導】民進黨今天在高雄市舉行黨主席選舉重行投票的「延長賽」，下午四時後中央黨部、高雄市同步開票，預計晚間九時下屆黨主席人選就能揭曉。為防止再度爆發選舉暴力事端，黨中央嚴陣以待。最具實力的黨主席候選人林義雄、張俊宏雙方陣營，昨天都評估自己一方會小贏。

為防止五月廿四日高雄市砸毀票櫃事件重演，民進黨中央黨部動員四十名黨工南下高雄，接管今天在高雄市中山體育館重行投票的所有選務；中評會和中常會各自組成的五人小組全程監督投票過程。為避免閒雜人等進入投票現場擾亂秩序，人員管制十分嚴格，沒有投票資格者不准進入投票所；黨員必須同時攜帶黨證、身分證才能投票，高雄市黨部則動員二百四十人擔任把關工作。投票區外，黨部會架設大型的電視牆，讓支持者關心場內投票情形。

台北市方面，今天下午四時起，四萬多張封存在黨中央的黨主席選票將與高雄市同步開票。開票中心設在中央黨部一樓騎樓，各縣市黨部監察員到場監票，現場也以大看板公布開票過程。黨中央表示，今晚九時可望知道開票結果，九時卅分舉行記者會。

相關新聞見四版

聯合報

UNITED DAILY NEWS

行政院新聞局出版事業登記局版臺誌字第零零貳號
中華郵政台字第五九四號執照登記為第二類新聞紙類

創辦人 王惕吾
發行人 王效蘭

今天六十大張 每份新價拾伍元
第壹張第貳版

地址：(110)台北市忠孝東路四段五五五號
總機：(02)27681234・27601616
採訪中心：27689036 地方新聞中心：27689297
語音專線：080-060-080 打撥轉8989 送報問題轉8980
本報所刊文圖非經同意不得轉載

啓謝

先慈陳母林夫人運枝之喪渥蒙
總統 副總統 五院院長 暨各級
長官戚友寵賜輓額輓幛花圈花籃隆
儀或親臨弔唁雲情高誼殁榮存感未
克一一謝謹申謝悃伏維
不孝男 天寶 輝雄
不孝女 明仁 明文 素鐘 素環 泣叩
孺喪夫 陳福三 拾

Giace Christian Academy
恩慈美國學校
8月1日開學
3歲至12歲 外僑學校
正規美式 全天制教育
簡章備索
電話：(02)2785-1840
2785-7233
傳真：(02)2785-7232
地址：台北市東新街67號

今天氣	市北台	市竹新	市中台	市雄高	昨日市股		頭店場市	
	22℃－26℃ 70%率機雨降	21℃－26℃ 70%率機雨降	22℃－28℃ 90%率機雨降	24℃－28℃ 90%率機雨降	數指權加	值總交成	數指OTC	值總交成
					7636.73	1064.29億	211.56	34.84億
					131.15		4.11	

領航建築界・長榮新天空

舒服就很迷人

搭飛機，什麼樣的座椅讓人感覺舒服
蓋房子，什麼樣的格局讓人感覺舒服
長榮集團深知客戶的心理，為您營造出大而實用的空間感
一切量身打造，每個角落都有您看不見的細心

捷報！
由民間投資興建、營運、移轉
中正機場捷運BOT計劃5年後完成
南崁躍升大台北最閃亮衛星城
增值榮景，「長榮祥邸」看得到

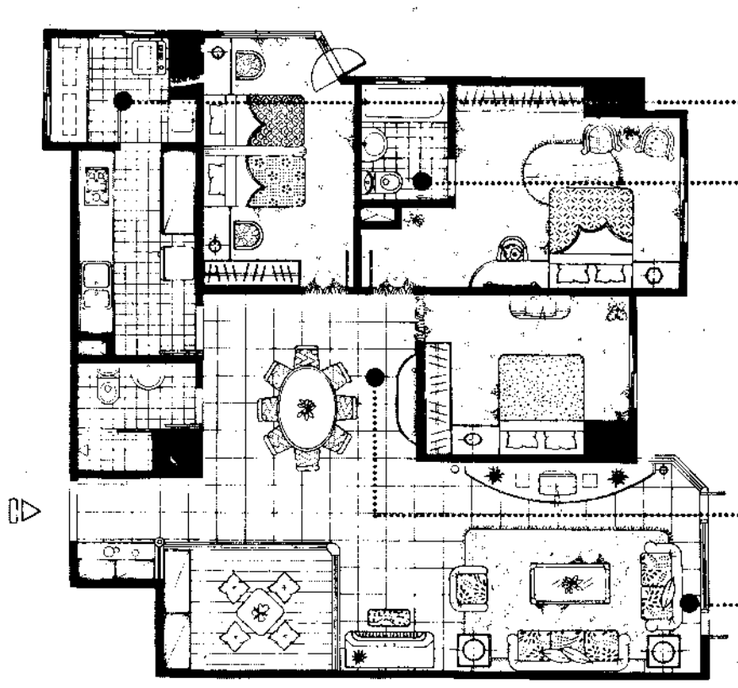

45坪 國內首創無陽台設計 五星飯店級外觀建築

取代一般後陽台成為室內工作室，設鍋碗瓢盆置物櫃，預鑄RC洗衣槽，統一預留分離式冷氣主機專屬收容位置。

每戶都是邊間，每個房間都通風採光，連浴室也不例外，還送您法國進口JACOB-DELAFON高級衛浴。

方正格局0走道、棋盤式柱位，完全沒有浪費的虛坪，空間大大地好用。

首創客廳無陽台的設計，除了創造飯店式外觀的價值，更讓室內面積足足多出了3坪，從玄關、副客廳、主客廳到孩子的大鋼琴都綽綽有餘。

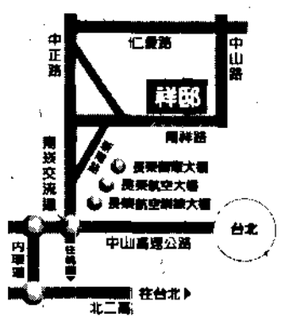

台北市客戶購走環頂交流道，由北一高沙止-五股高架段南往

長榮祥邸
EVERGREEN

長榮集團首度對外公開的建築
45坪・90坪全區一律大戶規劃

● 全區自行埋設地下電纜 ● 單一出入口，各棟獨立門廳 ● 蝴蝶造型配置，雙電梯、戶戶邊間 ● 各區主題式庭園規劃 ● 無陽台設計，室內空間更寬廣
● 樓高3米2 ● YKK氣密鋁門窗 ● 視聽音響組合四連插座 ● 餐廳隱藏式地面插座 ● 廚房三口瓦斯爐、伸縮式混合龍頭
● 洗衣工作室，設一氧化碳偵測器 ● 分離式冷氣主機專屬收容位置 ● 冷熱水管使用披覆銅管 ● 全區架設網際網路系統

投資興建：長榮集團、長榮國際股份有限公司 建築設計：郭亞榮建築師事務所 工程營造：國功營造股份有限公司 企劃銷售：新聯華機構、新聯榮建設 地址：桃園南崁交流道下（長榮大樓後方，南祥路） 電話：(03)3128780