# 傷14死7落墜人工 塌坍頂池水配 水公司

## 大崗山給水廠池頂灌漿釀慘劇 21人墜池中遭建材掩埋 百餘軍警搶救 檢方追究責任

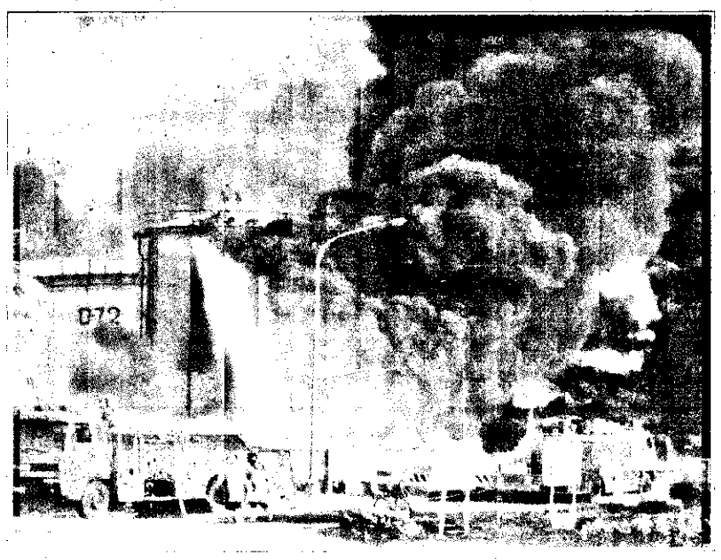

**工安事故 一日兩起**

昨天下午高雄地區連續發生兩起嚴重工安事故。大崗山給水廠配水池頂塌陷，搜救人員在一片混亂的池底尋找遇難工人（右圖）。中油大林廠則因爆炸引發火災，烈焰濃煙沖天（左圖）。　記者包希勝、謝龍田／攝影

【高雄縣記者／綜合報導】台灣自來水公司高雄縣大崗山給水廠，昨天中午進行新建配水池池頂灌漿工程時，池頂突然倒塌，廿一名在池頂施工的男女工人逃避不及，全部掉落池內，被倒塌的鋼架、板模與水泥漿掩埋，造成七人死亡、十四人輕重傷的慘劇。

大崗山給水廠是因應南化水庫供水，前年十月動工在廠內興建兩座直徑五十二公尺、高廿七公尺的四萬噸加壓站配水池，由新宏興營造公司承包，配水池壁已完成，昨天進行的是池頂灌漿工程。

昨天中午十二時四十五分許，廿一名工人在西側配水池池頂進行灌漿不久，池頂支撐架突然鬆動，發出巨響，整座池頂隨即由中央灌漿處向池內倒塌，工人們隨鋼架、板模與水泥漿跌入廿多公尺深的池內。

意外發生時，一對夫婦準備爬上池頂為工人們送便當，目睹池頂倒塌，連忙爬下水池，請地面人員報警求援。警方出動一百多名警消、義消、救難協會人員前往搶救，陸軍少康部隊也出動六十名官兵支援搜救。

警方出動多輛大吊車與雲梯車，用繩索垂降救難人員抵達池底，只見池內到處遍布散落鋼架與板模，不少工人被壓在下面，還有人被鋼架卡住，吊在池壁上，痛苦哀號求救。經過近兩小時，才救出第一名傷者。

救難人員利用切割器與油壓剪，切斷糾結在一起的鋼架，陸續救出被壓在底下工人。由於不少工人被埋在水泥漿內，全身泥漿和著血水，口鼻內都塞滿泥漿，奄奄一息。醫護人員當場協助清除口鼻內雜物，保持傷者呼吸道暢通再送醫。救難人員搜救到晚上七時才將所有陷在池內的工人救出。其中十四人生還，有兩人是當場死亡，另五人送醫後不治。

有關意外發生原因，現場目擊者認為，可能是灌漿車操作人員操作時，灌漿頭不慎撞及模板，造成板模鬆動，大量水泥漿一下洩出，造成支架無法支撐而倒塌；另有前往現場觀察的營造業者認為，板模支撐不良及施工方式不當才是造成意外原因。確實倒塌原因，尚待檢察官與勞檢所鑑定。

災變發生後，高雄縣長余政憲及台灣省警政廳長王一飛均趕到現場了解，余政憲要求承包商從優撫恤死傷者；高雄地檢署檢察官鍾忠孝隨後到現場勘查，檢警雙方今天將勘查現場，追究是否涉及人為疏失責任。

相關新聞見三版

# 傷2死2 炸爆槽斯瓦 中油

## 大林廠事故引發警火 有另一人工失蹤 中查調因禍

【記者張劍南／高雄報導】中油公司大林煉油廠一座冷凍液化石油氣儲槽，昨天下午發生爆炸，儲槽頂鐵皮被炸飛落數百公尺遠的廢油回收儲槽附近，割裂兩條燃油管，致油氣外洩引發大火。造成二死二傷，一人失蹤，消防單位在二小時後控制火勢，爆炸原因仍待調查。

死者是林國華（卅一歲，鳳山市人）、周黃再立（廿一歲），失蹤的是謝讚生（四十四歲）。他們三人都是南星機械工程公司工人。當時一起在發生爆炸的D區八十六號儲槽工作。受傷的是徐群山、杜明財，兩人是全展工程公司工人，當時他們在附近的廢油回收槽工作，被火灼傷。勞工檢查所已口頭勒令大林廠部分停工。

發生爆炸的儲槽，因會洩漏油氣，已兩年多未使用。昨天下午二時五十三分林國華三人進行檢修前置作業時會發生爆炸，連十公里外民眾也感受到震動。

爆炸將儲槽頂的鐵皮震飛，其中一片鐵皮掉落在二百多公尺外的廢油回收槽附近，將旁邊地上的燃料油管割斷，導致油氣外洩引燃火警。另一片鐵皮則掉落在一百多公尺外的柴油管線上，管線也正好被割裂，導致火警，一時濃煙蔽天，幾公里外都看得到。消防單位據報，出動廿多輛消防車灌救，下午四時許控制火勢，清理現場時，找到林國華與周黃再立屍體。

勞檢所指出，林國華等昨天並沒有使用炔管等物，不排除抽菸引燃廢油氣的可能，也有一說是工具掉落擦出火星引燃油氣。

相關新聞見三版


要聞
拜耳案引發業爭 許信良返國說明 2
金典 話題 綜藝
金馬獎揭曉 最佳影片甜蜜蜜 5、25、26
體育
亞洲網賽連奪金 中華隊戰果空前 30
強暴犯DNA比對 掀出烏龍疑案 3
省市首長施政滿意度 有起有落 4
新埔國中男生砍傷女同學頭骨 5
綠色GNP明年起試編 6


| 今天氣 | 市北台 | 市竹新 | 市中台 | 市雄高 |
|---|---|---|---|---|
| | 16℃－21℃ 10%降雨 | 15℃－21℃ 0%降雨 | 16℃－23℃ 0%降雨 | 18℃－27℃ 0%降雨 |

| 昨日股市 | 加權指數 | 總成交 | 櫃買指數 | 總成交 |
|---|---|---|---|---|
| | 54.39 | 1550.94億 | 8343.88 | 0.89 |

| 店頭市場 | OTC指數 | 總成交 |
|---|---|---|
| | 256.12 | 43.98億 |


聯合報
UNITED DAILY NEWS
行政院新聞局出版事業登記局版臺誌字第一零零號
中華郵政台字第五九四號執照登記為第二類新聞紙
創辦人　王惕吾
發行人　王效蘭
今天十六大張　每份訂價拾伍元
電話總機轉接號
地址：(110)台北市忠孝東路四段五五五號
總機：7681234・7601616
採訪中心：7689036　地方新聞中心：7689297
語音專線：080-060-080　訂報轉8989　送報問題轉8980
本報所刊文圖非經同意不得轉載



次男紹誠 定於一九九七年 參女恩中
十二月十六日在美國洛杉磯舉行結婚典禮 謹此
敬告
親友
杜式讓
杜彭木蘭
桂務真
桂王曙光
鞠躬

慈悲心・喜捨情
弘法大會
時間：八十六年十二月二十四日(三) 下午七時至九時三十分
地點：台北市國父紀念館
主講：上敬下定法師
目的：響應 李總統提倡心靈改革運動，弘揚佛法，淨化人心，端正世風。
大會內容：長老貴賓致詞、節目表演、弘法、頒獎、迴向
主辦單位：中華佛教比丘尼協進會
指導單位：內政部、中央社會工作會
協辦單位：中華民國佛教青年會 中華五眼護盲協會

誰說預售屋不能等於成屋?!

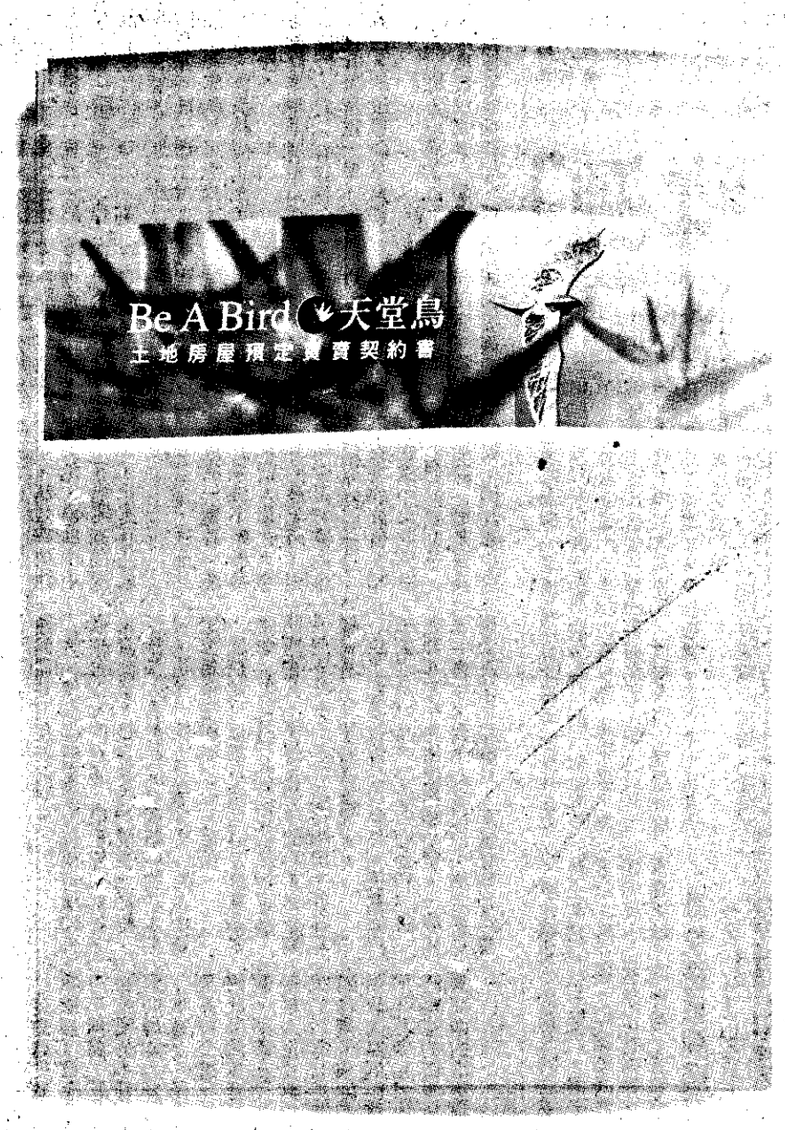


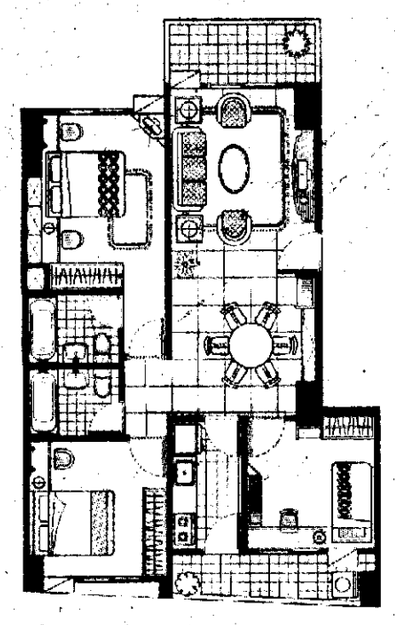

打破您對預售屋的迷思，天堂鳥用行動構築您的夢想：從銷售說明書、藝術中庭、科博館平面配置、原寸樣品屋、中庭一草一木、建材一磚一瓦… 紙上作業全部透明公開，現在看到的就是將來的家！

◀A5/31.37坪大三房傢俱配置圖 ●包廂式觀景大陽台，收攬更多的中庭畫面，讓陽光和風景從中庭到室內一路不間斷 ●流暢的動線規劃、精密的空間切割，完全不浪費走道面積 ●同樣31坪，看起來就是比別人大近3坪，16%低公設，比其它開放空間個案25%以上高公設，至少省下約50萬房價

大成報、非凡商業頻道房市快報，感謝松山、信義、大安區上班族指名購買

天堂鳥以其精緻規劃、貼心設計的產品魅力，創下汐止地區來人最多、銷售最佳的輝煌記錄，建築同業競相觀摩，您真的應該趕快帶家人來看看！

[16%低公設 藝術住家] 22坪2房●29～33坪3房 51坪大4房 〔全家來我就送〕本週六、日送您「超感應小雙牛」，數量有限送完為止▲

典藏無價藝術，台北東區成家最輕鬆　單位／萬元

| 戶別 | 坪數 | 房數 | 訂金 | 簽約 | 工程款 | 貸款 | 總價 |
|---|---|---|---|---|---|---|---|
| A2/10 | 26.20 | 2 | 5 | 18 | 0 付款 | 88% | 386 |
| A3/6 | 22.49 | 2 | 5 | 14 | | | 322 |
| A4/9 | 29.32 | 3 | 5 | 21 | | | 428 |
| A5/11 | 31.37 | 3 | 5 | 24 | | | 477 |
| A6/5 | 33.33 | 3 | 5 | 25 | | | 497 |
| A8/7 | 31.61 | 3 | 5 | 22 | | | 458 |

投資興建：利陽實業股份有限公司　建築設計：周嘉鋳建築師事務所　景觀規劃：老國造園工程有限公司　廣告企劃：新聯陽機構・新聯輝廣告
工地地址：汐止火車站前200公尺〔大同路二段687巷口〕　工地專線：6411366　Be A Bird 天堂鳥