聯合報
UNITED DAILY NEWS
行政院新聞局出版事業登記局版臺業字第零零貳玖號
中華郵政台字第五九四號執照登記為第二類新聞紙類
創辦人　王惕吾
發行人　王效蘭
今天十六大張　每份訂價拾伍元
地址：(110)台北市忠孝東路四段五五五號
總機：7681234・7601616
採訪中心：7689036 地方新聞中心：7689297
語音專線：080-060-080 訂報轉8989 送報問題轉8980
本報所刊文圖非經同意不得轉載

章孝嚴：取消鄉鎮市長選舉可調整

表示國發會共識僅供參考 許信良則強調章的說法大錯 邱義仁稱民進黨一定反彈

【記者周怡倫、陶允正、林美玲／台北報導】國民黨新任祕書長章孝嚴昨天在就職記者會上說，國發會有關取消鄉鎮市長選舉的共識，只是參考、諮詢之用；在未入憲之前仍可調整，不一定要依照國發會決議，是要以整個國家利益為考量。

對此，民進黨主席許信良認為章孝嚴的講法是一項「大錯」；新黨立院黨團召集人林郁方則認為廢鄉鎮長選舉是開民主倒車，新黨反對廢選。當初國民黨內反對最力的國大祥和會會長陳治男也說，章孝嚴的說法可洗刷祥和會的「冤枉」，國民黨高層也應審慎考量「凍省」的步調。

章孝嚴說，反對取消鄉鎮市長選舉的聲音並非在此次縣市長選舉之後才有；就他所知，一直都有不同意見。國民黨可以認真來考慮，有必要時一定可以調整；如何調整則視國家發展如何有利而定。他說：「國發會的建議是為參考、諮詢之用，只要未定為憲法，都可以再考量。」

許信良則強調，國發會共識停止鄉鎮市長選舉，正好可切斷國民黨與黑金的關聯，如果國民黨沒有此一認知，很難改革成功；而如果在台灣面臨艱困國際局勢之際，仍只知政黨鬥爭，「這種領導人是短視的」。許信良表示，國民黨長期和黑金掛鈎，藉此控制地方政權；如果停辦鄉鎮市長選舉，對國民黨有好處，可藉此切斷和黑金的關係。如果章孝嚴是清新的領導者，應該不致犯下這種錯誤。

民進黨祕書長邱義仁說，對於國民黨有「再考慮」的說法，民進黨一定會反彈；反彈的程度則視國民黨如何做而定。民進黨內部對國發會共識也有不同意見；但這是透過政黨協商的共識，較易於推動改革，希望國民黨不要輕易推翻共識。

新黨立法院黨團召集人林郁方表示，廢止鄉鎮市長選舉並非國發會共識，是國、民兩黨自行達成的協議。新黨當初反對廢止鄉鎮市長選舉，主要著眼於基層選舉是民主政治的具體實踐，一旦廢止將造成民主政治開倒車的結果。如今國民黨決定調整方向，更凸顯新黨堅持反對的苦心。

在國民黨內，當初被外界歸類為「反凍省」集團的國大祥和會會長陳治男則認為，凍省、廢除鄉鎮市長選舉是動搖國民黨執政根基的做法。在歷經這次選戰失利之後，更為祥和會當初的堅持找到鐵證，像部分國民黨中南部縣市黨部主委都主張應繼續選下去；連組工會主任許文志都說，如果鄉鎮市長不再民選，恐怕將無法制衡反對黨的縣市長。

相關新聞見三版

衣缽傳人

同樣一襲米黃色夾克，同樣飽滿的前額，國民黨新任秘書長章孝嚴（右圖，記者林永昌／攝影）連五官神情，都與他的父親蔣經國（左圖，本報資料照片）如此神似。或有心，或無意，章孝嚴就任第一天，不只換上「不倦氣」的夾克，處處讓人瞥見蔣經國的身影；章孝嚴接事後立即趕赴頭寮竭靈，今天到澎湖視察業務，也不忘去看父親的民間好友呂酒瓶。

蕭揆：國中的治分有只 國中個一有沒

陸大是的題問有主民權人 題問灣台的謂所有沒指

【記者何振忠／台北報導】在國統會召開前夕，行政院長蕭萬長昨天對於中共宣稱的「一個中國」予以強烈反擊；他並指出，沒有所謂的「台灣問題」，只有「台海問題」。蕭萬長說，現在沒有「一個中國」，只有「一個分治的中國」——中華民國是其中一部分，中華人民共和國也只是另一部分，「任何一部分均不能主張代表對方，也不能代表全中國」。

蕭萬長並且說，在國發會中朝野政黨已建立了很好的協商模式。「如果兩岸的談判時機到來」，政府將邀請各黨派人士參與討論，在與中共談判前先建立內部的共識。

他指出，廿一世紀是和平新世紀，也是合作新世紀；但中華民國在國際上尋求自由化、國際化的同時，必須先從內政的修明化和兩岸關係的和平化著手，進而在國際社會扮演「有建設性的參與者、合作者與奉獻者的角色」。

美國洛杉磯時報昨天刊出蕭萬長的專文——「台灣在世界新秩序中擁有一席之地」；蕭萬長同時也在昨天前往台北外籍記者聯誼會發表演講，說明政府對兩岸問題的立場。

蕭萬長指出，中國未來應該統一，但既然現在及可預見的將來台北與北京均不可能有效統治全中國，所以現在沒有「一個中國」，只有「一個分治的中國」。中國的統一必須由台海雙方務實面對「分治」現況、平等協商，才可能和平達成。

他表示，中華民國政府與二千一百萬人民在台灣胼手胝足了五十年，絕不希望最後依「香港一國兩制模式」落入共產體制之內。他說，「我們拒絕共產制度，絕不代表「台獨」或「兩個中國」，而只是希望選擇民主與和平的統一方式。」

蕭萬長呼籲中共，應正視台灣為改善兩岸關係所作的努力，放棄以武力統一中國，加速兩岸民間及商務交流，並體認李登輝總統願意到大陸從事「和平之旅」的善意。

此外，蕭萬長在對外籍記者演說時也談到，「柯江會談」之後，中共有意在國際間塑造台灣是「麻煩製造者」的印象，一再突出所謂的「台灣問題」；但從新聞自由、人權保障、政治民主、生活方式的角度體察，「台灣沒有問題，而是中國大陸有問題」。否則，中共就不會在美國的壓力下放逐民運人士魏京生。他在回答記者詢問時也說，我們的政策很清楚，希望在不預設前提條件下恢復兩岸兩會的對話。

相關新聞刊二版

社會傳真
慰安婦索賠 政府墊撥每人50萬 6

體育
世足賽完成分組 巴西隊自信滿滿 28

流行周報
哈日秘笈大公開 明星高中百年慶 45起

執政之路 民進黨爆發路線之爭 2
警平計畫工程落後 警署中止合約 7
聯國世界文化財增列三處大陸古蹟 9
病人可望預立意願書放棄臨終急救 19

何嘉仁美語
HESS LANGUAGE SCHOOL
何嘉仁電腦
HESS COMPUTER SCHOOL
即日起新班開課中
免費教學觀摩　全省熱烈展開
北區代表號：(02)703-1118
中區代表號：(04)225-6000
南區代表號：(07)222-3331

靜脈曲張
靜脈瘤・浮腳筋
・尖端靜脈顯微手術，非硬化劑注射，不必住院，根本治療。
・留美血管專科鄭醫師主治。
門診時間
每週五、六
上午9時~12時
〈詳情請閱本期常春月刊〉
盛安診所-血管專科
台中市中港路一段367號6F
(04)320-2863(大安通商大樓)

今天氣	市北台	市竹新	市中台	市雄高	昨日股市	數指權加	總交成	頭店場市	數指OTC	總交成
	18℃－28℃ 0%率機雨降	18℃－28℃ 0%率機雨降	17℃－29℃ 0%率機雨降	19℃－30℃ 0%率機雨降		8166.87	1977.77億		250.57	93.57億
						116.74 ↑			5.51 ↑	

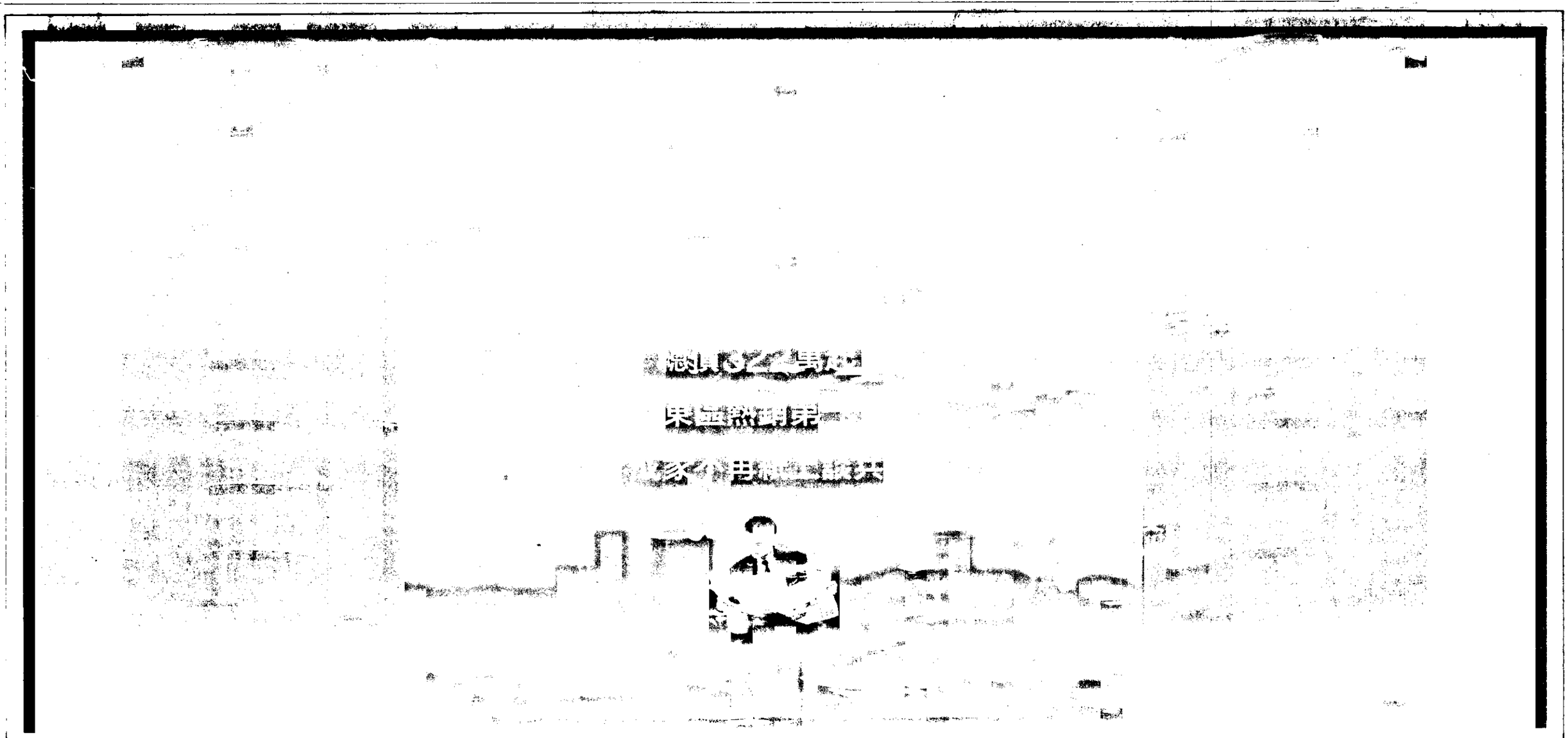

不買高樓買12樓，不要雜居要安居！汐止火車站前200米，16%低公設藝術家，找到東區人心中的天堂鳥！

汐止來人、銷售最多的精緻個案，感謝松山、信義、大安區上班族指名購買
●內縮式綠色城堡，非開放空間規劃，安全私密●16%超低公設，同樣買40坪，比別人省下近50萬●許禮憲大師精雕中庭，彷彿置身國外藝術廣場●實際建材配備、原寸樣品屋展示，銷售透明化

16%低公設藝術住家　頂樓樓中樓36～52坪　2～4房22～39坪

〔原寸樣品屋精裝展示〕現場實際建材配備，看到就真的住得到，歡迎親臨品鑑
〔全家來我就送〕本週六、日送您音樂史奴比玩偶，數量有限送完為止▶
◀天堂鳥中庭雕塑　許禮憲〔飛揚的心情〕

典藏無價藝術，台北東區成家最輕鬆　單位／萬元

戶別	坪數	房數	訂金	簽約	工程款	貸款	總價
A1/5	22.8	2	5	15	0 付款	88%	335
A3/6	22.49	2	5	14			322
A4/9	29.32	3	5	21			428
A8/7	31.61	3	5	22			458
A8/4	31.61	3	5	21			436
A9/9	39.99	4	10	26			600

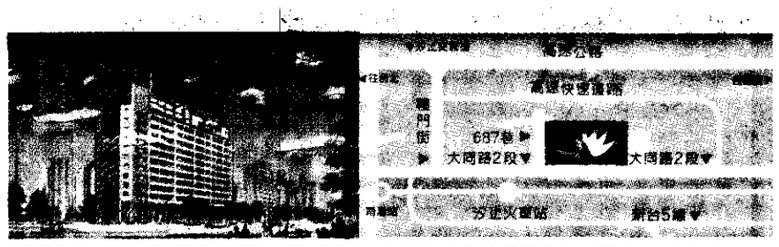

投資興建：利陽實業股份有限公司　建築設計：周鳳鑄建築師事務所　景觀規劃：老圃造園工程有限公司
廣告企劃：新聯陽機構・新聯輝廣告股份有限公司工地地址：汐止火車站前200公尺〔大同路二段687巷口〕
工地專線：6411366

藝術的家　自由的飛
Be A Bird 天堂鳥