票投今舉選長市縣二廿

役首後憲修 跨世紀之爭

勢造力全倉票赴人選候 夜一後最 近接為極距差市縣餘十 繃緊情選

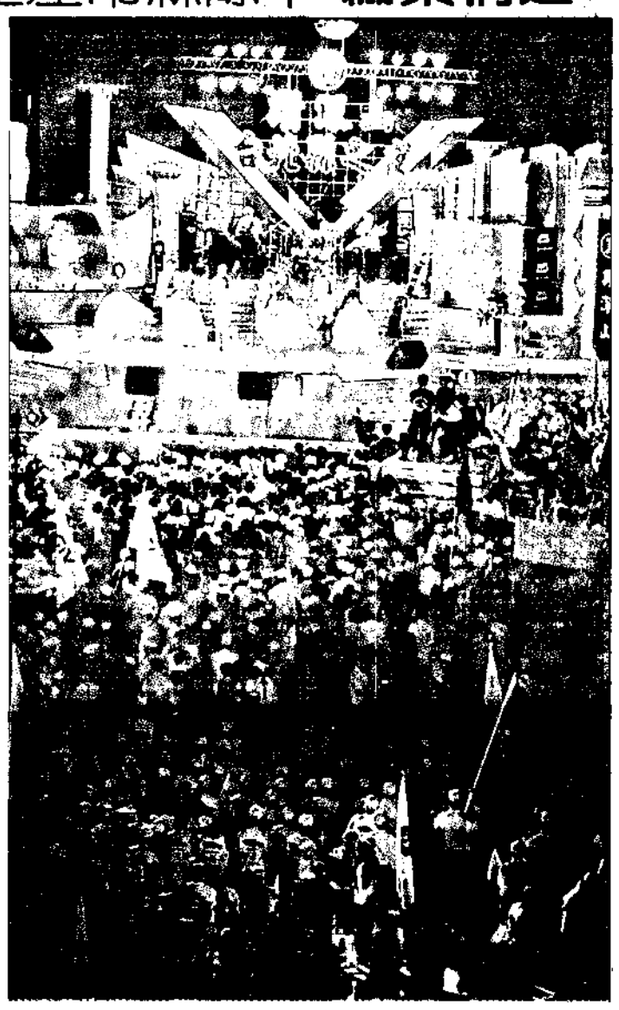

【記者李信宏、雷顯威／連線報導】台灣省廿一縣市、福建省連江縣、金門縣等地縣市長選舉今天舉行，將由八十位候選人中產生廿三位新任百里侯。嘉義市立委補選也在今天同步舉行。由於這次縣市長選舉是修憲精省後首屆縣市長選舉，地方權限將大增，新任縣市長任期將跨入廿一世紀，因此各政黨都視為跨世紀交替的政權關鍵戰役，選舉結果也將使政黨權力版圖重新整合。

各政黨昨天最後一波佔票，均稱有勝選機會。國民黨揚言在十三縣市「有把握」，部分「五五波」縣市還有後勁；民進黨說，很多人會跌破眼鏡，因為民進黨可能拿到百分之四十五以上得票率，全面大勝；新黨堅信新黨在外島金馬選區勝算不小，因為不確定縣市甚多，選情緊繃。

昨天是競選活動最後一天，由於十餘縣市選情仍呈緊張對峙，估計勝負差距極微，各地候選人無不使出渾身解數衝刺；政黨更是選擇關鍵地區全力輔選造勢，奮力一搏。台灣從北到南，從本島到離島，到處可見候選人掃街車隊沿路拜票。國民黨和民進黨的輔選「天王」連戰、宋楚瑜、吳伯雄、陳水扁等人更是南北趕場全力拉票。

昨天晚上幾乎每個縣市票源重鎮均舉辦「最後一夜」選戰晚會，傾全力造勢，全台為之沸騰。台北縣、嘉義市、南投縣、台南市等「超級戰區」各黨候選人支持群眾聚集競選總部及晚會會場，直至半夜人潮未散。

此次大選全台合格選民數超過一千一百七十萬人，各縣市選委會設置一萬餘個投開票所，投票時間為上午八時至下午四時，民眾應帶投票通知單、身分證和印章前往投票。台灣省選委會預估，這次選舉投票率應可在七成以上，如果投開票作業一切順利，預計在晚間九時全部投票結果即可揭曉。

行政院長蕭萬長昨天呼籲民眾今天踴躍投票，同時責成內政部、法務部以及中選會等選務相關單位，依法行政，貫徹公正、公平、公開原則，客觀超然辦好選務，同時特別加強治安，理性安定完成全部選舉作業。

警方昨天也調動主要保安警力，赴各縣市選委會預作佈置。各縣市投開票所以及選務中心等地，無不派駐重兵維持秩序。台灣省選委會代理主委吳容明也希望選民和候選人唾棄黑金、暴力，理性投票；並在活動結束後，朝野能回歸正常，以民主風度接受今天的選舉結果。

台北縣被視為此次大選的勝負關鍵指標，國民黨和民進黨均認定台北縣選舉結果將牽動明年台北市長選舉以及後年總統大選的走向，因此在昨晚均全力衝刺拉票。一般認為，這次選舉結果則將直接衝擊各政黨內部政治生態與權力分配，某些政黨並將因此檢討權力架構甚至進而改組。

【記者黃衡敏／中興新村報導】縣市長選舉今天投票，全省有十六縣市向台灣省警政廳申請保安警力，台北縣尤其多，申請八百名警力。今天中午所有保安警力將進駐申請的縣市，因應選後的突發事件。

警政廳表示，未申請保安警力的縣市僅基隆市、新竹縣、花蓮縣、台東縣與澎湖縣，申請保安警力最多的是台北縣。

北縣選戰激情 推到最高點

得高誰，區戰級超是都縣北台，着來源資或目數民選從論不黨兩民、國此因，地之敗不於立中舉選次此在可就誰，縣北台縣在選都也動活勢造方雙。縣北台在放都兵重，夜一後最前選的勝滿、光燈台舞的目眩。濃種味意勁較，市橋板的地在所治

影攝／重建杜、威國胡者記

點高最到推情激戰選把，氣人

縣市長選舉特別報導 2至7版

兩岸港澳／國際

蕭萬長晤吳作棟 討論金融危機 10

金馬國際影展

外片觀摩展登場 12部佳片推介 36

流行周報

日本流行意識 透視新新人類 45起

警員拒受階 派出所主管平調內勤 9

強制汽車責任險 財部公布新費率 17

貨幣政策走向 央行明年可能緊縮 21

申根簽證 奧地利下月起在台核發 44

日昨市股	頭店場市	日今氣天
35.04	2.27	
總交成 956.20億	總交成 30.83億	北台 20℃－25℃ 50%率機雨降
加權指數 7797.19	OTC指數 233.72	竹新 20℃－26℃ 30%率機雨降
		中台 19℃－29℃ 10%率機雨降
		雄高 21℃－30℃ 0%率機雨降

聯合報
UNITED DAILY NEWS
行政院新聞局出版事業登記局版臺業字第零零貳號
中華郵政台字第五九四號執照登記為第二類新聞紙類
創辦人 王惕吾
發行人 王效蘭
今天十五大張 每份訂價拾元
郵撥帳號 叁肆號
地址：(110)台北市忠孝東路四段五五五號
總機：7681234・7601616
採訪中心 7689036 地方新聞中心 7689297
語音專線 080-060-080 訂報專線 8989 送報問題專線 3980
本報所刊文圖非經同意不得轉載

心裡的天使和魔鬼講和了
在先施週年慶
全館6折起的那天…
輕快訂下一直想得到的好衣服！
先施

台北市政府 國父紀念館 中坡公園 世貿中心 捷運站 凱悅飯店 新光三越 春天百貨 南隆計劃

忠孝東路 您想住哪一段？
忠孝東路五段
藍線捷運站 玉成街 互助名門 中坡北路 松山路 基隆路
四段太貴 六段太遠 五段剛剛好 忠孝東路五段旁《互助名門》最好

三分鐘近控忠孝東路繁華生活圈 明德春天百貨、凱悅飯店、新光三越、信義計劃彷彿左鄰右舍，第一世貿、第二世貿，二座世貿隨侍在旁，再加上松山火車站、藍線捷運、密集公車網、綠地公園、銀行、超市…，出門享便利，回家享寧靜。

二分鐘搶佔南隆商圈、捷運站口 位於忠孝東路與八德路間的南隆計劃佔地約7450坪，它就近在互助名門旁邊，由上市公司國揚實業領軍開發，勢將比現在的SOGO商圈更具規模，再加上完工交屋時，藍線捷運已全線通車（89年底）住這裡散步就到B15後山碑站，現在買一戶，坐享南隆、捷運雙重增值。

走過半世紀「互助營造」就是品質保證 從台北世貿到高雄50層世貿聯合國，從老爺酒店到捷運淡水劍潭站……，從公共工程到五星級飯店，從辦公大樓到高級住宅，屢獲國內及亞太地區多項建築金獎，不僅在建築業界首屈一指，更贏得社會大眾信賴的掌聲。

● 市中心稀有千坪方正基地，620坪中庭花園 ● 一樓LOBBY電腦刷卡門禁 ● 寧靜氣密窗
● 日本JIS檢驗合格塩化化妝鋼板房門，防火時效高達兩小時 ● CCTV中庭安全監控…

3房38坪 4房46・50坪

投資興建／互豐建設股份有限公司 綜合規劃・工程營造／互助營造股份有限公司 行銷企劃／新聯陽機構・新聯輝廣告 建照號碼／【84】北市建字第323號 工地位置／忠孝東路五段・中坡北路50巷進 電話／788-9977