江澤民促美遵守三項聯合公報

舉行高峰會談 江抵白宮即觸及台灣問題 柯林頓指將努力削減彼此間障礙

【華盛頓特派員王景弘／廿九日電】美國柯林頓總統與中共國家主席江澤民高峰會，廿九日上午十一時（台北時間卅日凌晨）在全世界的矚目下進行，這場高峰會也將開創邁向廿一世紀的美「中」關係新紀元。

柯林頓與江澤民為化解分歧而進行的高峰會談，是在白宮橢圓形辦公室舉行。這是自一九八九年中共鎮壓天安門廣場民運以來，兩國元首首度舉行的會談。在柯江高峰會場附近，十多個台灣人社團也組成「台灣獨立聯合陣線」，發動在華府白宮及華盛頓紀念碑前舉行數百人示威，他們穿著白色運動衫，高呼「承認台灣主權」，「反對中國侵略」等口號，另也有五十餘人持青天白日滿地紅國旗在白宮外示威。

針對江澤民的到訪以及柯江之間舉行的歷史性會談，柯林頓在白宮草坪上舉行的歡迎儀式中致詞指出，兩國現在正面臨挑戰，加強進展對中美兩國、乃至全世界都是有益的。而促進兩國利益和價值觀念最好的辦法，是透過共同努力，而非分道揚鑣。他說，「即使我們羨慕中國的長城，但我們也必須努力削減分開我們的障礙。」

江澤民同時指出，希望雙方「站在歷史的高點，以戰略眼光看雙方關係」。致詞末了，江澤民並當場秀了一段英語，「讓我們攜手，開創和平、穩定、繁榮的新世紀。」

江澤民致詞時也間接點出了「台灣問題」。他表示，他代表十二億中國人民訪美，代表「中」美關係史上的一個新時代開始了；而且，過去廿五年來，三項聯合公報使美國與中共間得以在眾多領域交流與合作，並妥善處理雙方的分歧，他相信只要繼續遵守雙方所簽署的三項聯合公報的原則，「中」美關係必然會穩定健康的向前發展。

江澤民在白宮開宗明義地重申希望美國堅守三項公報的立場，顯示「台灣問題」將不可避免地成為緊接而來的柯江高峰會的關鍵話題。

事實上，為事先營造高峰會談的友好氣氛，並策略性地使雙方正式會談時能直觸核心，柯林頓在廿八日晚上便邀請江澤民赴白宮官邸與他進行非正式晤面。在這場「暖身」會晤中，雙方會談的內容即已十分直接且具體，重點包括「台灣」、「西藏」、「人權」以及建立雙方高層互動的「熱線」。

在高峰會前夕舉行的柯江非正式會談中，出席者還包括美國國務卿歐布萊特、國家安全顧問柏格，中共方面則包括副總理兼外長錢其琛、中共外事辦主任劉華秋。柏格與劉華秋在去年三月台海危機時，均是相當了解當時情勢的核心官員，他們的與會，或可使雙方能更實際面對台灣問題。

白宮是以廿一響禮炮的盛大軍禮儀式，歡迎江澤民的到來，兩國元首隨即舉行高峰會。在九十分鐘的會談後，江澤民隨即參加由副總統高爾舉行的午宴。柯林頓與江澤民將在美東時間下午三時十五分（台北凌晨四時十五分）在白宮草坪舉行聯合記者會。 相關新聞見二、九版

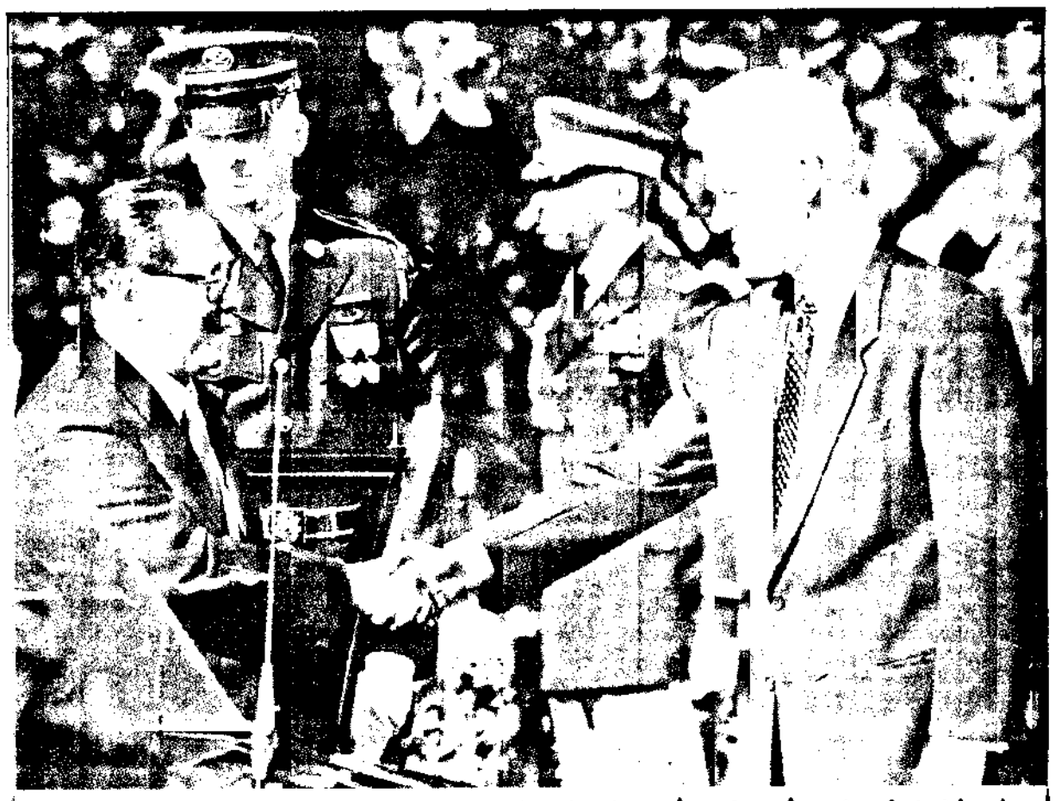

美國總統柯林頓（右）廿九日在白宮官邸迎歡中共國家主席江澤民（左）。柯林頓手握江澤民的來賓，並以熱烈的歡迎儀式表示歡迎之意。（社新法）

選舉掃黑 鎖定候選人及樁腳

最高檢察署下周一召集專案會議 一中央民代列蒐證對象

【記者高年億／台北報導】縣市長選舉進入倒數計時，為杜絕選舉暴力，政府高層決定近日執行大規模治平專案，以黑道樁腳及具有黑道背景的參選人為主要掃蕩對象，最高檢察署下周二將召集全國檢警憲調首長秘密召開專案會議，審核各單位陳報的掃蕩對象及執行計畫，日前正全面監控，準備隨時展開收網行動。

據透露，已有一名中央級民代被列為蒐證對象，這位民代本身雖然沒有參選縣市長，卻為不少參選人「指樁」。

為順利執行這一波治平專案，台北地檢署檢察長曾勇夫要求已調升台灣高檢署的主任檢察官李進誠及奉調彰化地檢署的檢察官吳祚延等專案成員，暫留台北地檢署一個半月，並加派主任檢察官陳明光及莊俊仁等兩位檢察官加入專案小組。另外，調查局基隆海員調查處也奉令進駐台北地檢署，全天候支援選舉掃黑及查賄。

據了解，這波治平專案的執行依據除了刑法妨害投票罪第一百四十二條「以強暴脅迫或其他非法之方法，妨害他人自由行使法定之政治上選舉或其他投票權」，還包括公職人員選舉罷免法第八十七條之一「辦理選舉、罷免期間，意圖妨害選舉或罷免，對於公務人員依法執行職務時，施強暴脅迫者」等規定。

據透露，各地檢署治平專案小組近日將與查察賄選執行小組聯手，由警憲調小組成員負責清查轄內參選者及樁腳背景、人際關係，彼此通聯方式及競選經費的運用狀況，將可疑蒐證對象的資料造冊列管。

國際、財經
國際股市反彈 台股獨吟低調 10、21、22

綜合
環球馬戲團 抗議聲中演出 19

綜藝焦點
凱文富諾 上網擁抱影迷 25

診所命案 白案兩兇嫌涉案升高 3
林肯大郡負責人李宗賢 收押禁見 17
桃園市長李信宏貪汙被判刑15年 17
勞基法變形工時 各行業將適用 19

聯合報
UNITED DAILY NEWS
創辦人 王惕吾
發行人 王效蘭
地址：(110)台北市基隆路四段五號
總機 7681234・7601616
採訪中心 7689036 地方新聞中心 7689297
本報所刊文稿非經同意不得轉載

新世紀與東歐 俄羅斯明星節慶巡禮
11/21~23 國家戲劇院 11/27 台中市 12/04 鳳山
11/19 台南市 11/28 南投 12/05 岡山
11/20 中壢 11/30 斗東 12/06 新營
11/24 嘉大 12/01 苗栗 12/07 雙溪女中
11/25 基隆 12/02 員林 12/09 彰化
11/26 高雄市 12/03 豐原

行政院經濟建設委員會遷移啓事
本會自86年11月3日起改在新建大樓辦公。
新地址：台北市中正區寶慶路三號
電話總機：02-3165300

4.72 值總交成 36.14億 數指OTC 210.41
120.45 值總交成 1273.95億 數指櫃加 7089.56
今天氣 市雄高 22℃－26℃ 0%降雨 市中台 20℃－26℃ 10%降雨 市竹新 19℃－22℃ 20%降雨 市北台 19℃－22℃ 40%降雨

新世代
電腦科技的標誌
Intel Pentium® II 處理器
intel inside pentium® II
Intel的頂尖工程師心裏頭只有一件事：Pentium®II處理器。他們為處理器研發設計出嶄新的功能架構，加上 Intel MMX™ 媒體強化科技，我們稱之為視覺化運算(Visual Computing)。現在當您執行架構在Pentium II處理器下的電腦軟體時，舉凡家庭錄影的編輯、強化您喜歡的照片、甚至在用個人電腦做視訊通話時，效果都會有明顯的不同！想要把個人電腦的功能發揮到極致，只要記住這個簡短符號就夠了。 www.intel.com.tw
intel. The Computer Inside.™
© 1997 Intel Corporation