聯合報
UNITED DAILY NEWS
行政院新聞局出版事業登記證局版臺紙字第零零壹零號
中華郵政台字第五九四號執照登記為第二類新聞紙類
創辦人 王惕吾
發行人 王效蘭
今天十三大張 每份訂價拾伍元
[illegible]
地址：（110）台北市忠孝東路四段五五五號
總機 7681234・7601616
採訪中心 7689036 地方新聞中心 7689297
語音專線 080-060-080 訂報轉8989 送報服務轉8980
本報所刊文圖非經同意不得轉載

柬若堅持閉館 我將採斷然措施

我方接獲公文 外交部表達強烈不滿 力促柬撤銷決定

【記者周怡倫／台北報導】柬埔寨政府昨天以書面通知我方，應於近期內關閉駐柬埔寨代表處，外交部政務次長程建人昨天傍晚宣布此事時，以「不合理」、「荒謬」、「完全無法接受」強烈表達我方不滿。程建人不願說明這項書面通知的具體內容，只說柬方「用字非常不恰當」，我將要求柬方撤銷這一決定，否則中華民國政府將採取相對斷然措施。

據了解，昨天上午柬埔寨新任駐華代表林程（柬方尚未正式公布人事令）與程建人會面時，還表示希望繼續與我維持各項合作、加強經貿關係，不久，外交部即接到我駐柬埔寨代表處電報，獲悉柬埔寨以金邊市政府名義發函要求我方近期內關閉代表處，程建人隨即再度約見林程，表達我方立場，但並沒有改變柬埔寨的這項決定。

至於柬埔寨是否如外電報導的要求我方閉館七天，程建人說：「有類似這樣的字眼。」程建人強調，因為我方積極與柬埔寨交涉中，目前暫不公布書面內容，不過，他也說，柬方的理由前言不對後語，而且是很荒謬的字眼，「真正講得出理由，我們不會如此憤怒」。程建人也說，柬埔寨這項決定對柬自身沒有好處，柬埔寨深思之後，就會覺得不該這麼做。

程建人說，中華民國政府這兩天仍會要求柬埔寨改變這項決定，如果這項宣示不是事實，會要求柬方澄清；如果是事實，柬方也應慎重三思，撤銷這項決定。如果沒有善意回應，我方將會採取斷然的相對措施，程建人昨天並未說明何謂「斷然的相對措施」，但強調，目前最重要的是維護當地台商安全和權益。

程建人說，從這件事也可以看出，中共是幕後一隻很大的黑手，一直不斷打壓我駐柬代表處、不斷造謠生事，打擊中華民國政府，無所不用其極。

【中央社洛杉磯二十二日電】中華民國外交部長章孝嚴二十二日在洛杉磯國際機場接受華文媒體訪問時說，中華民國在柬埔寨設代表處是希望促進兩國關係，柬國政府如果有不正確的作法，對雙方往來將會有不良的影響，希望柬國政府要慎重。倘若柬國政府對中華民國駐柬代表處的尊嚴有傷害，外交部將採取斷然措施，一切後果由柬方負責。

他指出，中華民國外交人員有專業的訓練，負責中、柬兩國外交和經貿關係的推展，外傳有關人員涉及「恐怖活動」的說法是太誇張、太過分。

他說，如果沒有中華民國駐柬埔寨代表處，在柬國發生戰事時一千多位台商就不會順利地撤回。目前外交部正就撤僑工作深入檢討有無疏失，報告預定月底完成。章孝嚴同時表示，有意回到柬埔寨的台商應審慎行事。

相關新聞見二版

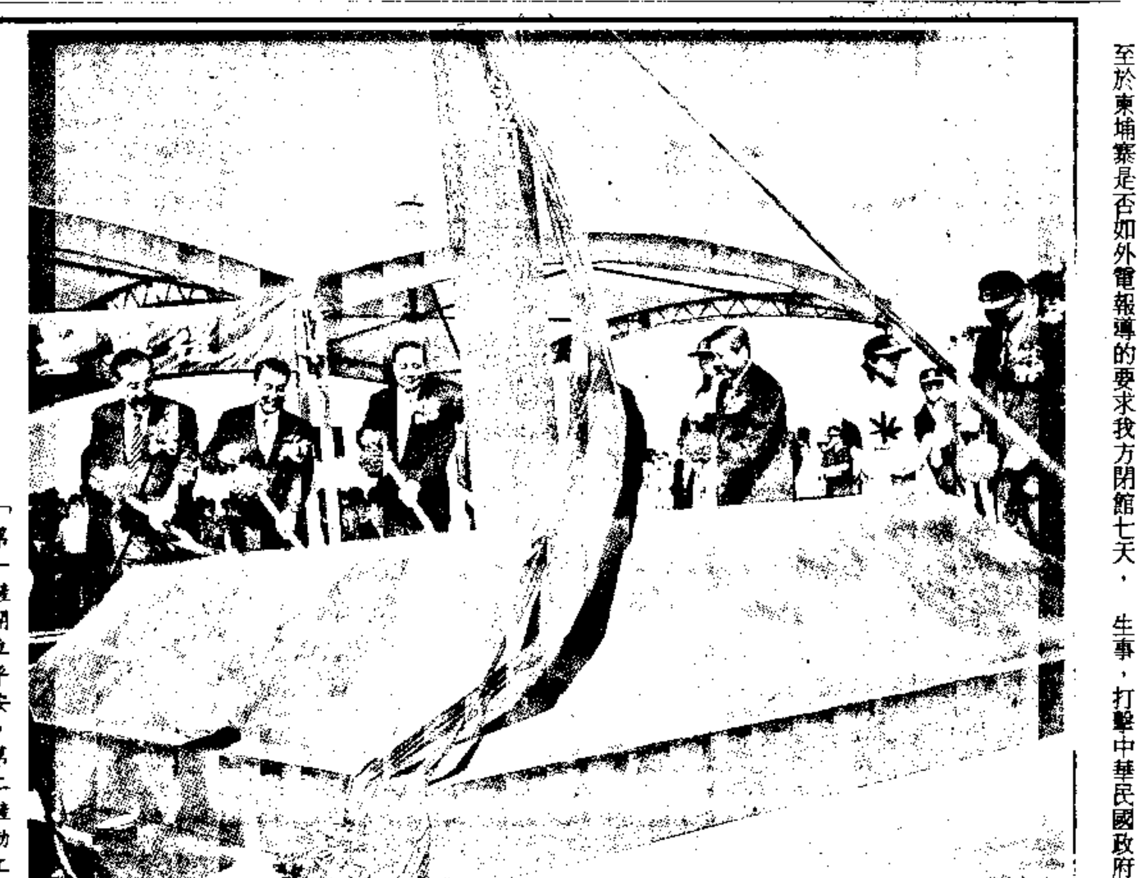

智慧園區 開工大吉

「第一鏟開立平安，第二鏟動工順利，第三鏟一切圓和吉祥。」副總統兼行政院長連戰（左一）、宏碁集團董事長施振榮（左二）、行政院副院長徐立德（左三）在第一座民間主導的智慧園區開工奠基典禮上，一邊動手鏟土，一邊不斷唸著吉祥語。 記者李若松／攝影

新聞見六版

防暴衝 新車將強制加裝自排鎖

後年起新領牌自排小汽車 不論製造年分都適用

【記者彭慧明／台北報導】由於富豪汽車日前發生疑似暴衝事件，影響行車安全，交通部路政司司長黃德治昨天表示，交通部將修正道路交通安全規則第卅九條，從民國八十八年一月一日起領牌的自排小汽車（九人座以下），要將自動排檔鎖裝置（俗稱反暴衝鎖定裝置）列為標準配備才可領牌。

交通部路政司監理科長許洽濤表示，從八十八年一月起，凡是從未領過牌、上過路的新車，不管汽車製造年分只要申領新牌，一律要加裝自動排檔鎖。在八十八年之前製造、領牌的小汽車，如果在八十八年以後需要換牌，則不受此限制。

今年初開始，多位富豪車主向交通部指控，國內凱楠公司所代理的富豪汽車九六○系列會發生暴衝（無預期的加速）現象，交通部並依消費者保護法出面召集業者及車主舉辦公聽會，但凱楠公司堅稱沒有證據證明機件故障。由於雙方各執一詞，最後交通部將所有的資料及技術鑑定工作交給財團法人車輛研究測試中心，預計九月可以提出正式的鑑定報告。

雖然暴衝事件過失責任還無法判定，但交通部在這次事件中，發現國外多半已開始推動車商在車上安裝自動排檔鎖（ASL）裝置，因此要求車輛測試中心研究國外汽車安裝自動排檔鎖的狀況，並建議凱楠汽車以優惠價或免費方式，替已出售的富豪九六○汽車安裝自動排檔鎖，以減少暴衝發生。

車輛測試中心昨天提出調查報告，交通部也邀集經濟部、省市公路主管機關、學者、消基會代表及凱楠公司等各單位相關代表，開會討論各國汽車安裝自動排檔鎖的情況，以及強制要求汽車加裝自動排檔鎖的可能性。根據調查，到目前為止，美國、日本、加拿大、德國、瑞典等國家都未強制，但鼓勵車商安裝自動排檔鎖，到一九九二年為止，美國汽車百分之八十都有自動排檔鎖；日本自一九八八年開始推動，現在也有約九成的車輛安裝自動排檔鎖裝置。

凱楠汽車發言人夏弘禹昨天表示，凱楠將以每組六千元的優惠價，提供富豪九六○系列車主安裝自動排檔鎖。他表示，自動排檔鎖裝置是針對自排車輛所設計的裝置，可避免駕駛因誤踩油門導致的非預期加速現象。凱楠公司經理陳炳榮則指出，富豪已決定從明年起將自動排檔鎖列為新車標準配備。

相關新聞見六版

政治
內閣改組 下月卅日完成 4

文化廣場
紫藤廬部分房舍 財部強制收回 18

理財
美股再創新高 台股續拉長黑 22

高層醞釀修法 避免省長補選 3
消基會檢舉冰晶治癌廣告不實 5
兩檢察長職務異動 引發異議 7
六輕產品將移大陸做二次加工 9

[illegible]

找到您潛藏體內的危機

疾病總在不知不覺中，佔據了身體，找出潛藏病源，對症下藥，讓"疾病不再是意外"！

健康諮詢專線：
(02)702-3266

聯安診所
台北市敦化南路二段97號3AF（東帝士摩天大樓）
http://www.lian-an.com.tw
e-mail:lianan@mail.lian-an.com.tw

今日天氣：台北市 25℃－35℃ 降雨機率10%｜新竹市 25℃－35℃ 降雨機率0%｜台中市 25℃－34℃ 降雨機率10%｜高雄市 26℃－34℃ 降雨機率20%

昨日股市：加權指數 9381.06 成交總值 1890.15億 ↓169.34

店頭市場：OTC指數 306.08 成交總值 134.60億 ↓11.98

國家安全局嚴正聲明

—繼續駁斥不實的新聞報導

壹、針對自立早報七月二十二日於頭版刊載「國安局殷局長密令國內各情治及交通部電信局等單位首長，對反凍省國代下達全面監聽指令」乙節，特提出澄清，並嚴正聲明如下：

一、國家安全局自民國八十三年元月一日法制化以來，定位為國家安全情報機關，依法綜理國家安全情報工作及特種勤務之策劃與執行，一向堅持行政中立、情治分立、依法行政之工作宗旨，從未逾越，既不介入治安工作，更不會介入修憲。自立早報誣指國安局利用電話監聽「反凍省」國代之動態，特此嚴正聲明，絕無此事，國安局絕不會也不可能介入執行監聽工作。今年三月間立法院國防委員會朝野委員曾蒞臨國安局電訊科技中心參訪，並實地瞭解該中心運作狀況，朝野委員除一致肯定國安局科技情報工作之重要性及對國家安全之貢獻外，當可證實國安局的科技情報工作與監聽無關。

二、自立早報應該向聯勤外事俱樂部查證六月二十八日有無國安局訂席紀錄？也可以向情治單位首長，包括軍情局、調查局、警政署、憲兵司令部以及電信局等首長查證國安局有無邀集開會？即可了解事實真相。現該報竟無中生有，大幅渲染報導，並用「可恥行徑」、「令人髮指」等人身攻擊的尖銳用詞，非但有損殷局長個人聲譽，對國安局及各情治單位都造成嚴重的傷害。

三、鑒於自立早報之報導，絕非事實，純屬虛構，誤導國人對情治單位行政中立之立場，產生疑慮。國安局特此鄭重澄清，並要求自立早報於三日之內在同版面澄清道歉，否則依法訴訟，以正視聽。

貳、本局於七月二十二日下午舉行記者會並發表嚴正聲明以後，自立早報非但未能檢討反省，竟變本加厲，繼續捏造不實報導，栽誣本局「介入修憲」；自立晚報亦在當日妄言：「凍省當晚，國安局十二輛車待命，把不聽話的國代帶走」，此種荒謬不負責任之報導，實為社會大眾所不齒。該報系：

一、未作新聞平衡報導。
二、從未向本局查證。
三、繼人身攻擊之後又行栽誣。

本局期望自立報系及時悔悟，澄清道歉，否則依法追訴到底。

國家安全局謹啓