李總統：兩岸通航不等於直航

昨召集高層首長會商 認為直航時機尚未成熟 交部將爭取大陸開放更多港口

【記者何振忠、黃鴻鈞、郭錦萍／台北報導】李登輝總統昨天聽取交通部「境外航運中心展開運作後報告」時強調，雖然已有中共的權宜輪航行於兩岸之間，但這並不等於兩岸已經「直航」，他希望國人及國際間必須了解這一點。李總統也說，全國上下，應努力提高國家競爭力，加速經濟自由化，以利亞太營運中心早日成立。

大陸權宜輪「盛達輪」與「華榮輪」日前分別由廈門、福州行駛到我高雄港，成為高雄「境外航運中心」開始運作後的首批訪客。李總統關切境外航運中心運作後的情況，以及我國發展亞太營運中心計畫，昨天下午特別在總統府聽取相關報告。這也是總統府及政院高層於境外航運中心開始運作後首度集會會商。

昨天分別由交通部長蔡兆陽報告境外航運中心的運作，由經濟部長王志剛報告美中經濟協會的相關問題。與會者還包括副總統兼行政院長連戰、總統府秘書長黃昆輝、國安會秘書長丁懋時、副秘書長林碧炤、財政部長邱正雄、外交部長章孝嚴、陸委會主委張京育；經建會主委江丙坤因在立院開會並未出席。

據了解，除了討論現況外，與會者也談到未來的規劃。由於目前兩岸通航範圍有限，交通部提出報告說明將透過台灣海峽兩岸航運協會向大陸爭取開放其他港口，包括上海、大連、天津、廣州等，並列為今年底前要達成的重點項目；其他項目，則包括推動子船可延伸進廈門、福州以外的第三港。

交通部在報告中說，依我「境外航運中心計畫」而展開的兩岸通航，並非「直航」，而是允許外籍輪船公司或兩岸權宜輪，定點轉運貨櫃。既是轉運，即不發生通關或進口情形。只是大陸方面目前不允許外籍輪船公司參加營運，所以目前只是兩岸權宜輪開航。

由於中共一再以「定點直航」或「試點直航」製造兩岸已直航的印象，李總統雖未對該議題作出裁示，但他希望能讓國人及國際間了解這並不代表兩岸已經「三通」或「直航」。總統府發布的新聞稿也指出，政府因為考慮到「直航」涉及國家安全及諸多敏感政治問題，所以列在國統綱領中程階段，須在安全、對等、尊嚴、秩序的前提下，由雙方協商解決；但因中共對我仍有軍事威脅，且不肯務實面對兩岸「分治」的現實，現階段「直航」的時機與條件尚未成熟。

據了解，雖然中共仍未同意以外籍輪船航行於境外中心，但對大陸方面接受我方這項已推動兩年的計畫，官員說，這是兩岸各讓半步的結果，「容或對對象仍有意見，但雙方畢竟已經有了交往的開始」。

相關新聞見九版

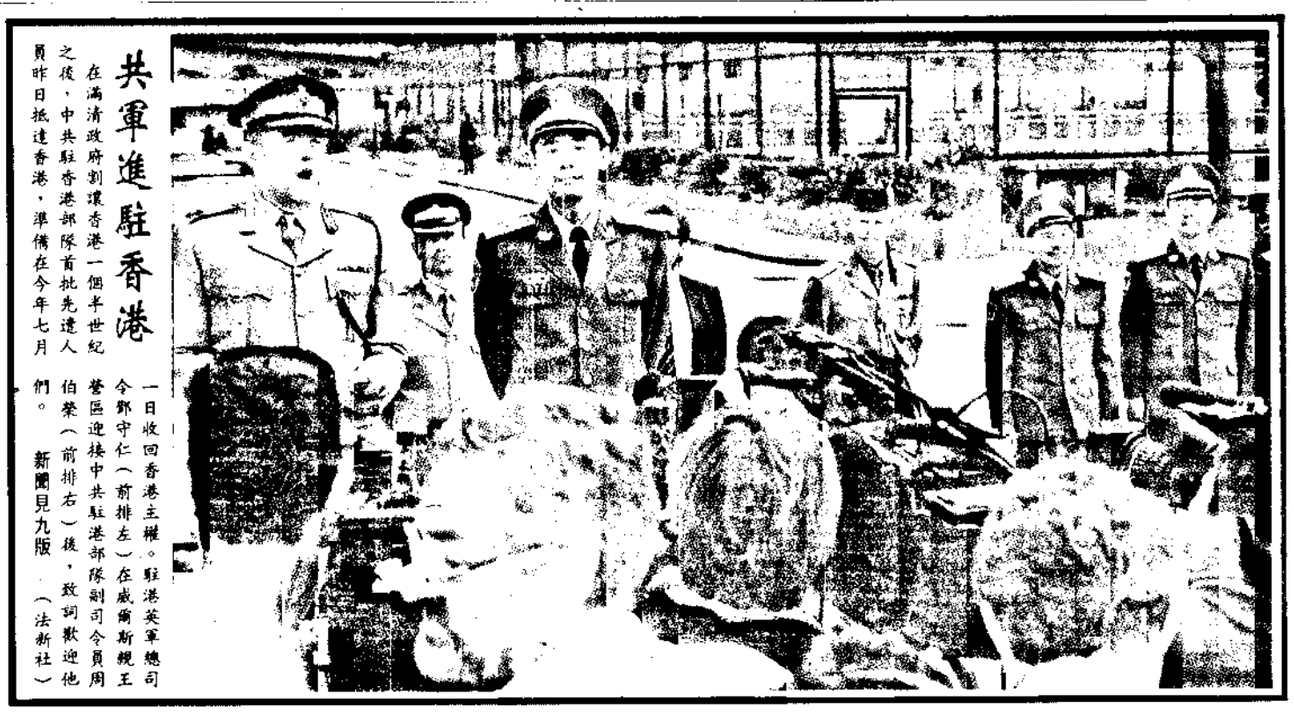

共軍進駐香港

一日收回香港主權。駐港英軍總司令鄧守仁（前排左）在威爾斯親王營區迎接中共駐港部隊副司令貢周伯榮（前排右）後，致詞歡迎他們。 新聞見九版 （法新社）

朗明趨長市北選參九英馬

李登輝上周約見表同意 國民黨可望在明年三月完成提名

【記者黃鴻鈞、何振忠／台北報導】預定明年底舉行的下屆台北市長選舉，朝野已提前開打。據了解，李登輝總統上周已約見政務委員馬英九；事後，雖然馬英九的態度仍保持含蓄，不過，國民黨提名馬英九投入台北市長選戰挑戰現任市長陳水扁的態勢已更為明朗。

馬英九的幕僚昨天證實李登輝總統上周已約見馬英九，並同意馬英九參選台北市長。但昨天馬英九仍然表示，不排除參選，但仍未做最後決定。行政院高層官員表示，馬英九會在營造出最佳的選舉氣氛後，才會正式表態。

國民黨組工會主任許文志說，馬英九當然是參選台北市長很好的人選，但提名仍要按正常程序，任何人都有權利登記參選。不過，許文志指出，為了方便參選人提早部署，對於台北市長選舉的提名，仍會比照今年的縣市長選舉提早提名。他說，如果台北市長任期不再延長，國民黨應該會在明年三月完成提名。

昨天傳出馬英九獲李登輝總統約見並同意參選台北市長一事後，馬英九似乎有意避開媒體的查證，直到傍晚才在行政院廣場被媒體記者攔截詢問。但他對是否獲李總統約見一事，表示不願做任何評論與回答；而他自己的態度則是和以前完全一樣的「不排除參選，但未做最後決定」。

馬英九的幕僚被詢及此事時，不否認李登輝總統已約見過馬英九，但強調總統約見與同意是一回事，馬英九是否決定參選是一回事，不能因為李總統約見就肯定的說馬英九一定會參選；目前仍在做評估，同時還有國民黨內的提名規範，現在距選舉還有一年八個月，尚不是做決斷的時刻，外界不宜做過多揣測。

行政院一位與馬英九交情不錯且熟悉選務的高層官員表示，馬英九尚未正式表態的原因是「營造最佳參選氣氛的時機未到」。他舉蕭萬長參選立委為例，在地方民意希望蕭回鄉參選，並在民眾連署要求下，蕭萬長終於應允，讓民氣達到最高點，這就是選戰的策略；馬英九的參選雖已有譜，但這種民氣尚未醞釀成熟。讓選民要求某個特定對象出馬參選的感覺日益強烈後，再選擇適當時機宣布，效果會更好，也許馬英九仍在評估這個時機問題。

國民黨秘書長吳伯雄則否認曾陪同馬英九一同會見李總統，但他說，馬英九是參選台北市長合適的人選；不過，現在談這些為時尚早。

相關新聞見二版

UNITED DAILY NEWS
行政院新聞局出版事業登記局局版臺業字第零壹貳伍號
中華郵政台字第五九四號報紙類登記為第二類新聞紙
創辦人 王惕吾
發行人 王效蘭
今天十三大張 每份新臺幣伍元
報警請撥 電話號
地址：(110)台北市忠孝東路四段五五五號
總機 7681234・7601616
採訪中心 7689036 地方新聞中心 7689297
語音專線 080-060-080 言報轉8989 送報問題轉8980
本報所刊文圖非經同意不得轉載

要聞
2 謝深山遞辭呈 運戰昨已批准
焦點
3 吳京談電子雞 校園設養雞場
5 藝文界結合 為公視點燈
新聞
蕭萬長：目前與宋楚瑜沒有溝通管道 2
宜蘭縣感染口蹄疫 肉市休市至月底 3
摔卷風波 侯寬仁向吳英昭道歉 6
央行存款準備金比率 將不設下限 21

今天 市北台 19℃－24℃ 30% 率機雨降 | 市竹新 19℃－24℃ 20% 率機雨降 | 市中台 21℃－26℃ 10% 零機雨降 | 市雄高 23℃－28℃ 10% 零機雨降

昨日股 加權指數 8421.87 成交總值 994.15億 119.62

櫃買市 OTC指數 280.75 成交總值 50.62億 3.27

空調世界第一號巨人

日立無聲冷氣——全國唯一
85年零庫存
86年全新機種

品質最高 口碑最好

在日立冷氣的世界裡，每個小細節都是追求完美的大工程，就是這份用心，才能成就高品質冷氣，突破國際性的嚴格考驗，贏得最好的口碑——
- 連續八年榮獲消費者心目中理想品牌第一名
- 全國第一台渦卷式冷氣，實現無聲冷氣新境界
- 全國第一台環保冷氣，開創冷氣環保新趨勢
- 全國唯一外銷德國、日本等科技先進國家
- 榮獲中華民國環保署評鑑為A級環保廠商
- 榮獲中華民國優良電器產品金品獎
- 榮獲中華民國外貿協會精品獎
- 榮獲ISO 9001國際品質認證
- 日本通產省整廠檢驗合格

機型最美、最小、最齊全
86年全新的日立冷氣，擁有全國最齊全、冷氣能力分級最多樣的機種，且室內機、室外機造型最小、最輕、最美，能自由搭配裝璜，為您增添一室風采。

好禮大贈送
即日起至4月30日止，買日立窗型冷氣乙台或分離式冷氣乙組，即贈送日本、德國進口的精美好禮（六選一），早買早選早享受！
各項禮品進口數量有限，挑選好禮，請及早行動！

至4月30日止

全部日本、德國原裝進口

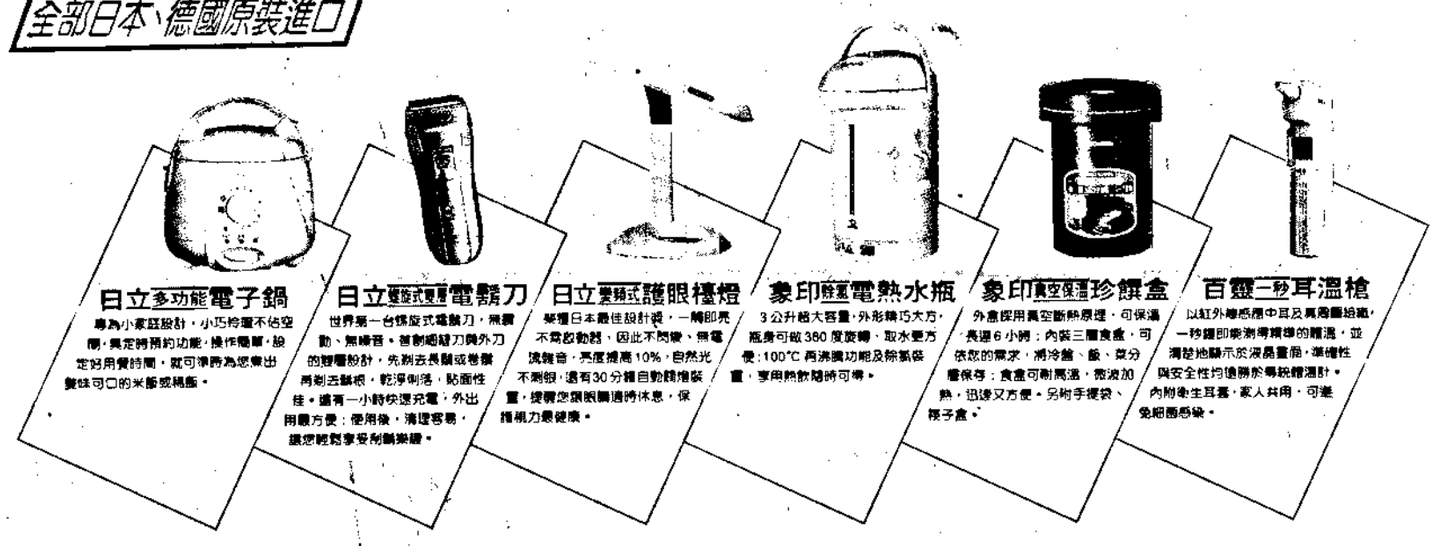

無聲科技領導者——
日立無聲冷氣 夢鄉
台灣日立股份有限公司