聯合報
UNITED DAILY NEWS
創辦人 王惕吾
發行人 王效蘭
今天十一大張　每份訂價拾伍元
第壹陸貳貳壹號
地址：(110)台北市忠孝東路四段五五五號
電話：總機：7681234・7601616
訂報：7654312
發行服務專線：080-212242
商業廣告：7615142
分類廣告：7636775
採訪中心：7689036
地方新聞中心：7689297
本報所刊文圖非經同意不得轉載
行政院新聞局出版事業登記局版臺報字第壹壹壹貳玖號
中華郵政台字第五九四號執照登記為第二類新聞紙類

中共演習結束 不排除第四波

美兩航艦繼續巡弋台灣附近海域 陸內建福往移能可習演未來研文宗殷

【本報綜合報導】中共軍方昨天結束對台第三波軍事演習。新華社發布公告稱，共軍自本月十八日到二十五日在台灣海峽進行的陸海空聯合演習結束，演習區域自昨天晚間六時起恢復正常航行。

至於會不會有下一波演習？國家安全局局長殷宗文昨天上午研判，共軍「第四波」演習可能有，但將是移往類似台灣地形的福建內陸進行，演習重點是城鎮與山地作戰，這不涉及公海航行安全，中共不一定會事先宣布。

殷宗文指出，參與福建平潭一帶第三波演習的共軍部隊，目前已撤離該地區，但原來自江蘇和北邊地區調入福建的演習部隊，則尚未完全撤離，仍駐福建沿海。至於參與演習海空兵力，機動性比較大，戰機幾分鐘內就能抵達台海，軍艦也時常調動。有關共軍的下波演習可能發展，國防部昨天也表示將嚴密監控。

殷宗文指出，中共舉行三波連續演習，完全是典型的兩棲、三棲作戰模式。第一波地對地彈道飛彈射擊屬於先期作戰，意為空中轟炸。第二波海空作戰，要爭取制空、制海權。第三波演習則是兩棲和三棲登陸作戰。依軍事專業研判，應該會再舉行第四波演習，而台灣地形多城鎮和山地，所以預判第四波演習會包括城鎮和山地作戰，可能在福建內陸進行。

中共平潭演習區從前天開始，航機有逐漸往福建西北方向移動的趨勢，昨天從台北區管中心雷達螢幕上，幾乎看不到有共軍軍機的光點飛入演習區。只見我軍在西部沿海密集地穿梭。

中共第三波演習總指揮、中共中央軍委副主席張萬年在演習後發表講話，強調共軍要貫徹「和平統一、一國兩制」的基本方針以及「江八點」，但決不承諾放棄使用武力。如果出現外國勢力干涉中國統一、及台灣獨立，中共將採取包括軍事手段在內的一切手段，堅決維護祖國統一、捍衛國家主權和領土完整。

【路透社華盛頓廿四日電】美國當局今天說，兩支美國航空母艦戰鬥群奉令繼續在台灣附近海域執行巡邏任務，以凸顯台灣海峽的和平對美國具有的利益。

美國海軍太平洋艦隊的一名發言人在珍珠港的艦隊總部表示：「我們正繼續維持在當地的海軍力量，藉以審慎突顯台灣海峽的和平與穩定對美國具有的利益。」他說，美國尼米茲號及獨立號航艦戰鬥群仍然部署在西太平洋地區，美國當局「尚未決定要它們在最近的未來轉往何處」。

美國高級官員私下表示，除非台海緊張情勢升高，美國當局計畫在近期內下令獨立號航艦戰鬥群返回日本橫須賀的母港，以配合柯林頓下月訪問日本的行程。

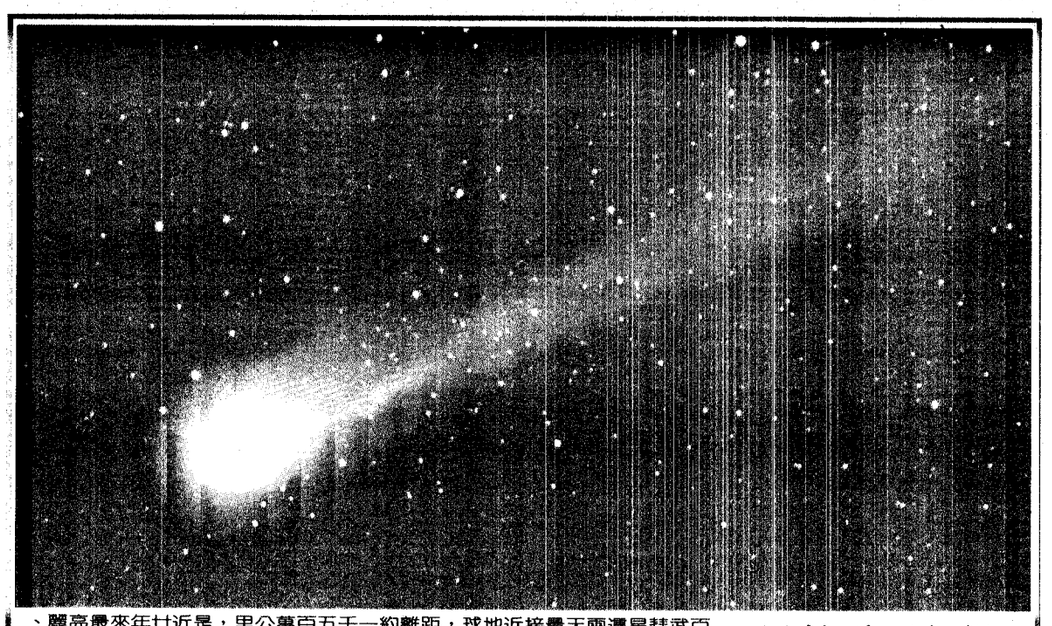

從墾丁看星星

、麗亮最來年廿近是，里公萬百五千一約離距，球地近接最天兩遭星彗武百，園公家國丁墾在晨凌天昨敏明徐員會會協文天市南台。星彗的看觀易容最供提生先敏明徐：圖。頭鏡爛燦的際空過掠星彗的巴尾長粗著拖個這到攝拍

上月失業率2.1% 近六年來新高

主計處寄望景氣回升改善指標 經建會指因產業結構調整 失業率仍在正常範圍

【記者徐碧華／台北報導】行政院主計處昨天公布二月分失業率高達百分之二點一，為近六年來單月最高紀錄。

主計處三局四科科長趙弘靜昨天說，民國七十九年八月曾經出現過百分之二點一的失業率，當時正逢畢業生大批湧入市場，失業率本來就比較高；再往前推，在七十六年二月曾經出現過百分之二點三七的高失業率。近十年來，除了上述兩個數字之外，沒有比百分之二點一更高的數字。

趙弘靜說，失業率上升，係受不景氣影響，失業人口的增加主要來自工作場所歇業或業務緊縮。失業率屬於落後指標，在景氣尚未回升之前，失業率指標難好轉。

主計處指出，二月分失業率為百分之二點一，較一月分上升零點零七個百分點，較去年同月也升高零點四個百分點。累計今年一到二月失業率為百分之二點零八。

主計處指出，二月分失業人數十九萬五千人，和一月分比較增加六千人，和去年二月比較增加三萬九千人；與去年同期比較，因工作場所歇業或業務緊縮失業者，增加兩萬九千人，初次找尋工作的失業者增加一萬一千人，季節性或臨時性工作結束的失業者也增加八千人。

主計處指出，就業人口目前主要靠服務業吸納，和去年二月比較，今年二月農業部門就業者減少三千人，工業部門因營造業持續減少，就業人數減少一萬六千人，服務業則成長十四萬兩千人。

在薪資方面，今年一月分經常性薪資為新台幣兩萬九千四百七十二元，比去年同月增加百分之五點三九。

【記者徐碧華／台北報導】我國今年二月分的失業率又超過百分之二，行政院經建會昨天指出，我國產業結構調整快速，致使失業率緩緩上升，這是正常的現象。依我國產業發展階段，失業率在百分之二到二點五之間都屬正常範圍。

國內失業率明顯上升是從去年開始，全年失業率為百分之一點七九，較八十三年的百分之一點五六明顯偏高。經建會指出，除了短期的景氣變化之外，這波失業率上升的主要原因是產業結構的調整，與高等教育畢業人數的大幅增加。

經建會指出，近年來我國產業結構已逐漸接近工業先進國家水準，由於科技不斷更新，傳統勞力密集產業外移或轉型，被資遣或失業勞工要轉業到新興產業將有一些障礙存在，尋找工作期間也會延長，此一結構性失業問題，極易呈現在結構快速轉變的已發展國家。

如美國在六〇年代以前失業率多在百分之四左右，但隨著產業結構改變，服務業達到高水準後，失業率即漸提高，一九九五年高達百分之六，在一九八二年且曾達到百分之九以上，顯示目前我國失業率處在百分之二左右，情形類似先進國家狀況，應非異常。

百武彗星昨最接近地球

近廿年天幕最亮的貴客 台灣民眾入夜後肉眼可見

【記者彭慧明、黃明家／台北報導】近廿年來天幕最亮的百武彗星，這幾天將成為全球天文界眼中貴賓。在彗星最接近地球期間，台灣民眾入夜後以肉眼向東北方、仰角約卅度，就可看見這顆明亮的彗星，台北市立天文台、中央大學天文台也舉辦一連串觀星活動，邀民眾同賞今年最盛大的天文景觀。

台北市立天文台說，百武彗星昨天最接近地球，但亮度只是次亮（負零點二等），今天才是最亮的時候，明天則是彗尾最長。天文台指出，由於台灣位於低緯度地區，這幾天百武彗星雖然整夜可見，但大部分時間高度都不理想，因此特別計算出入夜後，較適合觀賞時段的每小時的方位與高度，讓民眾能在最佳的時機欣賞這顆彗星，有關方位高度表可向該台查詢。

天文台表示，百武彗星是自一九七五年的衛斯特彗星以來，地球上可見的最亮彗星，最大亮度達負零點三等，比一星等的織女星還亮，因此受到全球矚目。

中央大學天文台的資料，百武彗星在今年一月卅日才被日本人百武裕司發現並命名，屬於非周期性彗星，在空中，它的位置由東南方向西方移動，直向太陽而去。本月廿四日到廿六日之間，是百武最接近地球的時刻，距地球僅有一千五百萬公里，光度約零等。

最近幾天，中央大學天文台和台北市立天文台將分別舉辦相關的觀星活動。台北市立天文台將於廿九日晚間七時起，在陽明山擎天崗草原上舉辦戶外觀星大會；中央大學天文台也從昨晚到廿九日，開放全國口徑最大的廿四吋反射式望遠鏡，以及其他小型的專業折射式望遠鏡，供民眾觀看彗星，並將望遠鏡所拍攝的一系列百武彗星現況及觀測資料送上網路，供天文愛好者參考，網路位址在http／／asweb.phy.ncu.edu.tw。

相關新聞刊五版

海陸兩會籲中共恢復協商

張京育：兩岸應是統一主民平和 標目終最岸兩是應一統主民平和：育京張
韋振韋：化主民解了應陸大 立獨異迴題問化主民解了應陸大：甫振韋

【記者何明國／台北報導】中共第三波軍事演習昨天結束，陸委會主委張京育和海基會董事長韋振甫昨天同時對大陸提出呼籲，張京育希望兩岸能儘速恢復到和平的狀態，重開兩岸兩會協商管道；韋振甫希望大陸由激情回到冷靜，了解「民主化」和「獨立」不同，兩岸問題終要回到溝通、協商的原點。

張京育昨天出席中、日「中國大陸問題」研討會受訪時表示，現在兩岸應是對話，不是對抗，是相互協助發展關係，不是鬥爭。他說，中共軍事演習昨天結束，希望兩岸儘速恢復到中共去年七月開始演習之前的狀況，回復兩岸兩會的交流協商管道。

有關兩岸關係下一步的作為，張京育說，政府一直希望發展和平穩定、有建設性的兩岸關係，而經過這段波折，中共也需要一點時間來重新思考這段期間作為對兩岸關係所造成的負面效應。他說，總統大選剛完，我們還在觀察中共的反應，中共的反應會陸續出來，陸委會將據以研判，再決定下一步怎麼做。

至於結束敵對狀態，張京育說，我方內部尚須先凝聚共識，做好事前準備和磋商，因此兩岸應先儘速恢復既有的兩會協商管道。

張京育在研討會致開幕詞時表示，中國的和平民主統一應是兩岸最終的目標。未來中國統一的最佳途徑，應該是兩岸先完成文化與經濟的融合，制度的接軌，再完成政治的統一。此一目標需要兩岸朝野共同以耐心、誠意及努力來達成。

韋振甫在昨天的海基會董監事會議上呼籲，中共第三波軍事演習昨天落幕，該是大家由激情回到冷靜的時候。大陸方面應了解「民主化問題」與「獨立問題」截然不同，兩岸問題終究要回到溝通、協商的原點，並以和平、理性及相互體諒的心情謀求解決。

韋振甫說，中共軍事演習使兩岸問題高度國際化，海基會希望今後能邀請大陸戰略、外事及科技的學者專家來台參訪，就亞太地區的安全及兩岸共同利益交換意見，希望大家了解台海如果發生不測，對所有人都不利。他說，兩岸協商管道未恢復前，由這類研討會從旁溝通，應有助營造結束兩岸敵對的氣氛。

韋振甫表示，兩岸都追求統一，但沒有時間表，過程中在經貿、社會、文教的交流有很多協商空間，應彼此尊重、和平相處。而且兩岸應進行政策性對話，兩岸有必要就和平協議的簽定進行真誠對話，取得共識。

相關新聞刊三版

要聞
施明德訪林郝 肯定兩人貢獻 2
財理
選後慶祝行情 股市開高走平 18
南島民族音樂 下月盛大研討 35
●立院今復會 朝野展開攻防動員 2
●劉兆玄：優先考慮兩岸直接通話 3
●高中入學辦法 省市可自行規劃 6
●育幼院老師殺死院童後服毒獲救 7

今日天氣

市北台 16°C - 22°C 20%率機雨降	市竹新 16°C - 22°C 10%率機雨降
市中台 17°C - 25°C 0%率機雨降	市雄高 19°C - 28°C 0%率機雨降

市股回眸

數指權加 5067.51 億總交成 465.1億 0.96

統一發票中獎號碼 刊六版

石鑽記宏
包退包換
經營34年
首重信用
榮獲台北市政府頒發不二價優良商店金牌獎
石鑽記宏
北市羅斯福路一段80號
TEL：3936644・3918765
早上11:00～晚上8:00
(每周日公休)
購買七日內
買貴了退錢
不滿意包換

恭賀
李登輝 先生 當選
連戰 先生
中華民國第九任 總統 副總統
以民之所欲
長在我心，
經營大台灣，
建立新中原。

中華民國工商協進會
理事長 韋濂松 敬
暨全體理監事
中華民國全國商業總會
理事長 王又曾 賀
暨全體理監事