元萬千六至寬放 額金陸大資投 小中業企

資投業事或司公設地三第在須才 上以元美萬百兩陸大資投來未 檻門低降法修擬部濟經

【記者華英惠／台北報導】經濟部放寬赴大陸投資條件，中小企業在大陸投資金額限制自現行台幣四千萬元提高為六千萬元；經濟部投審會也計畫修法將現行赴大陸投資金額在一百萬美元以上，須在第三地區設立公司或事業投資，降低門檻為兩百萬美元以上的投資，才須在第三地區設立公司或事業投資。

雖然兩岸情勢緊張，但經濟部長江丙坤仍強調，放寬兩岸經貿交流的限制，擴大許可赴大陸間接投資範圍，研究改採許可、報備併行制，並改為負面表列方式，放寬前往大陸投資規定。

為落實兩岸經貿交流為主軸，並將大陸視為發展腹地，經濟部所屬各單位近來檢討放寬兩岸經貿交流措施及應修法規。目前經濟部主管的兩岸經貿法規共五項，其中四項為配合開放的兩岸經貿政策將大幅翻修，經濟部投審會執行秘書蔡練生強調，真正對台商有幫助的是修法，而非個案的配合。

至於中小企業赴大陸投資，目前有相對金額的限制，即在大陸的投資不能超過國內的投資金額，目前中小企業資本額的認定標準調整為六千萬元，因此赴大陸投資金額限制也提高為六千萬元。

蔡練生表示，現行赴大陸投資案件中，兩百萬美元以下者約占百分之七十五，未來放寬規定後，兩百萬美元以下的投資，不須在第三地區設立公司或事業，有助於大多數赴大陸投資的台商。不過蔡練生強調，這項改變將與陸委會等單位溝通後，再修改法規。

現行不必修法，將先放寬的措施包括：放寬間接赴大陸投資限制，凡申請在兩百萬美元以下的投資，授權投審會主任委員逕行核定；以往中小企業赴大陸投資，規定在大陸的投資額應在四千萬元以下，目前放寬為六千萬元以下；大陸經貿人員來台作業簡化，審核時間自六十天縮短為四十至四十五天。

至於將修改的兩岸經貿法規包括：「在大陸地區從事投資或技術合作許可辦法」第四條，將現行一百萬美元以上赴大陸投資，須在第三地區設立公司或事業投資，降低門檻為兩百萬美元以上。

至於「大陸地區產業技術引進許可辦法」也將放寬標準，加速引進。蔡練生表示，目前申請引進大陸地區技術的案子不多，主要是缺乏中介團體。

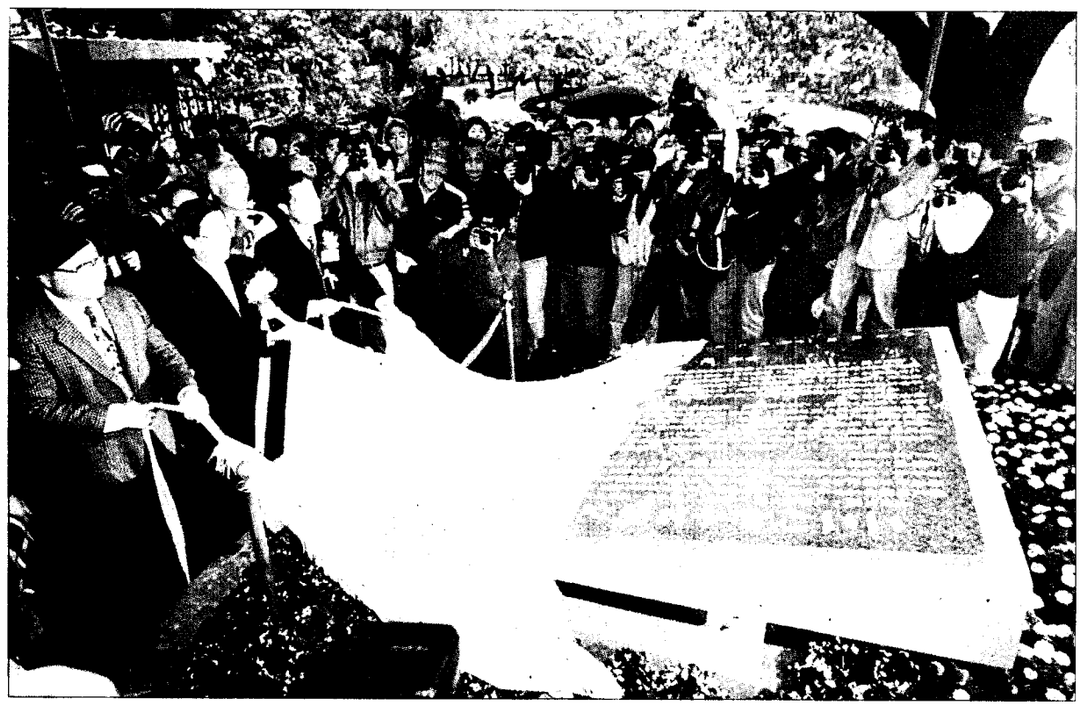

名易式正園公新北台
幕揭文碑念紀八二二
為名更式正天昨園公新北台➡長市北台，園公平和八二二為同共表代屬家者難受與扁水陳版二刊聞新。幕揭文碑園公平和影攝／明秀林者記

彰濱工業區擬建港 闢第二亞太營運特區

考慮在崙尾水道出口開發工業港 特區設於崙尾區 腹地達一千一百多公頃 六月展開評估規劃

【記者丁萬鳴／台北報導】經濟部工業局計畫在彰濱工業區開發工業港，闢建第二亞太營運特區，解決政府推動亞太營運特區所面臨的法律、土地、勞力、兩岸投資貿易、直航和基礎設施問題。

為加速落實台灣成為亞太營運中心，經建會原則決定在台中港設置亞太營運特區，但台中港可供特區使用的土地面積僅兩百五十公頃，發展空間有限。工業局計畫在彰濱工業區開發工業港，闢建第二亞太營運特區，滿足營運特區功能發揮擴大後的需要。

工業局已在彰濱籌設鋼鐵工業專業區，鋼鐵和區內大型投資案業者，以及地方政府為了爭取設置自由貿易區，都一再向經濟部反映爭取彰濱開港。加上彰濱全部開發完成後，面積達三千六百多公頃，已達建港的經濟規模。工業局說，依目前開發進度，未來兩年內可開發四百多公頃的土地供亞太營運特區使用。

負責規劃亞太營運特區的工業局表示，亞太營運特區是希望解決發展台灣成為亞太營運中心所面臨的法律、土地、勞力、兩岸投資貿易直航、基礎設施不足五大問題。彰濱工業區已規劃電廠，有西濱快、速道路通過，隔離水道等公共設施完善，具備闢建亞太營運特區所需的硬體配備。

由於台灣地區各大港口已無足夠腹地闢建營運特區，工業局初步規劃，考慮在彰濱工業區崙尾水道的出口，修改防波堤設計，開發工業港，營運特區設在彰濱工業區的崙尾區，腹地廣達一千一百多公頃。

彰濱工業區在規畫之初原來就計畫設置工業港，後因台中港擔心彰濱開港會分散台中港營運業務，反對彰濱開港而作罷。目前台中港吞吐量已達三千萬公噸以上，接近飽和。

工業局將於近日內和交通部航政司、台灣省政府協商，討論開港事宜，預定今年六月即開港事宜，預定今年六月即可對建港的細節和工程技術展開評估規劃。工業局說，營運特區是針對兩岸特殊形勢，為善意回應大陸而設計，因此，彰濱開港的進程和規劃，端視兩岸關係未來變化發展隨時調整。

【記者江健男／彰化報導】經濟部計畫在彰化濱海工業區開闢工業港，把彰濱納入台中港亞太營運中心特區的一環，彰化縣長阮剛猛昨天表示全力支持，願全配合經濟部相關規劃；他還希望交通部也同意把中部國際機場設在彰濱漢寶區。

復恢速迅盼 道管通溝會兩岸兩：育京張

展進質實有能才係關岸兩 下氛氣平和調強 委主會委陸任接昨

【記者尹乃馨／台北報導】行政院長連戰及新任的內閣首長宣誓典禮昨天上午在總統府舉行，典禮由李登輝總統主持，立法院長劉松藩、司法院長施啟揚、考試院長邱創煥、監察院代院長鄭水枝及多位首長在場觀禮。這次內閣改組，除張京育以政務委員兼陸委會主委，是新的人事任命外，其餘內閣成員未變動。

這次新的內閣任命過程較以往迅速。國民黨中常會昨天上午無異議通過連戰提出的新內閣名單，以及張京育出任新職的人事案；接近中午時分，連戰及新任內閣首長就在總統府舉行宣誓典禮，趕在明天連戰施政報告前完成內閣改組。

【記者何明國、尹乃馨、陳鳳馨／台北報導】新任陸委會主委張京育昨天接任，行政院副院長徐立德監交致詞表示，這段期間兩岸關係困頓，希望張京育主委重新展開，使兩岸關係往前推進。而在稍後舉行的記者會中，張京育強調，在和平氣氛下兩岸關係才能有實質進展，希望兩岸間不要有任何不平和作為出現。

至於張京育的新任命是否有「過渡」考量，徐立德表示，這要看五月份新閣揆的意見。

對於未來大陸政策的作為，張京育說他不便具體表示，但他認為，兩岸關係在總統大選後，新就任的總統應該會有新的政策宣示，陸委會將據以執行。他說，現在大陸工作具體作法應是創造氣氛讓兩岸海基會、海協會人員見面，見了面後很多事情自然可以展開。

張京育希望兩岸兩會之間的溝通管道能夠迅速恢復，正常運作。他說，唯有透過不斷溝通才能增進彼此認識，避免不必要的誤解，促進彼此的利益。

對於中共的軍事演習，張京育說，中共的軍事演習有他們主觀設定的目標，對我們而言，它「就是一場演習」，我們推展憲政不應因此受到影響。

【特派記者賴錦宏／北京二十八日電】對於張京育接任陸委會主任委員，中共官員今天表示，過去「很少聽說這個人」。中共官員表示，張京育當上陸委會主委後是否能對現時兩岸關係有何影響，還很難說，因為現在不是誰當了這個職位，就能在兩岸關係上發揮什麼作用。

相關新聞刊二版

穩定股市 壽險業將「同時進場」

勞退基金投資股票上限提高為卅% 公營行庫穩定基金決設「專戶」操盤

【記者徐碧華、徐國淦、王鴻薇／台北報導】政府端出「穩定股市基金」利多措施，銀彈竟不敵子彈，股市連續四天收黑，昨天又跌十八點四五點，有關單位再接再厲，昨天再陸續推出連串措施，包括勞工退休基金監理委員會通過將投資股票上限由百分之廿提高至百分之卅，且不限第一類股；公營行庫部分的穩定基金也決定改以「專戶」方式集中火力操作。

另外，股市穩定基金中最受矚目的壽險業者昨天召開會議決定，壽險業全部分配額度為六百零四億元，未來壽險業將在專案小組開會後「同時進場」。

壽險業是根據各家公司的資產大小分配額度，其中以國泰人壽和新光人壽分配額度最高，分別為三百五十億元及一百四十億元，兩者即占總額度的八成一。昨天就已有四家壽險公司進場四億七百萬元。據了解，昨天進場最多的是新光人壽，金額達三億多元。

勞退基金方面，目前基金計有九百五十億元，修正後可動支購買股票金額將達二百八十五億元。另據指出，為配合該項修正，委員會也決議將現行可信用貸款額度由現今的五十億元放寬至一百億元。據指出，迄今勞退基金投入股票僅八十億元，盈虧互抵。

勞退基金監理委員會主任委員、勞委會副主委王三重昨天也對勞退基金投入股市虧損如何填補提出說明。他指出，依規定，勞退基金的運用不得低於當地銀行二年定期存款利率計算的收益，目前保證收益為百分之七點零六二五，如運用所得未達最低收益時，由國庫補足差額，勞工及企業主不會面臨虧損風險。

行政院經建會財務處長葉明峯昨天也指出，公營行庫部分的穩定股市基金已經決定設立「專戶」，集中火力；同時七人小組也會檢討操作技巧。「股市穩定基金」穩定股市的功能可望逐漸發揮效果。

相關新聞刊三版

搭大選順風車 總統餅熱賣 5
美共和黨初選 亞利桑納州 富比世獲勝 10
葛萊美獎 今天揭曉 21
●不反台獨？周仲南卯上陳履安 2
●總統猜猜猜 千萬大贈獎 6
●鳳山四人命案 一涉案人自首 7
●亞歐高峯會議題 泰國同意讓步 10

市北台	市竹新
14°C - 20°C	14°C - 20°C
40%率機雨降	10%率機雨降
市中台	市雄高
14°C - 24°C	15°C - 26°C
0%率機雨降	0%率機雨降

數指權加 4751.19
值總交成 125.5億
15.45

行政院新聞局出版事業登記局版臺誌字第壹壹貳玖號
中華郵政台字第五九四號執照登記為第二類新聞紙類
UNITED DAILY NEWS
創辦人 王惕吾
發行人 王效蘭
今天十二大張 每份訂價拾伍元
第壹陸壹玖伍號
地址：(110)台北市忠孝東路四段五五五號
電話：總機：7681234．7601616
訂報：7654312
發行服務專線：080-212242
商業廣告：7615142
分類廣告：7636775
採訪中心：7689036
地方新聞中心：7689297

本報所刊文圖非經同意不得轉載

100% 法國技術
100% 合成機油
quartz 9000
道達爾潤滑油股份有限公司
TEL:(02)719-8201

何嘉仁生動活潑的教學方式
培養孩子自然而然
習慣兩種語言
何嘉仁美語

賀國立臺灣藝術學院
三專後在職進修班開辦！
3月3、4日報名
新春校友聯誼會(進修班招生說明)
時間：3月2日下午4點
地點：台北市中山南路5號
(教育部地下室餐廳)
校友會總會 敬啓
電話:02-2722200分機:552

花旗信用卡
如果，您擔憂失卡造成損失

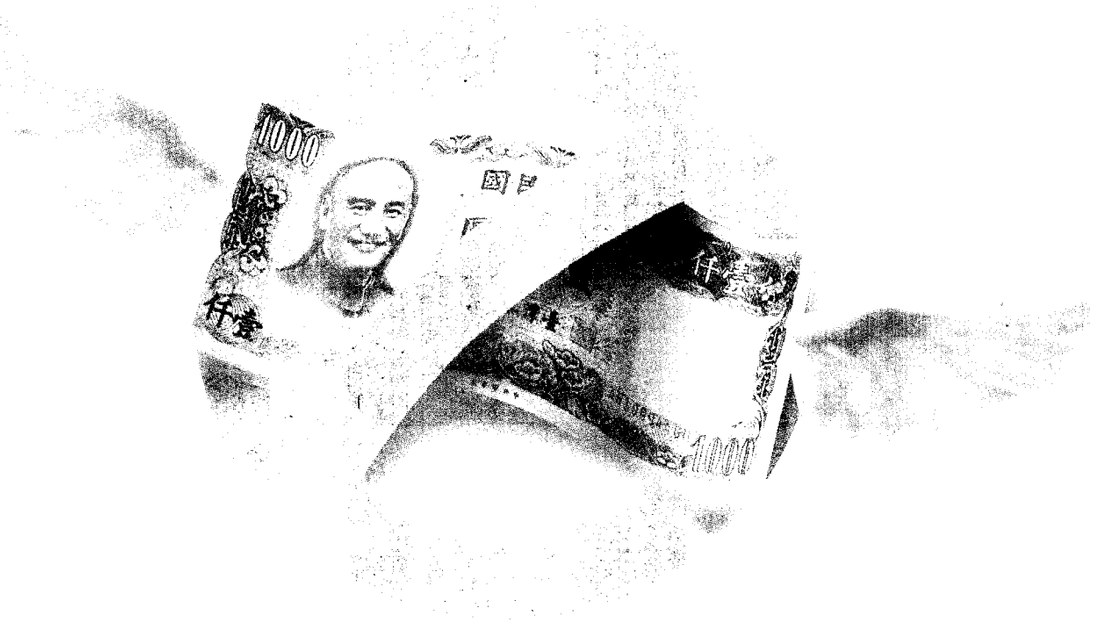

花旗信用卡「失卡免風險」，給您安全無虞的保障

唯有花旗信用卡
在掛失前後都提供您萬全保障

從您成為花旗信用卡會員開始，不論何時何地，均享有花旗信用卡「失卡免風險」服務：當花旗信用卡不慎遺失時，您只需一通電話即可辦理掛失，您完全不需負責。

花旗信用卡 24 小時提供掛失服務

最方便的是，不管您在何時何地失卡，皆可透過花旗 24 小時電話專人服務立即掛失，不需其他手續，既安全、迅速又便利。

花旗信用卡 24 小時迅速補發新卡

花旗信用卡特別提供失卡掛失後 24 小時緊急核發新卡的服務，讓您洽公、旅遊盡興如意，完全不受影響。

花旗信用卡－您手中最有保障的卡
花旗信用卡申請服務熱線
台北專線：(04) 375-6565　台南專線：(06) 229-4045
高雄專線：(07) 226-6808、723-6003
您也可向全省 7-ELEVEN 索取花旗信用卡申請表格

我想申請可提供「失卡免風險」完善保障的花旗信用卡，
請儘速寄份申請表格給我
姓名：　年齡：　性別：男 女
電話：(日)　(夜)
地址：
CDN0229
請您撥打免費諮詢專線：02-560-2933
CITIBANK
THE CITI NEVER SLEEPS