聯合報
行政院新聞局出版事業登記局版臺報字第壹壹壹貳玖號
中華郵政台字第五九四號執照登記為第一類新聞紙類
UNITED DAILY NEWS
創辦人　王惕吾
發行人　王效蘭
今天三大張　每份訂價拾伍元
第壹陸壹捌玖號
地址：(110)台北市忠孝東路四段五五五號
電話：總機：7681234・7601616
訂報：7654312
發行服務專線：080-212242
商業廣告：7615142
分類廣告：7636775
採訪中心：7689036
地方新聞中心：7689297
本報所刊文圖非經同意不得轉載

處理閣揆同意權 朝野立委今對決

李登輝親自動員 朝野雙方皆宣稱 國民黨昨晚表決決議書面審查 掌握八十四張以上支持票

【本報國會小組／綜合報導】立法院今天將處理行使閣揆同意權相關議題，朝野再度動員對決。直到今天凌晨為止，朝野仍然努力動員拉票固票。國民黨要求全體黨籍立委今天要固守議場，必要時挑燈夜戰也要在今天院會中完成審查。民進黨、新黨都堅持「倒連」立場，要求口頭審查和主席議事中立，否則不排除提出院長罷免案。

對於今天的審查狀況，國民黨與在野陣營都宣稱已經掌握了八十四張以上的支持選票；無黨籍聯盟則堅持要看今天的情勢，再做一致的決定。

立法院今天審查的程序，將包括確定程序委員與各委員會選舉時間、處理總統提名閣揆咨文、決定全院委員會舉行時間與下一次院會舉行時間；如能順利進入全院委員會審查程序，將包括推舉全院委員會主席、決定審查程序、進入審查程序，決定是否完成審查；如果也能順利完成全院委員會審查程序，才能進行下一次院會，處理實質投票的程序。

為了強化國民黨的動員力量，國民黨主席李登輝昨晚特別在中央黨部邀集黨籍立委，並強調對立法院行使閣揆同意權有信心，「沒有把握怎麼行？」李登輝並表示書面審查合法的看法；但是會中仍然進行表決，才以多數贊成書面審查的狀況下做成決議。

國民黨行政、立法部門昨天全面動員，行政部門舉行副首長會議、立法部門舉行黨團幹部會議，中央政策會進行行政、立法高層會議，以多元、多層次動員固票。昨天下午行政院長連戰約見原住民立委，原住民立委原則傾向支持連戰，更是讓國民黨軍心大振；但是到昨天深夜為止，立法院長劉松藩、副院長王金平、行政院副院長徐立德等高層人士仍在進行最後評估會議，顯示情勢緊張。

民進黨、新黨團昨天也以春節團拜名義，舉行黨團會議進行沙盤推演，研商對策。新黨立院黨團召集人郁慕明強調，反對連戰續任閣揆是在野黨的共識。民進黨團幹事長顏錦福表示，民進黨堅持退回由連戰續任閣揆的咨文，即使無法退回，也有與國民黨力辯行使閣揆同意權正當性的準備。民進黨高層人士施明德、許信良、張俊宏等人昨天深夜仍在進行串聯，動作不斷。

無黨籍立委昨晚集會決議，將堅持實質審查立場，並且將對閣揆同意權採取一致的態度，不願意隨著三黨黨團起舞。無黨籍聯盟認為，今天的院會議程將會十分混亂，無黨籍立委還不到表態的時候。原住民立委蔡中涵與瓦歷斯．貝林都表示，對於支持連戰仍持保留態度。

國民黨昨天初步決定的對策是，反對在野陣營處理總統提名咨文的要求，要求進行書面審查，並要在一天之內舉行兩次院會，一次全院委員會，「畢其功於一役」，並全權由中央政策會執行長饒穎奇臨場調度因應。劉松藩特別要求所有黨籍立委必須全天候固守議場，要有跨夜審查的準備。

圖為院立黨民國，烈激戰防攻野朝權意同揆閣席主黨民國，（圖左）票固員動部黨央中在晚昨。識共聚凝席出自親輝登李　票固　影攝／昇振盧者記

除了陳履安
您還能選誰?!

總統記者會今舉行

美CNN有線電視網向全球立即轉播

【記者黃玉振／台北報導】在總統大選正式開跑前一天，獲國民黨提名競選連任的李登輝總統今天下午將舉行一場盛大的「總統記者會」。美國CNN有線電視網將以現場立即轉播向全世界傳送記者會實況，這也是我國元首記者會首度透過國際媒體向全球「發聲」，對提高我國在國際的「能見度」應有相當正面意義。

今天的記者會下午三時在總統府大禮堂舉行，由總統府秘書長吳伯雄主持，全程將以國語問答，現場不設傳譯，記者會預定舉行一小時。據了解，李總統相當重視這次的記者會，相關幕僚也已針對媒體記者可能提問的各項問題蒐集「題庫」，進行模擬答問，預料深受國人和國際關注的兩岸關係問題、總統大選及國內重大政治議題等都將是熱門話題。

申請採訪總統記者會的中外記者達一百五十四人。CNN的實況轉播將委託麗莎同步有限公司同步英語翻譯播出，日本的TBS電視台，以及國內三家無線電視台，中天頻道（CTN）、超級電視台、無線衛星台（TVBS）、博新電視、華衛電視台等多家有線電視也將加入轉播戰。這也將是最多電視台現場轉播的一次總統記者會。

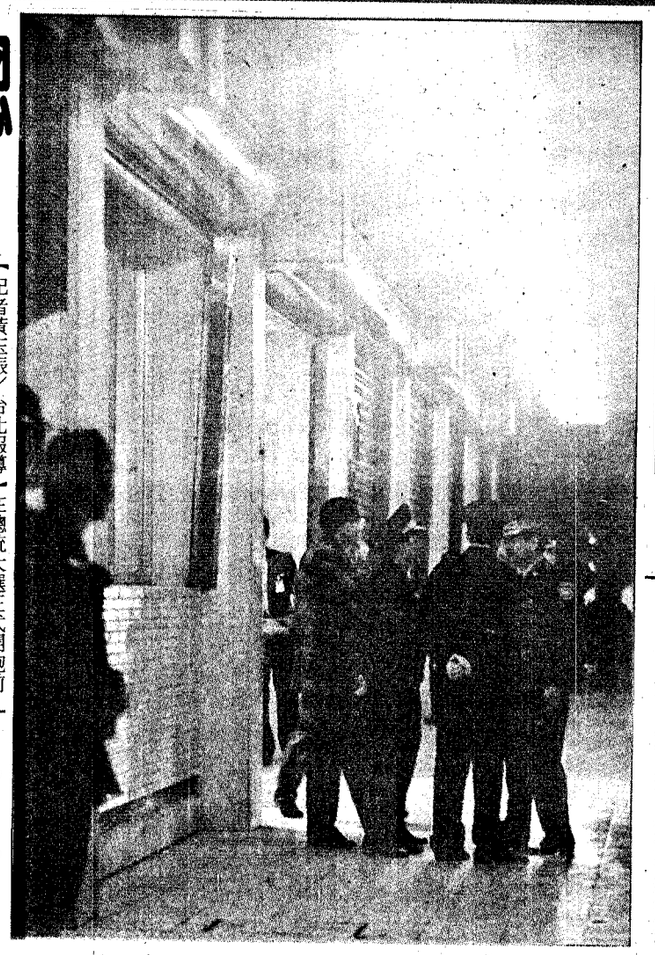

收假高速路壅塞

北濱、北宜、花東公路 都出現車潮

【本報記者／連線報導】昨天是春節連續假期最後一天，高速公路北上車道、北宜公路、北部濱海公路及花東公路，都出現塞車的車潮，高雄市的航空、鐵路和台汽站，也都擠滿了急於返回工作崗位的人潮。

高速公路局表示，廿五日（大年初七）高速公路仍將實施匝道儀控，管制時段為上午十時至下午六時，管制路段為斗南至頭份北上路段。

高速公路昨天全線暫停收費，並實施高乘載管制和人口匝道儀控管制，高乘載管制時間自上午十時至下午三時，管制開始時，因許多非高乘載車輛提前出發，加上中、北部天雨，斗南至三義路段車速僅在三十公里左右。下午一時後管制方顯效果，斗南以南路段可維持七十公里以上，豐原以北路段可維持八十公里左右，斗南至豐原路段車速約四十公里。

高乘載管制結束後，斗南以南、豐原以北路段車速維持順暢，中部路段因地區性車流混合長途車輛導致持續壅塞。

斗南到西螺段塞車嚴重，平均車速約二十到三十公里，不少駕駛人被塞得受不了而改走其他道路。

國道交通警察第四隊觀察塞車路段，發現以設有流動廁所的地點塞車最為嚴重。國道交通警察說，不少車輛駕駛為了上流動廁所方便而隨便停車，造成大塞車。

由於宜蘭縣推出歡樂宜蘭年活動，加上幾處現有的風景區頗受遊客歡迎，使得今年到宜蘭縣的遊客比往年多出數倍，昨天北濱和北宜公路也是車多擁擠。據統計，冬山河親水公園從初一至初四，總共湧入近四萬名遊客。

中共官員證實

中共本周內軍事演習

【本報記者／香港報導】中共官員日前證實，中共將在本周對台進行軍事演習，演習地點將在福建省福州沿海。中共官員透露，中共中央對台工作領導小組已作出「持續對台施壓」的決定，這將是今年對台工作的總原則。他強調，三月後中共對台的壓力仍不會放鬆。

中共官員表示，中共高層對「持續對台施壓」有充分的共識。目前無論是聲音較大的解放軍或較溫和的對台系統，都贊成並認為「施壓」，在加速統一進程上是有效果的。

因此，不管三月台灣的總統大選由何組候選人當選，中共將會繼續對台灣施壓。中共官員表示，過去許多大陸官員都說「三月之前兩岸關係不會有太大的好轉」，似乎把三月當成一個分水嶺。事實上，不管三月之前或之後，中共對台灣的壓力絕不會放鬆。中共已做好「長期施壓」的準備工作。

以軍事演習為例，閩浙沿海和東海軍事演習，將「有序地進行」。中共官員說，台灣去年至今的一連串舉動，促使中共中央決定把解決「台灣問題」放到議事前列，未來一段時間內中共軍事演習都將以對台演習為主。

【大陸新聞中心／香港報導】香港文匯報報導指出，今年春節福建出現許多不尋常現象。年前閩省公路上軍車、炮車轟轟而過，海灘上軍事裝備成排，連綿數十里，夜間機場時常關閉專供軍機起降；福建黨政要員春節慰問三軍的幾十年慣例，今年也取消了……軍事演習、兩岸關係成為福建新春的熱門話題。

文匯報說，大年廿九（上周六），福州機場還因軍機起降而關閉，民航班機因而晚點長達幾個小時。

地球村美日語
全天候美・日語環境
從初學到・流利留學
會話 發音 文法 商用 寫作 觀光 歌唱 密集 週末
學費制（雙）
所有課程・皆可參加
一卡在手・全省上課
洽詢專線一(02)5451111
基隆 仁二4246616 台北 站前3895146 台大3656161 忠孝7814535 士林8369156 中山5637500 松江5818598 敦化5148078 板橋9649146 永和9277906 桃園 中壢 新竹 豐原 台中 嘉義 台南 高雄 北縣 中華3345381 中正4252477 站前235-070 中正5257890 中港3261178 中正2201806 三民2282458 中山2250046 成功2296769 中山2518060
留(遊)學・外派 (02)3755960

金鼠迎春
企業開年
發卡最大，給您最好　中國信託信用卡
除非您不消費，不然……
別放過任何刷"中國信託信用卡"的機會
中國信託刷卡得利計劃，每消費30元即可
累積旅遊基金，輕鬆享受"國泰假期"
中國信託刷卡得利計劃
「中國信託刷卡得利計劃」，
刷卡積點輕鬆享受"國泰假期"！
現在起，從吃喝玩樂到食衣住行，請千萬把握刷「中國信託信用卡」的機會，您的花費將比別人更有價值！因為只要刷卡金額每滿30元，您就能累積如紅利般的點數回饋，每刷一筆就存一筆旅遊基金，當點數累積達二千點以上時，即可兌換『旅遊優惠券』，和家人一起輕鬆暢遊"國泰假期"，或將優惠券當作禮物轉送親友。把握每次刷卡機會，累積點數真的很容易！
跳躍式回饋優惠，積點愈多愈有利！
從下表您可以看出，當點數每跨越一個等級，可換得的優惠券張數就跳躍式的大幅增加！

累積點數	張數	相當於NT$現金價值
2,000	4	2,000
3,000	10	5,000
6,000	24	12,000
10,000	36	18,000

● 活動期間：即日起至民國85年8月31日
● 兌換時間：民國84年10月1日至民國86年1月31日
● 旅遊優惠券可折抵「國泰假期」各項行程最高金額NT$4000元
U850223
對了！我就是要完整服務的中國信託信用卡，請馬上寄一份申請書給我。
□普通國際卡　□金卡
我的姓名：
地址：
聯絡電話：(日)　(夜)
※填妥後，剪下寄回台北郵政信箱112-2號 中國信託信用卡總管理處 或請放大傳真至FAX：(02)713-7926・(02)713-7927
乘國泰遊香港，免費請您看「孤星淚」歌劇！
現在用中國信託信用卡購買國泰航空「香港萬象之都」，立即獲贈世界著名歌劇「孤星淚」劇票，限量200套，機會難得！當然，您可同時使用「刷卡得利計劃」所累積之500點紅利點數，折抵「萬象之都」行程費用，獲得雙重超值回饋。
參加此精美套裝行程除可自由選搭國泰航空台北香港或高雄香港往返及36家一流飯店住宿選擇外，還有賓士轎車機場來回接送、免費美式早餐、免費搭乘渡輪遊維多利亞港、贈送香港地下鐵乘車券乙張及"Supercity Saving"特惠商店手冊乙本…多項禮遇。
「孤星淚」香江之旅洽詢專線：(02)715-2333　(04)321-2999　(07)201-3166
國泰航空公司
快速發卡專線：(02)545-1234
我是我1234
台灣最大的發卡銀行
中國信託商業銀行
請向全省　索取申請表格
請撥下列各分行發卡專線或快速發卡專線，另可至全省分行辦理：
台北 02 761-8099　雙和 02 231-7699　板橋 02 965-5108　新莊 02 277-8023　三重 02 982-0108
中壢 03 427-2160　台中 04 220-0350　中港 04 328-1066　員林 04 831-2615　嘉義 05 225-7105
台南 06 241-0671　高雄 07 330-5006　三民 07 316-3981　花蓮 038 343-669