聯合報
UNITED DAILY NEWS
創辦人 王惕吾
發行人 王效蘭
今天十三大張 每份訂價拾元
第壹佰玖拾陸號
地址：(110)台北市忠孝東路四段五五五號
電話：總機：7681234・7601616
訂報：7654312
發行服務專線：080-212242
商業廣告：7615142
分類廣告：7636775
採訪中心：7689036
地方新聞中心：7689297
本報所刊文圖非經同意不得轉載
中華郵政台字第五九四號執照登記為第二類新聞紙類
行政院新聞局出版事業登記局版臺誌字第零零貳玖號

李登輝：訪美致不影響兩岸關係

指中共媒體抨擊實在是有智慧的人國中對人國中非常成熟的態度 現狀際實解了慧智有應層階導領共中信相

【記者謝公秉／台北報導】國民黨李登輝主席昨天強調，他以國家元首身分赴美私人訪問，絕非要製造「兩個中國」或搞「台獨」，所以，此行不致影響兩岸關係的發展。李主席非表示，對大陸領導階層充分了解此行實際狀況深具信心；中共媒體的抨擊實非中國人對中國人的態度。

海基會董事長辜振甫昨天在中常會中提出臨時動議，肯定李主席訪美的意義。他表示，李總統訪美之行，成功地表達了我中華民國二千一百萬人的心聲，成就卓越，這次訪問深具歷史性的地位和意義；更重要的是，李總統在歐林講座演講中，明確宣示我基本國策，有效消除中共對我方「台獨」的疑慮。

對於大陸方面動輒指控中華民國政府有「分裂主義」傾向，辜振甫表示，中國的分裂、分治是鐵的事實，中共應以務實的心態面對此一事實。辜振甫並引述行政院長連戰的話說，未來中國大陸可能成為我最大的貿易夥伴、最重要的順差來源，如何以經貿為主軸，雙方皆秉持中國人幫助中國人的立場，共謀兩岸雙贏的局面，是中共方面應三思的問題。

針對辜振甫的談話，李主席指出，此次訪美，尤其是中共新華社和人民日報發表評論之後，有很多人對大陸的態度表示憂心，中共內部意見也很分歧。李主席指出，人民日報、新華社等對他訪美之行的抨擊，實非中國人對中國人應有的態度。

李主席說，事實上，他本人已一再表明，赴美訪問絕非要搞「兩個中國」或「台獨」，希望兩岸未來以經貿為主軸，加強發展良性互動關係。李主席重申，希望辜汪會談照原訂計畫進行。

李主席指出，「我們說的話都是誠心誠意的」。他表示，他本人此次訪美不會造成兩岸關係的惡化，中共領導階層應有智慧了解，不會有所爭議；對大陸的領導階層能了解他此次訪美的實際狀況，李主席表示深具信心。

李主席最後表示，中華民國在國民黨四十年的領導下，各方面都有長足的進步，這是二千一百萬同胞大家共同努力的成果，這些事實都應讓國際社會有所認知和了解。

相關新聞刊二版

法國宣布九月起進行八次核試爆

席哈克表示明秋再簽禁止核試條約 美俄日紐等國紛表遺憾譴責

【本報綜合巴黎十四日外電報導】法國總統席哈克昨天宣布，為了確保法國核子武器的可靠性，法國計畫九月起在南太平洋再進行八次核子試爆，但法國一定會在明年秋季簽署國際禁止核試條約。雖然這項宣布引起各國政府及國際環保團體強烈的抗議與譴責，法國態度仍十分堅定，表示此事關係法國國家安全，不容第三者干預。

席哈克昨天在上任以來首度的記者會上宣布，法國專家一致向他建議，「為了確保法國嚇阻武力的安全性與可靠性」，繼續進行核子試爆絕對有必要，因為電腦模擬試爆仍無法取代實地的核試。最重要的是，民間和軍事專家都向他保證，這些擬議中的核子試爆不會破壞環境。

席哈克說，法國預定進行八次核試，時間從今年九月開始，最遲到一九九六年五月結束，可能的話，結束的時間還會提前。此後所有進一步的測試均將改為在實驗室用電腦模擬進行。他還說，結束這一連串核子試爆後，法國便會簽署國際禁止核試條約。他說：「法國有誠意在一九九六年秋簽署這項條約，絕無任何保留。」

法國前總統密特朗在一九九二年春宣布，願追隨英、俄、美等國腳步，暫時中止核子試爆，俾國際禁止核試條約的談判能順利進行。但位居全球第五大核武國的中共，仍不理會國際輿論，執意繼續試爆。

席哈克在記者會上說，他在宣布之前已將這項決定告知澳洲和紐西蘭，但紐西蘭外長麥肯能否認事先收到法國的通知。他說：「本人對事情演變至此甚感難過。這項決定非但罔顧南太平洋地區及澳洲和紐西蘭兩國的感覺，也對世界各國的關切置若罔聞。」

美國和俄國表示，他們對席哈克這項決定深感遺憾，日本也譴責法國背叛了非核國家之信賴，位於南太平洋的澳洲和紐西蘭兩國更進一步宣布凍結與巴黎當局的軍事關係。

國際環保團體「綠色和平」組織立即發表聲明加以譴責，並將席哈克宣布法國恢復核子試爆消息這天定名為「黑色的星期二」。「綠色和平」旗艦「彩虹戰士二號」目前正開往太平洋的莫魯洛亞環礁，準備以一切手段阻止法國的核試。

一九八五年，法國為阻止「綠色和平」組織阻撓他們在太平洋的核試，曾派秘勤人員在紐西蘭奧克蘭港將「彩虹戰士一號」擊沉，造成一名船員喪生。兩名法國特勤幹員因此案身陷囹圄。

相關新聞刊五、九版

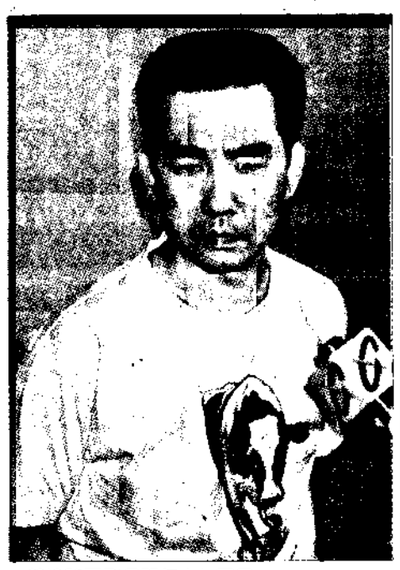

舉槍號頭列名榜年十七國民，後年四十亡逃，國羅陳的犯要。網落市雄高在天昨

網落者

影攝／實美者記

鎮勒人擄的刑死處求方被被庭開天昨，龍江紀告被案票撕為圖。逃脫顯撥子男名一由後。頭鏡的時網落他初當

脫逃者

片照料資報本

網落國耀陳犯要擊槍

煞雙命亡稱並伍雙楊與 年四十亡逃 睡夢中在高市就擒 彈槍批大出起被

【記者蔡政諺、黃寅／高雄報導】國民黨李登輝主席昨天在中常會中提出臨時動議，肯定李主席訪美的意義。他表示，李總統訪美之行，成功地表達了我中華民國二千一百萬人的心聲，成就卓越，這次訪問深具歷史性的地位和意義；更重要的是，李總統在歐林講座演講中，明確宣示我基本國策，有效消除中共對我方「台獨」的疑慮。

對於大陸方面動輒指控中華民國政府有「分裂主義」傾向，辜振甫表示，中國的分裂、分治是鐵的事實，中共應以務實的心態面對此一事實。辜振甫並引述行政院長連戰的話說，未來中國大陸可能成為我最大的貿易夥伴、最重要的順差來源，如何以經貿為主軸，雙方皆秉持中國人幫助中國人的立場，共謀兩岸雙贏的局面，是中共方面應三思的問題。

針對辜振甫的談話，李主席指出，此次訪美，尤其是中共新華社和人民日報發表評論之後，有很多人對大陸的態度表示憂心，中共內部意見也很分歧。李主席指出，人民日報、新華社等對他訪美之行的抨擊，實非中國人對中國人應有的態度。

李主席說，事實上，他本人已一再表明，赴美訪問絕非要搞「兩個中國」或「台獨」，希望兩岸未來以經貿為主軸，加強發展良性互動關係。李主席重申，希望辜汪會談照原訂計畫進行。

李主席指出，「我們說的話都是誠心誠意的」。他表示，他本人此次訪美不會造成兩岸關係的惡化，中共領導階層應有智慧了解，不會有所爭議；對大陸的領導階層能了解他此次訪美的實際狀況，李主席表示深具信心。

李主席最後表示，中華民國在國民黨四十年的領導下，各方面都有長足的進步，這是二千一百萬同胞大家共同努力的成果，這些事實都應讓國際社會有所認知和了解。

相關新聞刊二版

擄人撕票被告 紀江龍掙脫手銬逃逸

被檢方求處死刑 出庭還押時在新竹看守所衝下警備車由一騎士接走 警方全面通緝

【記者林家琛／新竹報導】因擄人勒贖撕票被檢察官求處死刑的紀江龍，昨天下午在新竹地方法院開庭法警還押時，掙脫手銬衝下警備車，奔跑約五十公尺由預先等候的男子以機車接應脫逃。新竹地院已發布通緝令，通報警方全面追捕。

被害人張忠傑的親友擔心張家遭屬安危，盼警方預作防範。

新竹地方法院書記官長陳茂哲表示，紀江龍在該院門口上戒護車時，與另三名重案被告銬在一起，紀江龍銬在中間，左右手均有手銬分別與另一名被告銬住，但是沒有上腳鐐。戒護車由法院開到新竹看守所，車程不到十分鐘，不知紀江龍何以能在這麼短的時間內掙脫雙手手銬脫逃，將追問與紀江龍銬在一起的另三名被告說明。而法警如有戒護疏失，也將追究責任。

據指出，廿一歲的紀江龍過去受雇鴻傑建設公司，被控因見老闆張忠傑家境富有，而在三月廿四日駕駛友人轎車，戴頭罩，在新竹市建功國小停車場旁以玩具槍抵住張忠傑，並用塑膠袋罩住他的頭部後，載往該市客雅山公墓捆綁手腳，另用膠布貼住張忠傑眼、口，載回光復路住處旁，換開自己的車子，再開到客雅山公墓錄音，翌日向張忠傑家屬勒贖五百萬元。

由於張忠傑曾扯下眼睛上的膠帶，紀江龍懷疑被他認出，而將他勒死，然後就近埋屍附近墳地。三月廿日紀江龍落網，向警方坦承犯行。新竹地檢署檢察官認為紀江龍罪無可逭，依擄人勒贖而故意殺人罪提起公訴，並求處極刑。

新竹地院法官鄧振球昨天下午四時提訊紀江龍後命令還押，五時廿分紀江龍與其他案件共九名被告，在法院門口由八名法警戒護送上警備車；紀江龍與還押新竹看守所的另三名被告銬在一起。他們上車後，副警長范綱祺與法警曹德成、彭國城、鄭明枝隨車押解。

警備車先開到少年監獄，法警彭國城與鄭明枝下車護押五名被告少年進監，隨後警備車再開進隔鄰的看守所大門，停在服務台旁，法警曹德成率先下車戒護。四名被告原應魚貫隨後下車，未料紀江龍掙脫雙手手銬，衝下警備車，把曹德成推倒，一往敵開的看守所大門逃逸，曹德成立即追捕，並猛吹警哨，三名看守所管理員見狀協助追趕，留守警備車的副警長范綱祺迅速關上車門，防止其他被告脫逃。

法警曹德成追趕時，由於天雨路滑，在看守所門前導盲磚上摔了一跤，看守所管理員自後緊追，但已來不及，眼看著紀江龍跳上在新竹市延平路等候的機車，被一名男子載往經國路方向逃逸。法警立即通報警網在各路口攔截但無所獲。

不過，有人向警方表示，法院警備車押解五名被告進入少監後，警備車直接停靠在新竹看守所門口，與看守所成直角，並未開進看守所鐵門內。

另外，警方發現紀江龍並非打開手銬，而是掙脫的。而從紀江龍脫逃有人接應一事研判，建商張忠傑被勒贖撕票案，嫌犯可能不僅紀江龍一人，可能有共犯。

床頭一個皮包內起出兩把九〇手槍以及四十發子彈，其中一把已上膛。警方同時還起出一本護照及一張變造的身分證，但名字都不是陳耀國。

警方除了同時將陳耀國的徐姓同居人一併帶回偵訊，並押著陳耀國到高雄縣鳳山市五甲南榮路二百六十六號五樓他租的房子搜查，又搜到烏茲衝鋒槍、九〇手槍各兩把，和一個裝滿子彈的手提袋。經清點，裡面有各式子彈一千五百五十發。

警方調查，陳耀國居住的房子是以徐姓同居人名義購進，價值一千九百七十五萬元。他以「吳高祥」名義住在該處約兩年，同時擁有賓士六百等四輛高級汽車，家中裝潢豪華，酒櫃中擺滿高級洋酒。

根據警方資料，陳耀國逃亡期間，民國七十三、四年間一度潛逃國外，民國七十七年回國，八十年才在高雄市購屋落戶。在十四年的逃亡期間，他至少涉及十三件重大刑案，其中包括台南市遠東舞廳前的警匪槍戰、嘉義縣布袋鎮的警匪追逐戰、高雄市雪莉舞廳槍擊案，以及高雄市保安大隊前巡佐左高峰與歹徒槍戰案等，但這些案件因已發生多時，警方將借提他深掌握的資料也有限，警方將借提他深人追查，並追查他所有的大批軍火來源。

相關新聞刊三版

台大巨蛋下周動工 6
高齡社會問題浮現 勞動市場生態變遷 39
新聞提綱
●李總統訪問康大獲約新聞
●鄭雅美涉嫌殺害同居人分屍
●民調：中彰投縣市長及立委表現
●國中小學課程標準實施要點公布 5 4 3 2

市北台 23°C - 27°C 90%降雨機率
市中台 23°C - 27°C 90%降雨機率
市竹新 22°C - 27°C 90%降雨機率
市雄高 24°C - 27°C 80%降雨機率

市股台北
數指權加 5413.74
99.96
總成交成 350.1 億

無敵 英文必備字彙 新階6000字 電子書
首創單字永久記憶法，6段進階，4重步驟，強化單字記憶能力，讓專家精選6000字，從此成為您的永久字彙，英文程度輕鬆精進！
數位小家 新上市
6段進階，穩紮穩打 原書The New Horizon Ladder Dictionary，由「美國新聞總署」以科學方法統計英文字彙的使用頻率，精選出最重要的6000常用字，並委託名學者John Robert Shaw編纂，簡明生動，內容以千字為單位，分為6段進階等級，讓您可以從使用頻率最高，也是最重要的第一階1000字學起，逐步進階擴大字彙能力；如此循序漸進學習，若能掌握活用前3000字，英文即達中等程度，學會6000字成為永久字彙，則英文程度已臻高標準！
IC卡電子書 M1002 The New Horizon Ladder Dictionary 英文必備字彙 新階 6000 字
特惠價：1490元
4重步驟，循環記憶
等級設定 → 真人發音 → 英英／英漢雙解 → 互動檢測
步驟1—自我等級設定，強化練字記憶能力
可依個人英文程度，設定學習等級，循序學習、逐步奠基。
步驟2—真人發音，強化正確發音記憶能力
真人發音有如英語老師親臨指導，可放心聽學、背誦。
步驟3—英英／英漢雙解，用英文強化英文記憶
淺顯生動的英英及英漢解釋，幫助您習慣英語思考，字彙使用更豐富、更正確。
步驟4—互動式遊戲，以回憶法檢測個人記憶成果
自行設定測試等級，並顯示成績，輕鬆中重複加強單字記憶。
聯考高分急救藥方
主療效：高中、大專聯考英文高標！　副療效：段考、模擬考、週考……每考每勝！
珍　方：熟讀無敵必備字彙「新階6000字」基礎1000字(LEVEL 1)
劑　量：國中生必讀LEVEL 1、2　高中生必讀LEVEL 1、2、3
實　證：依80－83年間聯考試題用字分析顯示，大專聯考英文試題中之字彙，有81%係出自無敵必備字彙「新階6000字」之第一級1000字(LEVEL1)，高中聯考第一級的字彙，更高達89%！
熱讀掌握，聯考必勝！
無敵最暢銷電子書「英語900句型」現在送！
即日起凡購買無敵CD-65(特惠價8,900元)，就送您一片價值1,490元的「英語900句型」IC卡真人發音電子書，再送英文必備字彙「新階6000字」200元折價券一張；英文有一套就趁此刻，行動要快！
吳炳鍾教授極力推薦
特惠價：8900元
無敵電子書涵蓋辭典工具書、課業參考書、語文進修、名著精選及益智休閒，素質豐富多選擇。IC卡及磁片版同步發行，歡迎來電索取詳細目錄。服務電話：(02) 8801990
英業達集團 無敵商業股份有限公司 INVENTEC BESTA CO., LTD. 台北市士林區後港街118號7樓 TEL：880-1990 FAX：8801783
新竹市：(035) 300318　台中市：(04) 4619788　高雄市：(07) 3899788　郵政劃撥帳號：1357630-9
展示中心：SOGO百貨7F　新光三越南西店8F　新光三越站前店10F　環亞百貨B2　大統百貨8F　東帝士百貨7F
大立百貨　全省遠東百貨　明德春天百貨B2家電部　全省百貨公司家電部
全國電子專賣店　新學友書局　新瑞電器　光統書局
上新聯購　台灣泰一電氣　全省各大電子專賣店
無敵英文必備字彙「新階6000字」電子書特活
"字"閉症1 已經課註會標，還是不會讀，勉強讀出來也沒啥把握。
"字"閉症2 字典上的每個單字都想背，卻總是背不住、更背不完。
"字"閉症3 聽到一個很熟的關鍵字，就是想不起來。
"字"閉症4 寫一篇文章能用到的單字不超過百來個。
"字"閉症5 中文要怎麼說都知道，就是不知如何用英文表達。

無敵 CD-65 電腦閱讀辭典
告別英文"字"閉症