聯合報
UNITED DAILY NEWS
行政院新聞局出版事業登記局版臺報字第零零貳玖號
中華郵政台字第五九四號執照登記為第一類新聞紙類
創辦人　王惕吾
發行人　王效蘭
今天十四大張　每份訂價拾元
第壹伍捌捌玖號
地址：(110)台北市忠孝東路四段五五五號
電話
總機：7681234．7601616
訂報：7654312
發行服務專線：080-212242
商業廣告：7615142
分類廣告：7636775
採訪中心：7689036
地方新聞中心：7689297
本報所刊文圖非經同意不得轉載

財團法人國泰綜合醫院聲明啟事

本院並未委託長生事業健診中心或其他任何醫療診所，在外招攬勞工健康檢查業務，亦未曾受託辦理前項業務之檢驗，請社會大眾明察。如有醫療院所冒用本院名稱，招攬前項業務，本院保留法律追訴權，特此聲明。

『尋人』
周福興　上海市人37.7.16.生
父喪（周瑞生）速連絡
（○二）九七七五一一○林
（○二）五五七六一○六蔡

南韓大邱瓦斯爆炸 逾百人喪生

地鐵施工不慎造成巨災 一八九人受傷約七十棟房屋損毀 金泳三下令各地緊急安全檢查

【本報綜合廿八日外電報導】南韓第三大城大邱一處地下鐵工地今天因為施工不慎，造成瓦斯外洩，並引發強烈的瓦斯爆炸，由於正值上午交通尖峰時刻，死傷非常慘重，已知至少有一百零三人喪生，一百八十九人受傷，約七十棟房屋嚴重受損，另有逾一百多輛大小汽車被大火燒毀或掉到坑洞內。

南韓總統金泳三對發生這起事故至感震驚，立刻指示總理李洪九全力處理善後，還下令對全國各地建築工地及危險的公共設施進行緊急安全檢查。

李洪九接奉命令後，除親往爆炸現場慰問死傷者及其家屬外，並召集內閣閣員舉行緊急會議，討論加強工地及公共場所安全措施及賠償受害人等事宜。

反對黨利用此一事件對政府大加撻伐，認為重大公共安全事故一再發生，充分顯示政府無能。鑑於地方選舉六月就要舉行，金泳三勢將面對極大的政治壓力。

大邱位於南韓首都漢城以南約二百三十公里，人口二百二十萬。此次發生爆炸的是市中心一段約四百公尺長的地下鐵工地。警方的初步調查顯示，事故是因人為疏失而引起。

據警方說，今天上午七時五十分左右，一名地下鐵建築工人操作怪手時，不慎挖斷都市瓦斯輸氣幹管，致大量瓦斯外洩到地下鐵工地，瓦斯觸及焊槍發出的火花，隨即發生強烈爆炸，並引發大火，火焰噴出數十公尺高。

大邱市政府指出，爆炸的確實原因尚待調查，但他們認為人為疏失的可能性很大。

爆炸現場位於交通繁忙的要道路口，由於正值上午上班及上學時刻，路上車輛極多，強大的爆震把覆蓋施工開挖路面的數百片厚重鋼板及其下的支撐鋼樑炸得四處亂飛，有的甚至飛到六樓屋頂及數十公尺之外。

約二十部汽車被炸得面目全非，另有一百輛轎車及巴士掉到十公尺深的工地內。路口數十棟建築嚴重受損，附近還有不少房屋的窗戶破裂，整個地區電力中斷，水管破裂，場面一片混亂。

由於現場附近有數所學校，因此死傷者中除了上班族以外，大半都是學生。當局已出動現役及後備部隊協助救災，並設立緊急救難中心。目前共有約二千五百名軍警及消防人員在工地坑洞搜尋身陷其中的人。

這是南韓承平時期最嚴重的爆炸事故，也是南韓不到五個月間第二次發生嚴重瓦斯爆炸。去年十二月漢城市中心發生瓦斯地下貯槽爆炸事件，造成十二人死亡，數十人受傷，一百五十人無家可歸。

最近一年來，南韓公共安全事故頻傳，不計今天的災變，連串災害已奪走數十條人命，使民眾對政府維護公共安全的能力多所質疑。

相關新聞刊三版

協尋呂旺枝
另有答謝
父親病故
見報速回
03-3343588
03-3237655

修約談判告一段落 台港航約明起延長半年

雙方達成半年後修約為多家指定的共識 航約跨越九七大限為談判重點也獲港方認同

【記者楊羽雯、李忠／台北—香港連線報導】台港航約今天到期，台港雙方代表經半年密切的接觸後，昨天決定原約自明天起延長半年，並達成「半年後完成修約為多家指定」的共識；航約跨越九七大限的談判重點，也獲對方認同。

交通部民航局長蔡清彥表示，本階段諮商結果是採取權宜措施，所以原約延至十月廿九日，半年內雙方每個月檢討港方在多家指定議題上的進展。

台港航權談判一直被我方視作香港九七大限後，台港關係維繫的重要指標，目前在兩岸關係呈現膠著之際，我方爭取到港府認同修約為「多家指定」，同時中英聯合小組同意航約跨九七大限，是一大利多。但據指出，目前航權談判問題上的障礙是：中共民航總局基於政治及經濟利益的需求，企圖介入台港航線經營，對於九七之後的台港關係注入變數。

台港航權修約談判昨天告一段落，我方是由台北市航空運輸商業同業公會（TAA）代表沈運曾，率華航、長榮及復興航空代表上談，港方由國泰航空副董事長蔡仁忠等人代表。國泰航空在諮商過程中，表示不拒絕我方建議的「多家指定」修約原則，但目前執行有相當困難，希望我方給予足夠時間先尋求內部的協調後，再進行新約簽署。

據指出，中英聯合小組已同意國泰與華航以現約續約五年，但不為我方接受；但我方所爭取的多家指定，成為中共民航總局介入台港航線的著力點，使國泰航空無法立即簽署新約。而由於港府堅持「港人治港」原則，應不會同意中共民航總局指派百分之百「中」資的中航介入台港線，國泰在半年內將與中共民航總局進行政治與經濟的角力，如果港府不能透過管道阻擋中共民航總局的意圖，就得介入中國航空（中航）經營。

蔡清彥表示，倘若半年後國泰航空與中共為多家指定問題仍僵持不下，可能採取削減國泰藉台港航線從台灣攬客上貨的航班額度（第五航權），或者國泰班機在台灣的過夜停站權，而殺傷力是雙向的，也就是華航也有可能被相同報復，但採取此舉的可能性很低。

中共民航總局有意在台港航權修約為多家指定後，指派中航加入台港航線，被港府指為違反香港基本法精神；但據了解，中英聯合小組代表「中」方的國務院系統，並沒有同意這個作法，而民航總局的意向只是某些人士出於商業利益考量的意見，並非出自政策，因此港府在半年內仍將就台港航權，與中共斡旋。

香港方面現有三家航空公司，其中華民航空只作貨運，港龍航空由國泰擁有，且主要業務放在拓展大陸線，故從未表達插手台港線意願，至於中國航空在一個多月前已向民航處申請註冊，成為香港航空公司，但審批日期則要六個月至八個月。

【記者何明國／台北報導】台港航約今天到期，新約談判又無結果，陸委會發言人高孔廉昨天重申政府對台港航約的既定立場，即希望新約能一簽五年，跨越九七年；多家指定參與飛航，除華航及國泰外，其他航空公司也能加入；由航空運輸同業公會出面簽約。

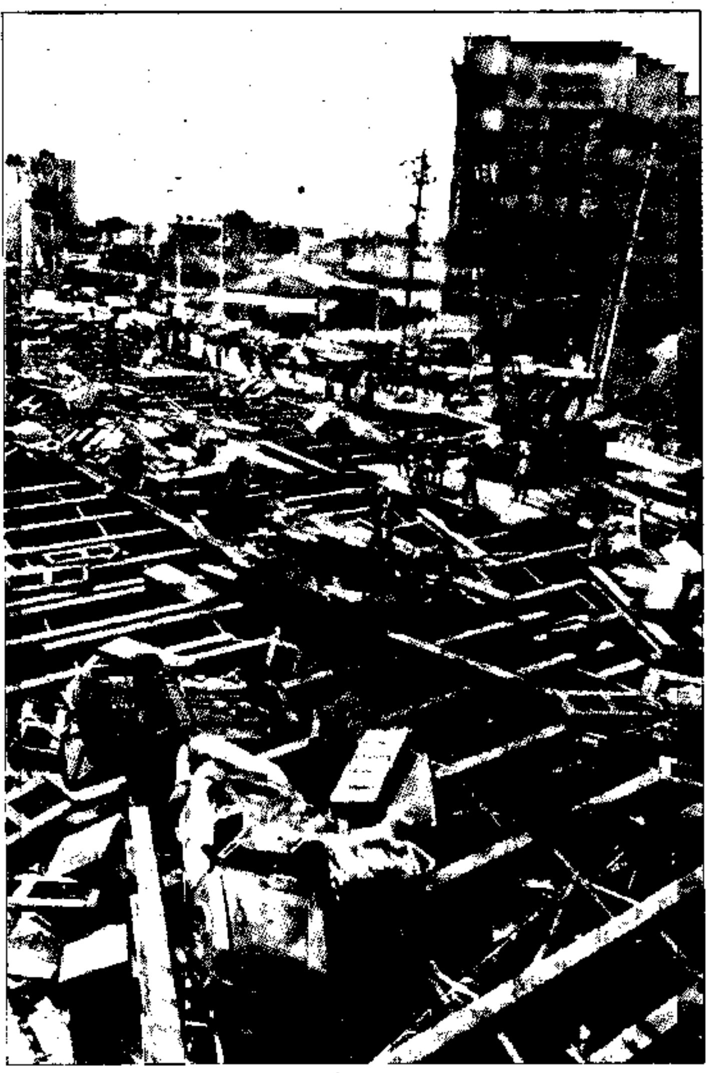

大邱驚爆

南韓大邱市中心一處地下鐵工地，廿八日早晨交通尖峰時刻發生瓦斯大爆炸後，炸得面目全非的汽車及鋼板、鋼樑散落四處，現場一片狼藉。（法新社）

海協會歡迎「李六條」

建議早日舉行二次辜汪會談、加強交流合作

【特派記者王玉燕／北京廿八日電】海協會今天以大陸民間團體身分，回應李登輝總統兩岸關係講話。海協會負責人對李總統提出「辜汪會談」及兩岸事務性商談，標誌著兩岸關係走入協商時代；以中華文化為基礎，加強兩岸交流；增進兩岸經貿往來，發展互利互補關係，表示肯定歡迎。

海協會回應「李六條」的具體建議是：早日舉行二次「辜汪會談」，海基、海協兩會領導人進行政策性對話，並形成制度；兩會以適當方式共同探討及配合兩岸如何繼承和發揚中華文化優秀傳統，加強文化交流；兩會盡快展開經濟、科技議題的商談，就加強兩岸經濟、科技、農業等各項交流與合作，深入交換意見。

有關二次「辜汪會談」議題，凡涉及兩岸同胞利益的、需要雙方配合或合作的重大問題，都可以作為政策性問題，由兩會領導人辜振甫、汪道涵進行廣泛、深入、充分的討論。海協會建議兩會應盡快舉行第四次「焦唐會談」，就二次「辜汪會談」正式會晤的時間、地點、議題、內容、參加人員等進行預備性磋商，作出安排。

海協會負責人表示，為落實兩岸經貿往來，兩會應盡早共同籌開有關主管人士以適當名義參加的民間性經濟交流會議。關於兩岸商務與航運的直接往來，海協會認為時機已成熟，不宜拖延。海協會願意與海基會在各自得到授權後，邀請兩岸主管部門的人士，以兩會專家身分，就此問題進行溝通，交換意見。

陳希同遭軟禁 北京情勢一度緊張

新華社證實陳引咎辭職 是對王寶森涉嫌經濟犯罪案負有不可推卸責任

【本報綜合北京廿八日外電報導】此間可靠消息人士今天說，中共北京市委書記陳希同昨晚在引咎辭職獲准之後，已立即遭到軟禁。

消息人士說，陳希同在昨晚他的辭職獲准消息正式宣布之後，即被公安人員押走。

要求匿名的中共官員說，陳希同本人並未涉及經濟犯罪。他的去職是為了要對北京副市長王寶森由於受到調查而自殺，陳希同和北京市長李其炎二人現任及過去的秘書被捕，以及首都鋼鐵公司在香港投資的兩家公司負責人周北方的被捕負責。

陳希同的去職曾使亞洲一些國家傳出北京已經戒嚴的消息，但美聯社記者說，北京今天看起來一切如常，並未見到軍隊調動，街頭上也沒有軍人。

中共上一次出現高級官員辭職，是一九八七年總書記胡耀邦的辭職，當時他是為大陸各地連續發生學生爭取民主的抗議示威負責。

【本報香港二十八日電】香港英文虎報廿八日報導，中共當局在宣布北京市委書記陳希同「引咎辭職」的同時，曾下令北京的解放軍和武警部隊全面警戒，北京的情勢一時十分緊張。

北京消息人士說，以中共總書記兼中央軍委主席江澤民為首的領導核心，所以下令軍隊警戒，是擔心在改組北京市領導班子時出現動亂，或是內部的對抗。

虎報說，數名北京消息人士都表示，北京全市已籠罩在一股不尋常的氣氛中。他們並表示，陳希同被迫辭職，以及對北京市整個領導班子進行改組，將使中共內部的緊張情勢升高，特別是最高領導人鄧小平日薄西山之際。

一名消息人士說，身為鄧小平指定的接班人，江澤民下令軍隊全面警戒，一方面顯示軍方對他的支持，一方面在展示他的接班人地位。

觀察家表示，江澤民迫切想建立他在中共領導層內的反腐敗形象，因此很願意在北京市的反腐敗工作上殺雞儆猴。

【大陸新聞中心／台北報導】中共官方新華社廿八日凌晨二點零二分證實，陳北京市委書記陳希同因對前北京市副市長王寶森問題「負有不可推卸的責任」，於二十七日「引咎辭職」。

新華社在簡短的報導中說：「中共中央決定，由尉健行任北京市委委員、常委、書記，批准陳希同引咎辭去中共北京市委書記、常委、委員的職務。陳希同是因他對北京市發生王寶森問題，負有不可推卸的責任而引咎辭去北京市委書記的職務。」

報導並表示，王寶森涉嫌經濟違法犯罪案件，在有關部門對他進行調查時，自殺身亡。這個案件正由有關部門依法進行調查。

相關新聞刊二、十版

今日天氣

新竹市 22°C - 31°C 降雨機率0%
台北市 22°C - 32°C 降雨機率10%
高雄市 24°C - 33°C 降雨機率0%
台中市 22°C - 32°C 降雨機率0%

話題

法總統大選首輪領先者
喬斯潘接受本報系專訪
17

[illegible]

裕隆獲職籃元年總冠軍
領隊陳莉蓮剪籃網慶賀
24

新聞提要

- ●總統「不連任」談話 朝野解讀不同
- ●捷運板橋線工程又傳地層塌沉災變
- ●連戰決定加速衛星發射計畫
- ●南港區長陳廣涉嫌變相賣官被收押

9　6　3　2

昨日股市

加權指數
5825.99
↓72.54
成交總值
347.4億

投資興建／元利建設企業股份有限公司　建築規劃／劉祥宏建築師事務所　行銷企劃／大地通實業‧滿天厦廣告　安全管理／中興保全　工地地址／天母行義路146巷（萊爾富超商旁入）　服務電話／8747957（代表號）

森活 New-life

天母「森活」劉祥宏建築大師認爲：

最佳的住家型態應與自然結合一體，建築可以與自然對話、疏通，陽光和空氣可以自由對流，同時，擁有建築機能與視覺延伸的極致享受，才能真正符合人性化生活空間……天母「森活」天生就具備有特殊地利條件，三面環山，緊臨已成型的別墅社區。並與陽明山文化大學相互輝映，形成地標式的風格建築……

天母「森活」緊緊相依別墅鄰居，還擁有一座陽明山，不僅運氣也是福氣……

台北人嚮往的陽明山就在「森活」背後，貴族流域的礦溪就在門前，鄰居不是名人、政要，就是醫生、教授，優雅的環境配上不凡的鄰居，如果你是完美主義者，我們誠心邀你加入這名門行列……

鶴立別墅群中唯一14層空調景觀大樓
40坪～90坪純大戶，戶戶邊間，面面採光
●獨立冷暖空調系統●挑高5米5，及面寬17米2優雅立體門廳設計
●圓弧造型觀景陽台、戶戶双玄關
●24小時中興保全双重安全管制系統
●贈送擁有4座泳池、6座標準網球場8個球道高爾夫練習場之俱樂部金卡

貴賓特別服務
「森活」爲方便貴賓派有專車接送參觀本案及專員親送錄影帶及詳細說明資料府至貴敬請電洽。

森活
中山北路七段
中山北路六段
天母西路
天母東路

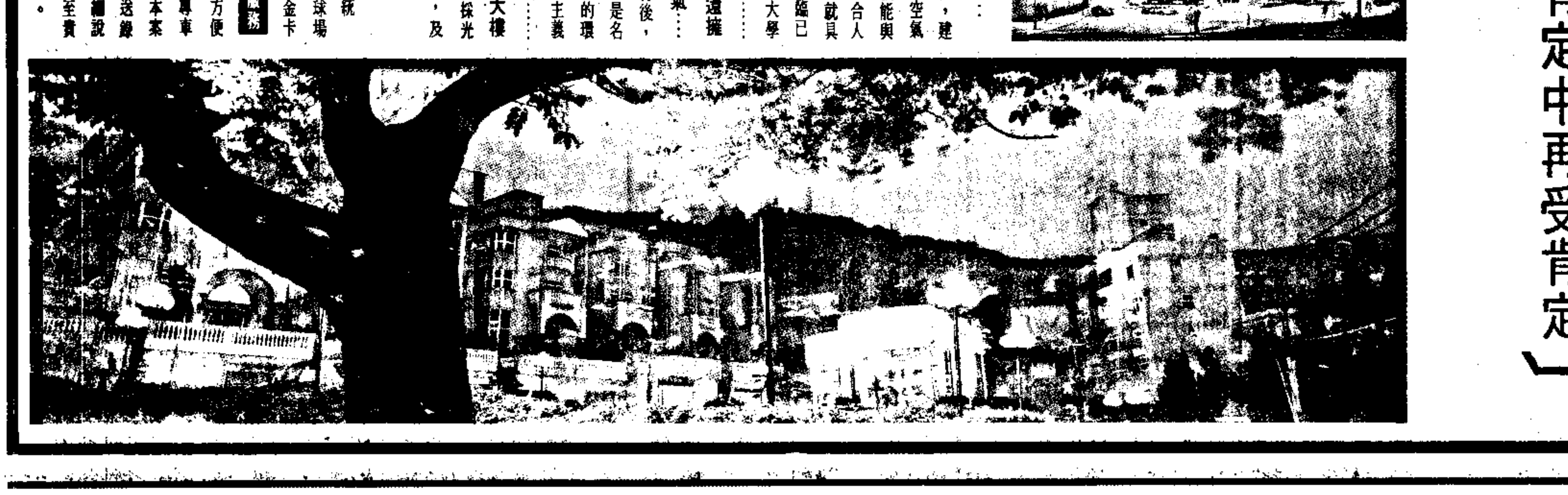

【擦亮眼看頂級遇名牌
元利機構肯定中再受肯定】

全國最具知名度五星級大飯店——凱悅飯店
全國最具智慧5A辦公大樓——震旦行
全國最具氣派國際商業中心——遠企中心

以上知名建築座標皆是一貫以精緻施工傳承的
元利機構承包水電工程向來堅持表裡一致的
施工品質頻頻贏得名牌信賴，頂級好評

元利建設創造高品質住宅，金獎閃亮，掌聲在響起
元利建設與劉祥宏建築師多年來合作無間的默契
為多個知名鉅案展現專業實力，優異的成績單一年比一年精采
不僅深受同行肯定在歷年建築金獎中，更大放光芒……

1988
大直國家 建築美屋獎

1990
東方荷蘭 建築金獅獎

1991
一道彩虹 建築金獅獎

1993
大地球廣場 建築金獎

1995
星馳市 建築金獎