聯合報
中部版
行政院新聞局出版事業登記局版臺業字第號
中華郵政台字第五九四號執照登記為第二類新聞紙類
創辦人 王惕吾
發行人 王效蘭
今天十三大張　每份訂價拾元
第壹伍柒肆伍號
地址：(40417)台中市健行路三二一號
電話：讀者服務：(04)2310786
訂報：(04)2313072
發行服務專線：080-212242
商業廣告：(04)2353119
分類廣告：(04)2364435
採訪中心：(04)2363000
本報所刊文圖非經同意不得轉載

# 布公案草額金付自診門保健

## 元十五百一診急 元十五付自外費號掛 診門般一療醫層基

【記者郭錦萍／台北報導】中央健康保險局籌備處昨天公布未來門診部分負擔的金額草案，未來不論實際醫療金額多少，到基層醫院所療看一般門診，除了掛號費之外，還要付部分負擔費用五十元，急診則是一律一百五十元，但到醫學中心看急診則要四百二十元。其他類別醫療的金額，因為大小醫院意見差距大，周六再議。

昨天健保局籌備處所提出的門診各級醫療院所部分負擔金額草案，共有三個替代案。基本上，不論是那一案，到基層醫療院所看病，在掛號費之外，都是自行負擔五十元。在急診的部分，則不受轉診制度的影響，到基層醫療院所或地區醫院一律一百五十元，到區域醫院要付二百一十元，到醫學中心掛急診則每次四百二十元。

可是在一般門診時，因每個人的病情及所做診療內容差異極大，部分負擔的金額應訂多少，爭議頗大。為此，健保局籌備處共擬了三個替代方案。第一案，不論疾病類別，只要不是免部分負擔的重大疾病，到地區以上醫院，如經基層醫師轉診，部分負擔都在一百七十元以下，若是不經轉診則到醫學中心要負擔四百二十元。

第二案則是將慢性病另外分出來，如果經轉診，一般疾病到各級醫院要花約五十元至一百四十元，不經轉診則要負擔三百五十元至九十元不等；需長期領藥的慢性病專案，經轉診到各級醫院花費在二百一十元至一百一十元，不經轉診則要付五百一十元至一百一十元。

而第三案則是再將昂貴檢查及門診手術的費用再分出來，如果採用這個方案，則民眾未來即使不經轉診到醫學中心只要繳二百一十元，但如果在醫院接受檢驗或手術，就必須再多支付三百元至一百一十元。

昨天健保局籌備處提出上列各案交由各社會團體討論，希望民眾能回歸基層醫療的基層醫師代表，贊成第二案，但醫學中心的代表則贊成第三案，由於醫界意見分歧，周六再討論。

# 創下銀行竊案金額最高紀錄 華銀遭竊九千多萬元

## 北市大稻埕分行 磚牆被鑿穿 金庫被破壞 警方研判歹徒至少四人 投票日晚上作案

【記者張錦弘／台北報導】華南銀行台北市大稻埕分行，昨天上午發現遭歹徒鑿穿金庫，偷走九千一百九十五萬元現款。警方研判，歹徒是於上周六省市長、省市議員選舉投開票日的晚上作案，犯案者至少有四人。由於同一類型的銀行金庫竊案，近一年來在台灣各地已發生多件，警方懷疑有一個專偷銀行金庫的集團持續作案，已由刑事警察局、台北市警察局成立專案小組偵辦。

華銀大稻埕分行金庫損失的金額，創下銀行被強盜及遭竊盜案件的最高紀錄，而這件竊案也是國內治安史上，除了少數幾件詐欺、貪汙及擄人勒贖案外，歹徒單次犯案得手贓款最鉅的犯罪案件。

警方說，昨天上午八時五十分許，台北市延平北路二段華銀大稻埕分行劉姓襄理輸入金庫控制箱密碼，開鐵門進入後，發現金庫內的一面磚牆及鋼筋水泥牆被鑿開一個小洞，天花板上的紅外線監視警報系統電線也被破壞，放在角落的一個現金櫃鐵門被撬開，經清點發現，原來存放在櫃內的近一億元現款中，被盜走九千一百九十五萬元千元鈔，只留下數百萬元五百、一百、五十元鈔票和硬幣。偷走的鈔票中，有部分為連號新鈔。

大同警分局刑事組獲報，會同台北市刑警大隊鑑識組人員到現場勘察，發現金庫緊鄰延平北路二段九十號的那面牆，被鑿穿一個長寬約三十公分的大洞，一條白色的新電線從洞口伸到金庫地板中央，旁邊擱著歹徒遺留下的作案工具，包括電鑽、電圓鋸、鐵剪、螺絲起子各一支，長短鐵撬三支，及一卷膠布、兩雙白色布手套。

另外，面向金庫門口內側左邊牆角的天花板，也被挖開一個長三十四公分，寬十一公分的洞，和新光保全公司連線、架在天花板上俯瞰整個金庫的紅外線警報器電線，也被剪斷。

警方再循著歹徒拉進金庫的白色新電線查察，發現電線源自延平北路二段八十八號的二樓施工工地，越過三樓頂天井，伸入九十號空屋三樓頂被挖空的女兒牆內，順著和銀行相隔的牆間間隙而下，到達金庫被挖空的外牆洞內；歹徒在女兒牆邊遺留一雙手套和一條麻繩；金庫三樓的外牆則留有兩個用粉筆畫的小圈圈。

新光保全公司案發後表示，上周六（三日）晚上九時二十七分和十一時，銀行金庫的警報器曾有兩次感應，值班保全人員趕到現場四周查看，發現銀行前後門都沒遭人破壞，所以只留下紀錄，沒向警方報案；保全人員說，由於金庫大門用的是「時間鎖定式密碼」，只有設定開庫時間的銀行人員，於鎖定時間輸入密碼才能開門，所以他們當時無法進入金庫查看。

除了保全公司曾接獲警訊，轄區大同警分局也在三日晚上兩度接到銀行自動報警系統的警訊，但警方打電話向銀行大樓的電工查問時，未查覺有任何異狀，還以為是警報裝置故障。

相關新聞刊三版

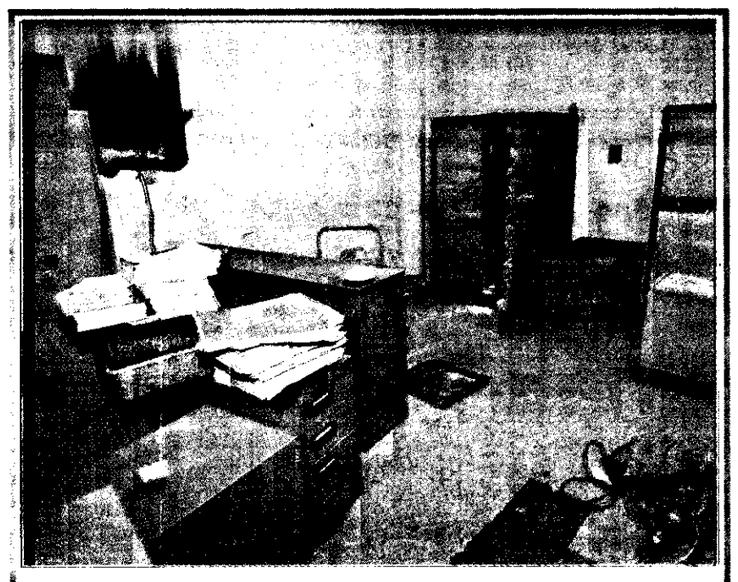

大個一了鑿賊竊被壁牆邊左，場現庫金行分埕稻大銀華的款巨竊失。上板地電案員工的案作徒歹，開洞門大櫃金角牆，洞

影攝／聯景吳春記

# 中美將合作生產民用小飛機

## 由台翔等六大廠商合資成立的「華陽航太投資公司」，初期投資一億美元。

【記者黃貴華／台北報導】在美國運輸部長裴納見證下，國內台翔、聯電、統一、慶豐、東雲和耀華等六大廠商合資成立「華陽航太投資公司」，將與美國史威靈飛機公司合作，在美國生產民用小飛機。這件中美民間投資案初期總金額約一億美元，是裴納訪台期間，第一件具體的合作投資案。

裴納指出，將來飛機主體在美國西維吉尼亞州生產、組合，可為西維吉尼亞州提供八百個員工就業機會，部分零件如機身、機翼在時機成熟時，在台灣生產。他說，台灣是美國非常重要的貿易伙伴，美國很重視，希望中美民間透過更多的合作機會，增進兩地情誼。

「華陽航太」將和史威靈公司合作生產五到七人座的SJ三〇噴射機，出售一百五十架F—十六戰鬥機給我國的美國洛克希德公司，也是預定股東之一。台灣主要是擔任提供資金，和參與經營管理的角色，透過長期合作方式，逐步引進技術。

台翔公司總經理孫道存昨天說，華陽公司發起人會議召開，也就是公司成立了，這件合作案正式生效。至於中美合作關係，將生效後，第一架飛機何時上市，則還要和史威靈公司再進一步協商。

華陽股東之一的聯華電子公司董事長曹興誠說，整個投資案只有新台幣廿幾億元，其實金額不大，但是透過投資關係，國內產業有機會跨入初級航太工業的經營管理，值得嘗試。

這件中美航太工業合作案，過程相當複雜，我國向洛克希德公司購買F—十六時，雙方曾有非正式協議，由洛克希德出資一千萬美元，我國出資四千八百萬美元，而史威靈公司以廠房、設備等資產，折抵成投資金額，三方合作生產區間小客機。

國內部分在經濟部主導下，邀集統一企業等六公司各出資一千萬或五百萬美元不等合組「華陽航太投資公司」，再以華陽公司為主體，到美國登記，申請為「Sino-Aerospace」投資公司轉投資史威靈公司。華陽公司說，如此迂迴的原因是為了節稅等考量。

至於洛克希德公司參與合作部分，最近傳回國內的消息是，洛克希德表示，公司的策略是不投資本業以外的事業，也就是除了軍用機外，民用機沒有意願，不過一千萬美元的投資，將以工業合作承諾金的名義，挹注這件中美航太工業合作案。

# 阿根廷海軍扣押我一漁船

## 「傑滿103」與阿有合作協議，在阿國經濟海域作業，遭驅逐艦追逐十二小時。

【本報綜合布宜諾斯艾利斯四日外電報導】阿根廷海軍說，在歷經十二個小時的追逐與警告射擊之後，阿根廷海軍今天扣押一艘涉嫌在阿國經濟領海禁區內非法作業的台灣拖網漁船。

阿根廷海軍發表聲明指出，阿根廷海軍驅逐艦「力士號」昨天發現三艘漁船在未獲核准的情況下，非法在距離阿根廷南部外海約一百一十公里處的水域內撈捕魷魚，在被發現之後，三艘拖網漁船均企圖逃逸，「力士號」立即追逐其中一艘，至今天上午，「力士號」上的一架直升機對這艘經查證名為「傑滿一〇三號」的台灣拖網漁船實施警告射擊，該船人員隨後投降，並被押往阿根廷港口。

【記者謝龍田／高雄報導】以聯合投資方式到阿根廷捕魚的高雄籍漁船「傑滿一〇三號」，船籍雖改為阿根廷，但船名一直未改，被阿國海軍誤認為侵入作業，前天在當地海域遭阿國海軍砲擊及扣押，船東已透過代理商營救。台灣區魷魚公會表示，這是誤會，獲釋應無困難。

高雄區漁會指出，七百八十三噸的「傑滿一〇三號」，去年十二月二十四日從高雄港出海，船員有二十六人，船長是顏天文。

台灣區魷魚公會指出，「傑滿一〇三號」前年參與阿國漁業合作，由於採聯合投資方式，船籍改為阿根廷，但船名未改。由於南非修船較阿根廷便宜，「傑滿一〇三號」今年八月間漁季結束後，曾到南非開普敦港整修，並於最近回到阿國海域，可能因此遭誤認是非法捕魚，船東已請代理商就近處理。

【記者季良玉／台北報導】行政院農委會昨天說，「傑滿一〇三」號，遭阿根廷海軍扣押，船上有廿六名船員，目前得知都平安。

農委會昨天根據外電報導查證，這艘漁船出事時間約在三日晚上七時到八時間，四日下午已被阿國海軍扣押進港。農委會說，依照往例，誤入海域遭扣押的漁船多以罰款解決，罰金大約五十萬美元，但這艘漁船和阿國簽有合作協議，可能罰金會輕一點。

交外住前天昨（左）納裴長部輸運國美
排安的部交外在。（右）復錢長部會拜部
國美，來以交斷美中了下留也，「談會國兩」如猶面場會拜項這，下

面畫「新」美中

影攝／雷建杜者記。面畫性史歷的部交外國我入跨長部閣內位一第

## 天日今

| 市竹新 | 市北台 |
|---|---|
| 19°C - 25°C | 19°C - 24°C |
| 0%降雨機率 | 20%降雨機率 |
| 市雄高 | 市中台 |
| 19°C - 26°C | 18°C - 27°C |
| 0%降雨機率 | 0%降雨機率 |

## 選聞專頁

6 路竹鄉代洪進生等十八人…省市大選首件賄選案起訴

17 國民黨及新黨提對廟殺選後省思民進黨侃侃而談

台中大里溪 鳥屍三百 部分遭射殺 部分死因可疑

南投樟平溪 魚屍上萬 是毒魚？還是廢水？

## 新聞要提

- 陳水扁：台北市政府將組「聯合內閣」
- 布希抵華 指美應續維持東亞軍事安全
- 新黨決推趙少康出任秘書長
- 股市大漲兩百七十多點

19 4 2 4

## 昨日市股

數指權加 6750.22 ↑270.40
值總交成 1038.9 億

功能完備、性能優越的NEC呼叫器擁有機種應有盡全：
日本同步上市，首創單鍵操作的NEO呼叫器、
視窗最大的DDP-8E呼叫器、
具備8種音樂響鈴設計的DDP-XL呼叫器、
輕、薄、短、小的DDP呼叫器、
靈敏超薄的名片型呼叫器，
以及世界第一台全中文顯示的CCDP呼叫器，
只有NEC，讓您真心滿意！

通信產品免費服務專線
080-221522
台灣NEC股份有限公司
台北市民權東路三段37號12樓
電話：(02)5150000
NEC

統一ADE大豆沙拉油
讓孩子在三餐中自然攝取維他命ADE

統一ADE大豆沙拉油

妳是不是常擔心孩子因偏食而妨礙健康及發育？而妳以爲拚命餵孩子吃各種維他命丸就會營養均衡？統一ADE大豆沙拉油建議妳，別再給孩子塡鴨式的營養，讓孩子在三餐中自然攝取營養。
統一ADE大豆沙拉油含豐富的維他命ADE，幫助妳的孩子保持好視力，強健骨骼的發展，皮膚紅潤，健康有活力。有了它，孩子能自自然然地吸收維他命ADE，營養均衡，再也不用擔心偏食的問題。
在家的營養隨便不得，有了統一ADE大豆沙拉油的照顧，讓妳的孩子贏在起跑點。

統一企業公司
PRESIDENT ENTERPRISES CORP.
飛向健康快樂的21世紀