聯合報
中部版
創辦人 王惕吾
發行人 王效蘭
今天十三大張 每份訂價拾元
第壹伍柒貳捌號
地址：(40417)台中市健行路三二一號
電話：讀者服務：(04)2310786
訂報：(04)2313072
發行服務專線：080-212242
商業廣告：(04)2353119
分類廣告：(04)2364435
採訪中心：(04)2363000
本報所刊文圖非經同意不得轉載
行政院新聞局出版事業登記局版臺業字第零零柒肆號
中華郵政台字第五九四號執照登記為第二類新聞紙類

金門誤擊事件 監委現場調查 確定無敵意

隔離訊問相關人員 認應檢討射擊紀律 金防部撤換失職營連長 小金門師長自請處分

【記者李木隆／金門報導】小金門守軍試射高砲誤擊廈門事件，引起兩岸關係的緊張，監察委員陳孟鈴、趙榮耀昨天前往肇事的小金門「前埔」砲陣地調查，肯定這是一次「無敵意的誤擊事件」，並要求金防部加強檢討作戰管制、火砲性能、軍情傳達等三方面的缺失。

陳孟鈴、趙榮耀昨天上午由陸軍副總司令葉競榮中將陪同到金門調查誤擊廈門事件，隨後在金防部司令官顏忠誠中將陪同下，搭乘「忠誠號」渡輪抵達小金門，直奔肇事的「前埔砲陣地」調查，同時在小金門師部聽取師長趙世璋的報告，以及逐一隔離訊問相關人員。

陳孟鈴及趙榮耀指出，這次四〇高砲出事，完全是兵整中心的士官長黃奎金和砲兵營長王道平沒有遵守射擊規範，士官長檢修出狀況的四〇高砲後，求好心切，並以他對火砲檢修的豐富經驗，在修護後二度要求試射，但未獲防空管制站營長謝祥來的同意，即在十四日上午九時起自行試射。

原本規定試射一律向南海面，但因考慮民航飛機起降的安全，而二度轉向，以檳榔嶼的方向為射向，並考慮射程而將最大射程四十五度仰角，提高十度到五十五度，以縮短距離。第一次連發試射高爆曳光彈二十八發時又卡彈，再度檢修後第二次試射時，營長王道平即再提高仰角到六十五度，射擊三十三發，順利測試完成，不曉得已射到廈門去了。

他們表示，對於是否同意試射，防空管制官與士官長的說法並不一致，管制官表示前後兩次根本都不同意試射，士官長另有要求只試射一發，但仍表示「我不能做主」未同意。但士官長則表示管制官說「好啦！好啦！」

監委指出，這種金防部還沒核准，砲就打出去，實在應該好好檢討「射擊的紀律問題」。

另外，監委批評軍方對火砲性能未能確實掌握，對四〇高砲的射程有說九千九百公尺、也有說九千二百公尺、到小金門軍方又說八千八百六十公尺，莫衷一是。而士官長黃奎金對於砲彈能射到廈門，表示想了三天都想不通。

兩位監委表示，此行目的已達到了，在調查中已給軍方一些壓力，並可向社會做一交代。將依照國防部提供的報告和此次調查報告，彙整後再提監察院國防委員會討論處理事宜。

【記者李木隆／金門報導】小金門高砲誤擊廈門事件，金防部撤換前埔砲陣地據點失職的營長和連長，而小金門師長趙世璋少將也向金防部自請處分。金防部政戰部主任唐雄飛對趙世璋自請處分一事，表示「一定會有個交代」。

監察委員陳孟鈴表示，小金門師長趙世璋在簡報時，當面向在座的陸軍副總司令葉競榮、金防部司令官提出「自請處分」案，他認為師長的自請處分案是金防部內部的事，不便表示意見。不過他覺得趙師長是滿坦蕩、有擔當、肯負責的將領。

另外，金防部也迅速撤換前埔砲陣地坦承過失的營長王道平和連長林得泰，並在昨天上午舉行新任營長、連長的佈達。

監委趙榮耀表示，師長、營長在調查時都表達勇於負責的態度，是非常優秀的軍人，在前線的官兵都非常辛苦，但是在兩岸關係非常微妙的時刻，應更加小心，一不小心就可能引發大的事件而肇禍。

相關新聞刊二版

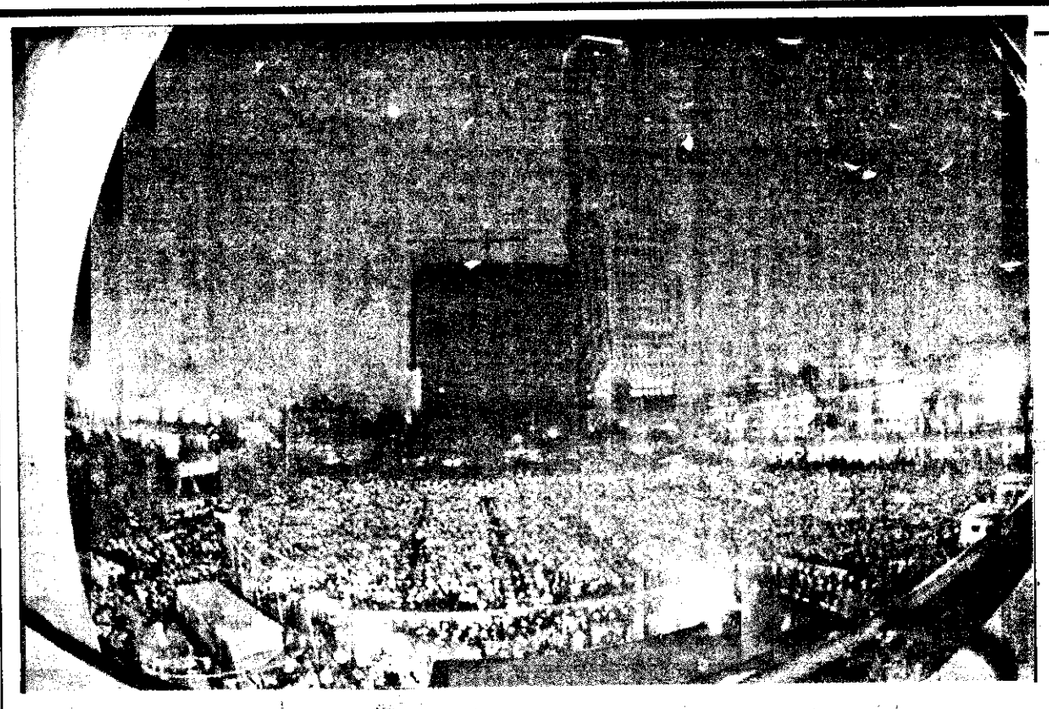

誰將入主港都？

誰將入主高雄市？高雄市長首場公辦政見會，昨在五十二層的世貿聯合國前愛國國小舉行，氣勢浩大。 記者陳明正／攝影

高北 市長選舉首場公辦政見會 烈熱氣氣

席缺扁水陳：市北 講聽人萬上：市高 見政表發人三 批互對捉吳張 錯交聲噓聲掌 斷不火砲星零

【本報記者／連線報導】台北市、高雄市改制後首次市長選舉昨天正式開跑，首場公辦政見會昨晚分別在北、高兩地舉行，在台北市士林區蘭雅國中舉行的政見會有一千多人聽講，四位台北市長候選人中，僅民進黨陳水扁未到場；高雄市的政見會吸引上萬市民參加，氣氛熱烈，五位候選人都到場發表政見，秩序井然。

台北市長四位候選人陳水扁、黃大洲、趙少康及紀榮治各有拜票造勢動作，選戰第一天的氣氛熱鬧非凡，鎖定的拉票對象也不盡相同，有的走訪公園、有的市場拉票，也有發表電視廣告與文宣。

昨晚參加台北市公辦政見會首先發言的候選人紀榮治到場時，沒有帶支持者在旁助勢，接著上台的黃大洲和最後到場的趙少康進場時，都獲得支持者鼓掌和加油聲助陣，雙方互比音量，場面氣氛熱烈；兩人離場時，支持者也立刻湧出會場。

等到趙少康離去時，排在最後一位發言的民進黨市長候選人陳水扁缺席，主席唱名三次以後陳仍未出現，宣布放音樂，會場頓時一片冷場，只剩工作人員和員警聽著音樂，「廿分鐘」過去，結束公辦政見會。

昨天政見會中，上台的三人在發表政見時，幾乎沒有交集，不過零星砲火不斷，紀榮治指出基隆河的新生地用來圖利財團，未用來作為市民休閒場所；黃大洲則痛批急統和急獨，並批評其他候選人只會造勢作秀；趙少康則左右開弓，抨擊國民黨是金權政治及陳水扁不敢參加公辦政見會。

高雄市的五位候選人中，除鄭德耀外，另四人昨天一大早就在競選總部擺開自己最滿意的陣勢，國民黨候選人吳敦義聚集各區後援會幹部升國旗後授旗；民進黨提名的市議員候選人都到張俊雄總部集合，升黨旗後轉往二二八紀念碑點燃火炬慢跑；無黨籍候選人施鐘鳴敲響國民黨是金權政治及陳水扁不敢參加公辦政見會。

高雄市的五位候選人中，除鄭德耀外，另四人昨天一大早就在競選總部擺開自己最滿意的陣勢，國民黨候選人吳敦義聚集各區後援會幹部升國旗後授旗；民進黨提名的市議員候選人都到張俊雄總部集合，升黨旗後轉往二二八紀念碑點燃火炬慢跑；無黨籍候選人施鐘鳴敲響借來的大鐘後出征；新黨候選人湯阿根與五位黨提名的市議員候選人鳴槍起跑；鄭德耀則披著候選人綵帶「深入敵陣」，拜訪吳敦義、張俊雄的競選總部。

晚上在愛國國小舉辦的第一場市長公辦政見會吸引上萬市民聽政見，感受睽違十七年的高雄市長選舉首戰的氣氛。

高雄市公辦政見會上，民進黨張俊雄和國民黨吳敦義之間，相互攻擊，台下觀眾有人鼓掌，也有人鼓譟，張俊雄針對市政缺失，猛烈批評吳敦義，吳敦義因在張俊雄之後發言，一一提出反駁，台下雖有人唱「反調」，吳敦義也毫不客氣的「回敬」，氣氛十分熱烈。

相關新聞刊三、四、五、六、七版

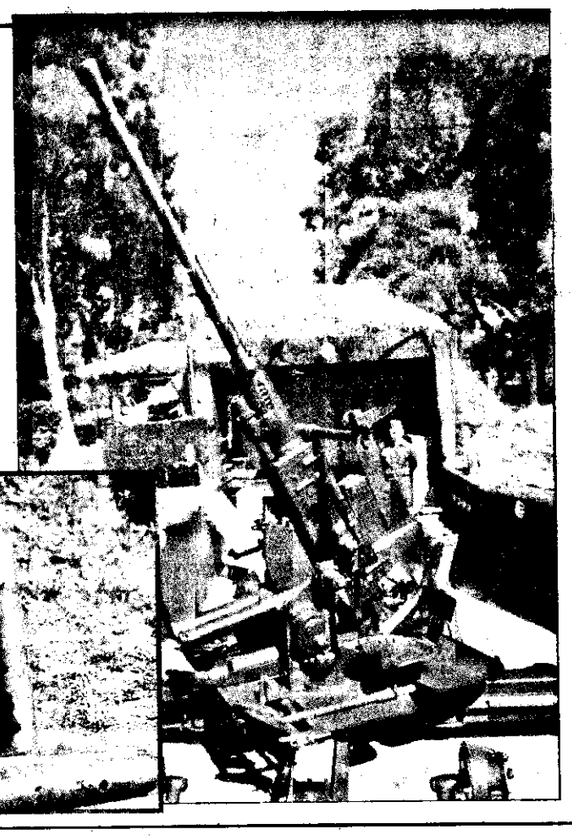

闖禍的高砲

小金門守軍「誤擊」廈門事件，就是這門四〇高砲闖的禍。下圖為四〇高砲射擊後留下的彈殼。 記者李木隆／攝影

輔助購屋貸款條件將大幅放寬

申請人年齡降為廿歲 最高額調為一三五萬元

【記者王鴻薇／台北報導】內政部日前通過「輔助人民貸款自購住宅辦法」，大幅放寬申請人條件及補助貸款金額，申請人年齡降為二十歲，優惠貸款最高金額由原一百五十萬元提高至二百二十五萬元。全案近期陳報行政院核定，預定明年元月實施。

新辦法同時放寬購屋期限，民眾購買成屋或是預售屋，可取得優惠貸款期限延至為兩年半。為免影響民眾權益，凡是列入等候名冊的民眾，所購住宅都可提出貸款申請。

內政部營建署表示，國宅興建趕不上民眾需求，因此政府以輔助人民自購住宅利息補貼方式解決民眾住的問題，民眾自購住宅的成本較國宅為高，因此以提高優惠貸款金額方式，減輕民眾購屋負擔。

營建署國宅組組長蕭家興表示，因應城鄉房價差距，未來將對貸款金額高者，給予較多的優惠貸款，其公式為：優惠貸款金額＝國民住宅基金提供部分之貸款金額＋（銀行核定之貸款金額－國民住宅基金提供部分之貸款金額）×二十%，即銀行貸款金額每高出國宅基金提供貸款金額一百萬元，就有二十萬元給予優惠貸款利率，直到優惠貸款金額達到國宅基金貸款的一點五倍。

據指出，目前優惠貸款金額最高一百五十萬元，提高後最高金額一百二十五萬元，但明年七月優惠貸款金額已決定提高為一百六十萬元，因此八十五年度起就變成二百四十萬元。

哈哈！
大力水手有菠菜！
我有媽媽買的維克命！

全新配方的維克命，依據每人每天營養素攝取量(RDA)配製而成，完整的提供你每日所需的維他命及礦物質，發動每一天的衝勁活力，為全家人的健康注入新能源。
全省屈臣氏、萬事、華特及各大藥局均售

維克命
全家健康新能源
總代理：吉時洋行 (02)721-2511
北市新聞廣字第8309552號

市竹新 20°C－27°C 10%率發雨降
市北台 20°C－26°C 50%率發雨降
市雄高 21°C－30°C 0%率發雨降
市中台 19°C－29°C 0%率發雨降

中縣有人涉賄選被收押
三黨篆理性選舉承諾書
李遠哲對選舉表示失望
3、4、5、6、7

催眠激發潛能
上班族加油有新招
營造用餐情趣
生活魔術師餐桌道具大觀
41 42 43 46 47

九二五案 朱高正等人被起訴
農委會考慮廢止坡地保育利用條例
勵攀：請拒絕危害小女生的應酬
巴勒斯坦警民衝突 十餘人喪生
17 10 9 2

股指權加 6350.71 ↑ 52.83
總成交 205.5億

逢甲 DELICIOUS FAMILY 仕廚家 美味可口的營養新家

逢甲當房東這次最輕鬆
算一算！比一比！小錢也可以"大大的好用"！

編號	坪數	訂金	簽約	工程期數	銀貸	總價
B18	6.52	2	3	期付3仟～4仟	47	68
B9	12.57	3	3	期付5仟～6仟	81	117
B7	15.13	3	3	期付6仟～7仟	98	141

單位／萬元

訂金2萬 總價68萬起 簽約3萬

上班族、房客族、學生族……荷包急轉彎！
就從五萬元開始成家計劃，只要一學期的房租費，自己當房東，身份加級！
房東族、媽媽族、投資族……收租做副業！
逢甲大學城川流不息的租屋人潮，台中第一位，只漲不跌的租金，便宜了你，肥了荷包！

人潮即錢潮，各位老闆都知道；
㊊逢甲大學商圈裏學生族、上班族交替不斷，開店的老闆們個個捨不得休假……

逢甲的老闆 最輕鬆！

熱銷成功特提前公開！
謹詹於 國曆11月20日 農曆10月10日 上午10時吉祥公開！
現場百萬卡司，熱鬧登場，有吃有喝大家一起來！

總價788萬起 到逢甲開店賺錢去

學生多、人潮多、商店多，
比台中市四期、五期多一倍的人潮，
卻賣您1/2的價格，
佔便宜趁現在！

㊊逢甲商圈裏的發財傳奇
●三坪的花店日入15,000～20,000元！
●小小炸雞攤位，二年後淨賺一棟透天大住宅！
●泡沫紅茶亭每天營業額是一部機車的行情！
超高的利益收入，造成一店難求的盛況；
你怎能再觀望?!

投資興建／宇祥建設・寶上建設・巧居建設 善造保證／寶祥營造
關係企業／寶山文化事業股份有限公司
行銷企劃／高上廣告・大牌廣告
接待中心／台中市西屯路・河南路口
搶購熱線／(04)2549818