聯合報
中華郵政台字第五九四號執照登記為第二類新聞紙類
行政院新聞局出版事業（局）版臺誌字第零零柒號
中部版
創辦人 王惕吾
發行人 王效蘭
今天十四大張　每份訂價拾元
第壹伍柒零零號
地址：(404)台中市健行路三二一號
電話：讀者服務：(04)2310786
訂報：(04)2313072
發行服務專線：080-212242
商業廣告：(04)2353119
分類廣告：(04)23644
採訪中心：(04)2363000
本報所刊文圖非經同意不得轉載

吳京遂盧逸峰被起訴

涉嫌炒作福昌股票

訴起被賄受嫌涉元聰許官法　刑徒年兩判改院高　案由自害妨及票股永達作炒控被遂京吳

【記者鍾沛東、高年億／台北報導】與股市炒手「美濃吳」吳京遂有關的三件案子，昨天分別由台灣高等法院、台北地檢署審結宣判及偵結起訴。吳京遂被控炒作達永股票及妨害自由案，高院撤銷十個月徒刑及緩刑的原判決，改判兩年有期徒刑；吳京遂等涉嫌炒作福昌股票案，檢察官依違反證交法罪嫌，將吳京遂、省議員盧逸峰等廿二人起訴；台北地方法院法官許聰元則因涉嫌收受吳京遂等的賄賂，予吳輕判，被依貪汙罪起訴。

有關福昌股票炒作案，台北地檢署主任檢察官謝榮盛認定，吳京遂與省議員盧逸峰、國際毒犯黃廣潔及黃新平等四人，涉嫌共同謀議及出資炒作福昌股票牟利，其中，盧出資兩億元占五分之二股，其他三人各占五分之一股。

檢察官除了將盧等四人起訴外，也將十三名證券公司營業員、空中交易站職員邱淑娟、吳京遂弟弟吳泰緯、心腹陳順隆、長江投資公司掛名負責人陳怡君及財務經理王伯良等十八人起訴。

有關法官許聰元貪汙案，檢察官認定，許聰元審理吳京遂被控炒作達永股票等案時，於今年二月廿一日在台北司法新、舊大廈之間的巷道，收受吳京遂透過心腹陳順隆送交的一百萬元賄款，事後即輕判吳京遂。

有關達永股票炒作案，吳京遂是被控在七十八年底炒作達永股票，短短的一個月時間，將達永股票由每股卅七元四角，拉抬到兩百零二元，後因拉抬無力，造成卅一億元的違約交割，期間，吳京遂又強迫達永公司派人員買回市場上的達永股票，因而被控妨害自由罪。

該案一審由台北地方法院法官許聰元審理時，許涉嫌收受吳京遂等的賄賂，判決吳十個月徒刑、緩刑五年。

台灣高等法院昨天撤銷一審判決，依違反證券交易法罪判處吳京遂三年六月徒刑，依八十年減刑條例減為一年九月，妨害自由部分判刑八月，減為四月，兩罪合併應執行兩年徒刑。吳京遂聆聽判決後，對判決不服，表示將提起上訴。

台灣高等法院改判的理由，主要是認為吳京遂在股市翻雲覆雨，拉抬股價，意圖暴利，因而造成鉅額違約交割，嚴重影響市場秩序，而且在一審審理中棄保潛逃，到案後，又飾詞狡辯，圖卸刑責，惡性不輕；另外，同案共犯張滔已被判刑一年五月執行完畢，一審判決吳京遂十月徒刑，並予緩刑，顯有不當。

相關新聞刊三版

郭晏生等三人退出國民黨

賄選案被判刑

林永能及張德榮兩議員跟進　強調現在聽到選舉就怕　年底不知如何輔選

【記者陳正喜／台中報導】台中市議長賄選案，台中地方法院前天一審宣判議長及十五位議員有罪後，引起涉案議員強烈反彈，議長郭晏生及林永能、張德榮等議員昨天宣布退出國民黨。郭議長目前還擔任台中市支持宋楚瑜競選省長後援會會長，他表示，他們十多位議員現在一聽到選舉就怕，年底選舉不曉得如何輔選，今後他們會很安靜地在議會為民服務，做好議員職責；林永能並在記者會中，當場燒掉萬證。

國民黨主席李登輝昨晚透過管道，向郭晏生轉達關懷慰問之意；省府主席宋楚瑜也曾打電話表示關切。

郭晏生數度帶著哽咽又憤慨的語氣說，他連任六屆市議員，包括兩任副議長，廿多年來為國家民主政治所做的努力，自認問心無愧，如今沒有的事仍被定罪，還連累那麼多的同事，內心感到相當痛苦，對不起這些以寶貴友情支持他的同仁。

郭議長指出，他是經由多數議員推薦而獲得黨部提名參選議長，如果像判決書所說，若有那麼多錢的話，為什麼當初多位原本向黨部推薦支持他的議員，到最後卻沒支持他。他反問難道一定要用金錢，議員間沒有寶貴的友情嗎？這種選擇性的辦案，不公平的待遇已傷害到他，一生的清白，因為國民黨中央的內鬥而被毀了。

他強調，在此受到如此無情的打擊，還能留在黨內嗎？此經過徹夜思考後，正式宣布離開國民黨，免得受到更大傷害。雖然對國民黨傷害很大，但這項選擇是無奈、痛苦的。

由於郭議長也擔任台中市支持宋楚瑜競選省長後援會的會長，是否會繼續輔選？郭議長說目前一聽到選舉就怕，因此年底不曉得如何輔選，今後十多位議員會很安靜地在議會服務，做好議員的職責。林永能議員支持議長的聲明。他說，以後只要是國民黨提名的絕不支持。

黃淑芬議員也批評司法單位在毫無證據下定議員的罪，且讓投給國民黨的有罪，帶給她的是項政治迫害，不排除退出國民黨的可能性；張德榮說，議長選舉支持國民黨的有罪，以後不敢再聽國民黨的話，最好的辦法就是離開國民黨；陳三井等人也批評司法判決不公。

相關新聞刊三版

銘大翁談約今局查調

達送昨書知通　切密係關案福洪及案國華與翁示顯證事

【記者高年億／台北報導】華國股票炒作案進入緊鑼密鼓階段，案情急遽升高。調查局台北市調查處昨天以公示送達約談通知書給華隆集團龍頭翁大銘，要求他於今天下午三時到案接受調查。據透露，由於種種事證顯示，翁大銘與洪福跳票事件和華國股票炒作案均有密切關連，台北地檢署檢察官周志榮指示調查人員務必「排除萬難」將翁大銘約談到案。

不過，因翁大銘具有立委身分，台北市調查處昨天即沙盤推演萬一翁大銘拒絕被約談的應變作法。調查人員決定，如果翁大銘不願到案協助調查，而事證又顯示翁大銘涉案，將採取類似約談省議員盧逸峰不到案的處理模式，逕將案子函送檢方偵辦。

據了解，台北市調處反覆過濾蒐證到的資料和截獲的線報後，發現李秀芬在案發後與金主協商的過程，雖然是由李秀芬和洪福證券公司的戴國煌、永豐證券公司的方慧華等人出面，但實際是由翁大銘主導。且洪福、永豐兩家證券公司也是華隆集團旗下的券商，顯示翁大銘與跳票事件和炒作案關係密切。

調查人員彙整搜索的結果，又發現洪福跳票事件及華國股票炒作案的重要資料在案發後，大都被迅速藏放在華隆集團大本營國華人壽大樓九樓翁大銘的住處或其它華隆集團的據點，其中還包括洪福證券公司開給金主的五十一張、總面額達十四餘億元支票。

台中市議會議長郭晏生昨天宣布退出國民黨。

影攝／文耿郭者記

傷17死32　塌崩橋大水聖漢江

台下他迫能可怒憤眾民　留慰獲辭請理總韓南　職撤長市城漢

【漢城特派員劉宗周／二十一日】南韓漢城市橫跨漢江上的聖水大橋，在今晨交通尖鋒時間突然崩塌五十公尺，使橋面上的車輛墜落江中，造成至少三十二人死亡、十七人受傷。救難人員在天黑後暫時撤離，但將派潛水人員漏夜搶救。

青瓦台發言人說，總理李榮德已經提出辭呈，以示對此案負起責任，金泳三總統已經暫予慰留。另外，漢城市長已因此事而遭撤換。

但政治分析家說，李榮德並不能因此就平安無事，因為民眾對此事的憤怒情緒，可能會迫使他下台。

金泳三總統要求徹底調查此事，及嚴懲應為此一慘案負責者。他並且召開內閣緊急會議，會後由政府發表聲明，對發生此一悲劇表示極度遺憾與震驚。金泳三總統也下令對包括橋樑在內的所有公共設施進行安全檢查。金泳三並且憤怒地指出，今天的這種悲劇是不應該在現代社會中發生的。

金泳三總統說：「我對此意外感到很震驚，特別是在我一再下令對全國所有重要橋樑進行安全檢查後，竟然還發生這種意外。」

內閣會議也決定先發給每位死者四百萬韓圜（約五千美元）的賠償金，以後可能還會再發給另外的賠償金。會議也決定緊急檢查南韓所有橋樑，以防再度發生類似悲劇。

漢城市政府二十日起開始修補這座大橋的橋面，今天早上橋面斷落後，調查人員立即趕抵現場調查此一修補橋面的工程。但一位負責督導橋面修補工程的市府官員說，工人只是以柏油填補橋面上的坑洞和裂痕，不可能造成橋面斷落，因為他們並未接觸到橋的結構體或橋柱。

另一位市府官員則在記者會上宣布，市府將全面檢查漢江上的所有十五座橋樑。他說，超過載重限制的卡車，以及每天擁擠交通所帶來的沈重負荷，可能使這座大橋負荷不起，但橋面斷落的真正原因，必須經過正式調查後才能斷定。

據已確認的當時情形，在聖水大橋第五、六節橋面斷落時墜入江中的公車曾打滾並壓過其他轎車，才造成傷亡慘重。

其中一部墜落的廂型車載了部分警察前往警察節慶祝大會接受表揚。這些受傷的警察都奮不顧身的從水中救起十多人。

聖水大橋長一千一百六十公尺，寬二十公尺，當年造價一百一十五億韓圜，橋齡十五年，是漢江上交通流量排名第九的大橋。這座橋的承載重量為十八噸，但往來車輛過多，經常超出此限制。

漢城南部住宅區的上班族，每天利用聖水大橋前往北部的商業區工作。

相關新聞刊十版

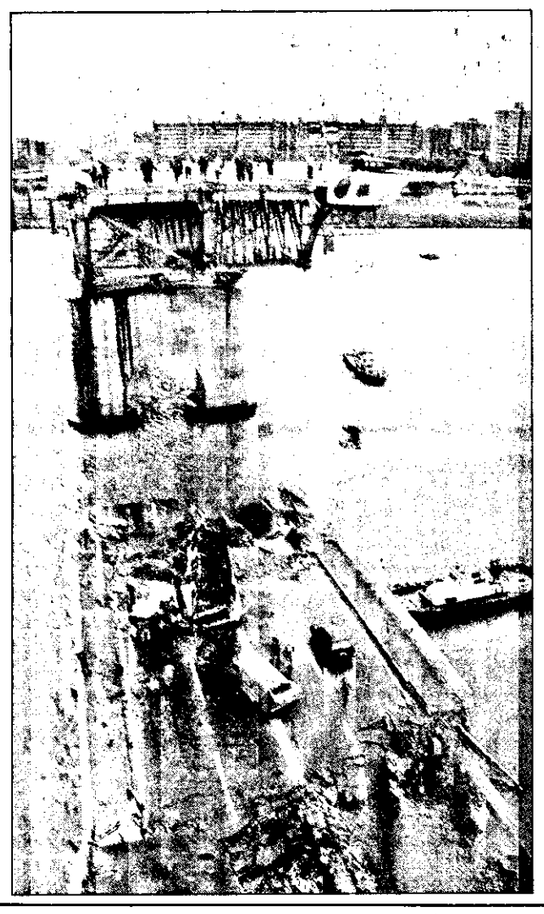

←漢城市中心橫跨漢江的主要橋樑聖水大橋的一大段橋面廿一日早晨突然在交通尖峰時間崩塌斷落，造成嚴重傷亡。事發之後，救難直升機與船隻立即馳往現場搶救傷患。（路透社）

聯合報系TVBS選舉頻道

省籍問題誰挑起的　三黨立委各有見解

4

立委指責挑省籍情結　執政黨委員炮轟中央

黃昆輝：要讓國人產生免疫力

2

陸委會報告引爆爭議

要聞速覽

- 隨行採訪三位省長候選人
- 台中縣議長賄選案宣判
- 北市補助私立高中高職學生學費
- 新台幣匯率昨大漲七點九分

18 4 3 2

股市

數指權加 6839.78
↑ 78.41
櫃總交成 1086.7億

市場

市竹新 15°C - 20°C 0%率機雨降
市北台 15°C - 20°C 0%率機雨降
市雄高 19°C - 27°C 0%率機雨降
市中台 17°C - 24°C 0%率機雨降

太空大選大家談

哈哈！
大力水手有菠菜！
我有媽媽買的維克命！

全新配方的維克命，依據每人每天營養需要機取量(RDA)配製而成，兩顆的提供你每日所需的維他命及礦物質，發動每一天的衝勁力，為全家人的健康注入新能源。
全省雷屈臣氏、萬寧、康特及各大藥局均售

維克命
全家健康新能源
總代理：皆時洋行　(02)721-2511
北市衛署廣字第8309552號

七期菁華就在公益路以北，
第1景銷售勇破七成。

台中七期30米河南路上，第1景坐享公益路以北的七期菁華，仲慶建設特將一九九五年度精緻建築——第1景第2期「海濶天空」提前推出，醞釀上市，敬請期待。

第1景開工大典暨公開酒會

謹訂於10月25日(星期二)上午九時舉行第一景開工大典祈福法會、公開雞尾酒會，敬請舊雨新知，蒞臨指導。

■19、22樓　觀景建築
■42～58坪　迎曦大戶
■42～62坪　摘星樓中樓
■22坪　浮雲二房
■35坪　攬月三房

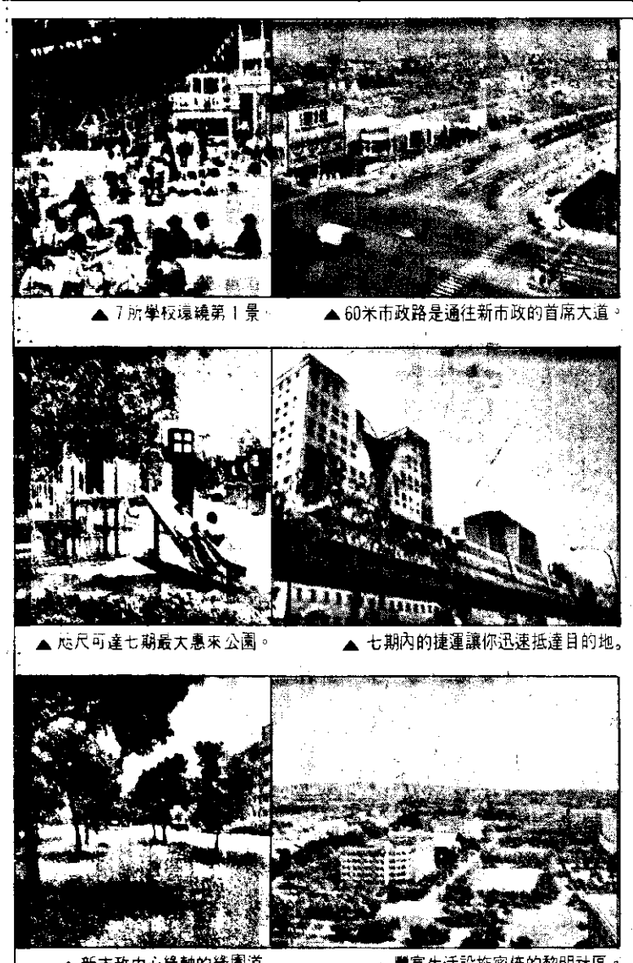

▲7所學校環繞第1景
▲60米市政路是通往新市政的首席大道。
▲尺度可達七期最大惠來公園。
▲七期內的捷運讓你迅速抵達目的地。
▲新市政中心綠軸的綠園道。
▲豐富生活設施密佈的黎明社區。

仲慶建設 第1景
THE BEST VIEW

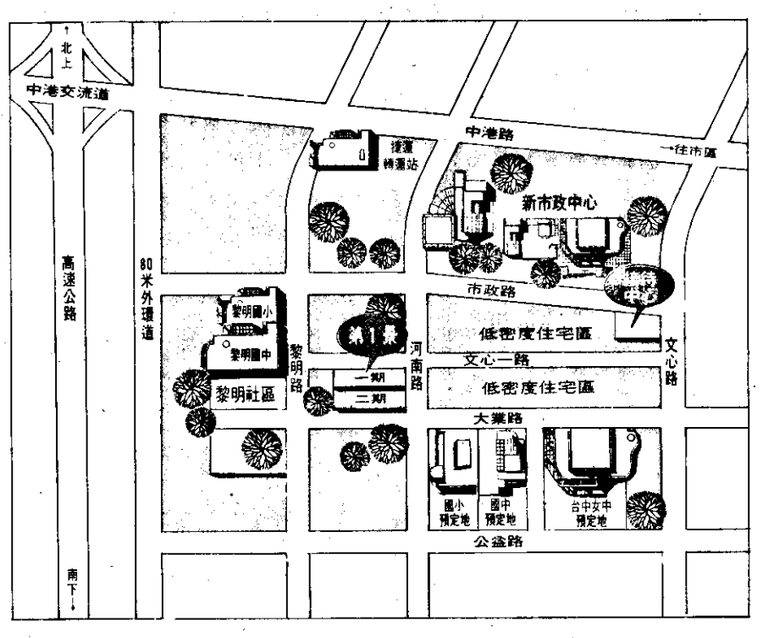

投資興建/仲慶建設股份有限公司　營造工程/茂辰營造工程有限公司
總規設計/張淦海・蔡博文・陳新成建築師事務所　全案策劃/利基點・新立基　(83)中工建建字第1177號　接待中心/文心路、市政路口　(04)3217567