聯合報 中部版
行政院新聞局出版事業登記局版臺報字第零零柒肆號
中華郵政台字第五九四號執照登記為第二類新聞紙類
創辦人 王惕吾
發行人 王效蘭
今天十二大張 每份訂價拾元
第壹伍陸肆零號
地址：(404.17)台中市建行路三二一號
讀者服務：(04)2310786
訂報：(04)2313072
發行服務專線：080-212242
商業廣告：(04)2353119
分類廣告：(04)2364435
採訪中心：(04)2363000
本報所刊文圖非經同意不得轉載

# 洗錢防制法草案規定 逾50萬元現金交易必須申報

## 規範的金融機構，包括銀行、信合社、郵匯局、票券金融公司、保險公司、銀樓業等 違反者將受處分

【記者陳永富／台北報導】法務部完成洗錢防制法草案，規定金融機構對超過五十萬元新台幣現金的交易，或疑似洗錢交易，都必須查核交易人身分，並向財政部或其他指定機關申報，違反者訂有五年以下有期徒刑的刑責，及一百八十萬元以下的行政罰鍰。

防制洗錢法的制定，原屬財政部主管，因法務部長馬英九認為牽涉到國際毒梟的洗錢犯罪，及國內不法分子將贓錢漂白的犯罪，法務部當仁不讓，所以經行政院協調後，交由法務部檢察司研擬草案。

洗錢防制法草案內容，除參考七大工業國（G七）的洗錢法令，以重罰督促金融機構，防範贓錢漂白外，也採納財政部、最高檢察署、台灣高檢署、調查局等機關建議，將洗錢防制法規範的「金融機構」，定義為包括銀行、信用合作社、信託投資公司、郵匯局、票券金融公司、保險公司、證券商、證券投資顧問公司以及農漁會信用部、銀樓業、當舖業者等，範圍相當廣泛。這些公、私機構，依法必須負起防制洗錢的義務，否則有刑事責任，並可處以罰鍰。

洗錢防制法草案初稿主要內容如下：

●偽造、變造、隱匿因犯罪所得財物之性質、所在地、來源、所有人或其支配者，處三年以下有期徒刑、拘役、科或併科新台幣十萬元以下罰金。搬運、寄藏、故買前項財物或為牙保者，處六個月以上、五年以下有期徒刑。

●妨礙扣押或沒收犯罪所得財物者，處五年以下有期徒刑。

●經營收受存款、受託投資及移轉資產業務者，應確實查核交易相對人真實身分，其辦法由財政部定之；違反者處新台幣一萬元以上、十萬元以下罰鍰。

●金融機構對新台幣五十萬元現金以上交易，或可疑交易，應向財政部或其指定機構申報，違反者處廿四萬元以上、一百八十萬元以下罰鍰。

在金融機構必須申報交易的「一定金額」部分，現行辦法是財政部於民國六十九年規定，金融機構對客戶一次提領現鈔超過一百萬元以上者，應核對提款人資料，並設簿登記備查。法務部原擬草案，參考美國通貨交易報告法規定，訂為超過廿五萬元之交易，即應申報；銀行公會則以我國民眾習以現金交易，一次提領數百萬元存款是常有的事，而認申報交易金額應提高為二百萬元以上，以免擾民；但法務部最後採納財政部所提建議，規定五十萬元現金以上交易，金融機構即應依法留存交易紀錄，並申報。

【記者陳永富／台北報導】最高檢察署昨天召開查察賄選檢討會，通過將省、市長賄選，納入「鼓勵檢舉賄選要點」，給予一千萬元檢舉獎金的提案；另建請中央選委會增訂法條，限制嚴重精神病患的選舉權。

法務部長馬英九在檢討會致詞時指出，十二月三日登場的省市長及省市議員選舉，是國內首次這麼大規模的選舉，也相當是後年總統選舉的模擬測驗，考驗檢、調、警人員查察賄選的能力。他表示，賄選文化縱使「冰凍三尺，非一日之寒」，但在查察人員的決心下，三尺堅冰，也會融化。

馬英九並指示各查察賄選單位，對超大選區的省、市長選舉，應調整傳統的蒐證方式，及早鎖定對象，先期部署，並提早宣導反賄選，因為只有反賄選發展成全民運動，始可望徹底淨化選風。

會中通過提案如下：一、請法務部報請行政院修訂「鼓勵檢舉賄選要點」，將檢舉省、市長賄選納為獎勵對象，獎金與檢舉中央民代賄選相同，即一審判決有罪先發五百萬元，判決確定再發五百萬元。二、對調查及警察機關應建立「候選人樁腳前科紀錄」檔案，方便掌握樁腳動向。三、查察賄選單位增購電話解碼器及大哥大行動電話，有效執行監聽及指揮查察行動。四、請內政部研議在每個警察分局也成立查察賄選執行小組。五、請中央選委會參酌，增訂限制嚴重精神病患的投票權；未修法前，衛生醫療單位應明訂精神病患可以投票的標準，並避免醫療人員左右病患投票意願，以免發生爭端。

# 工漁陸大締取力強起日11月九

## 被查獲者比照偷渡客遣返 勞委會專擬案引進三百外籍勞工充補漁船非法僱用大陸船員問題，陸委會昨天邀集相關部會，決定自九月十一日起強力取締非法業者及非法受僱的大陸船員，並完成部會間有關取締工作的編組、分工。會議決議，九月十一日以後被取締的大陸船員將比照非法入境的大陸偷渡客，依照金門協議遣返。

會議並指出，近海漁船非法僱用大陸船員問題，陸委會自九月十一日起強力取締非法業者及非法受僱的大陸船員，並完成部會間有關取締工作的編組、分工。會議決議，九月十一日以後被取締的大陸船員將比照非法入境的大陸偷渡客，依照金門協議遣返。

【記者尹乃馨／台北報導】針對近海漁船非法僱用大陸船員問題，陸委會昨天邀集相關部會，決定自九月十一日起強力取締非法業者及非法受僱的大陸船員，並完成部會間有關取締工作的編組、分工。會議決議，九月十一日以後被取締的大陸船員將比照非法入境的大陸偷渡客，依照金門協議遣返。

至於在取締非法和正式開放僱用大陸船員的過渡期間，政府如何解決近海漁船勞力短缺問題一事，據指出，農委會、勞委會正研擬以專案方式引進三百名懂中文的外勞，暫時補救近海漁船船東需求勞力孔急的可行性。

陸委會根據七月初行政院治安會報決議，昨天邀集國安局、內政部、警政署、保七總隊、海岸巡防署、法務部、國防部、宜蘭縣政府等單位，協調有關九月分開始取締近海漁船僱用大陸船員事宜，並了解宣導情況。

陸委會經濟處長陳明璋會後指出，相關部會自七月初起展開的宣導工作，頗收成效。目前，台灣沿海存在非法海上船屋的四個地區，僅屏東縣東港尚有三百零二人；番仔澳一帶有流動性的非法大陸漁工滯留，十幾人到一百多人不等；小琉球有十幾人；蘇澳地區原有一百三十多人，已全部送回。他說，有關單位和各地船主、漁民做了溝通，九月十一日以前，非法大陸船員應都會離開，取締工作的準備，希望是「備而不用」。

在取締的分工編組方面，取締未經許可進入台灣地區的大陸船員部分，由內政部、國安局、法務部負責；取締非法僱用大陸船員的船東部分（主要是番仔澳地區），由內政部、國防部、法務部、農委會、勞委會等負責；遣送非法入境大陸船員部分，則由內政部、國防部負責。

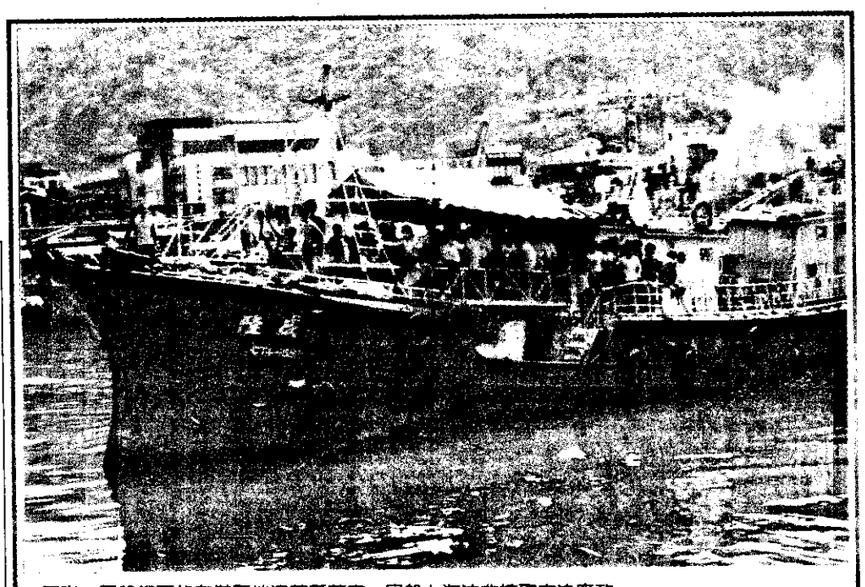

天昨，屋船艘兩的存僅區地澳蘇縣蘭宜。屋船上海法非締取定決府政卅百一了載共船艘兩。陸大返送工漁陸大將，港漁澳方南離駛後先午下。海出號六成隆屋船上海為圖。工漁陸大名

影攝／煥炫姜者記

## 駛離的屋船

# 施實月九案專安治化淨 選賄防力暴防

## 訓調批分將署政警 察警暴鎮地各 力警安保萬近

【記者陳一雄／台北報導】警政署為淨化今年省市長及議員選舉期間的社會治安，將自下月一日起實施為期三個多月的選舉「淨化治安」專案，全面防制暴力及賄選介入選舉，以確保社會治安。警方即將實施的選舉「淨化治安」專案，主要分為三個階段，分別為選前、投開票日及選後。

今年選舉「淨化治安」專案的五項治安重點工作，包括「檢癌黑槍」、「取締流氓幫派分子」、「破大案、抓要犯」、「查緝毒品」及「取締大陸偷渡人民」，警政署已通令各地警方落實執行，並爭取高度績效。目前距「淨化治安專案」實施日期，不到十天，警察單位部已展開動前講習及演練，希望能有好的工作表現。

【記者陳永富／台北報導】警政署副署長姚高橋昨天在查察賄選檢討會中表示，警政署已獲上級指示，九月一日開始，將把保一、保四、保五近萬名保安警力，及各地的鎮暴警察調回訓練，以應付台灣有史以來，規模最大的省、市長暨省市議員選舉可能發生的暴力案件。警政署另將分四期，召回全台灣地區警分局長以上警官，訓練他們如何協助檢察機關查察賄選，並偵辦暴力介入選舉案件。

姚高橋公開指出，過去被警察抓去感訓的不良分子，結訓後參選漂白，就千方百計的找警察麻煩，警如以刪預算或質詢時給警察機關首長難堪。他舉例說，有一名曾被感訓的議員，就想盡辦法要把當初抓他去感訓的分局刑事組長（已升任副分局長）調走，如果分局長稍為軟弱，基層員警的士氣，就大受打擊。

# 弗雷特登陸引發海水倒灌 浙江四百多人喪生

【大陸新聞中心／台北報導】前天侵襲台灣的強烈颱風弗雷特，在橫掃台灣東北部後，以偏北的方向直撲大陸浙江，造成四百五十餘人喪生，一百七十多萬人遭洪水圍困的嚴重災情。

綜合中新社、新華社報導，弗雷特颱風在侵襲台灣後，威力不減，前晚在大陸浙江溫州瑞安市登陸，正逢農曆十五大潮汛，引發當地海水倒灌，截至昨天下午五時止，已造成四百五十多人死亡，七十多條船沉沒，一百七十多萬人遭洪水圍困，一萬多間民房倒塌，受災人口達八百多萬，經濟損失逾七十億元人幣。

浙江省水利廳總工程師陳紹沂表示，由於颱風過境正逢漲潮時期，使得溫州市的甌江口、飛雲江口分別出現歷史最高潮位，超出警戒線一公尺；浙西山區也發生大規模的山洪暴發。他說，大風、大潮、大雨使浙江遭受近年來未有的損失，全省共有三十多個縣市受災，沖壞的海堤達七百多公里、受淹農田二百多萬畝，溫州、台州交通、電力一度中斷，浙江溫州機場也因淹水封閉。

# 中共專利局副局長將來台

## 馬參加智慧財產權研討會 議已元連准獲月下月來

【記者宋宗信／台北報導】據透露，中共國家專利局副局長馬連元，已獲我核准來台參加九月舉行的「兩岸智慧財產權研討會」。這是中共中央部會高級官員，首度來台參加兩岸「非政治性事務性會議」。

另外，獲准來台與會的大陸方面智慧財產權專家，尚包括「中國國際貿易促進委員會」副會長解建群（身兼大陸海協會理事）、前中共國家工商管理局局長高元道（現任中國國際貿易促進委員會、兼專利商標事務所所長）、北大教授鄭成思等九人。我方則由財團法人海峽兩岸商務協調會主辦，與會人士包括前立法委員張平沼等人。經濟部官員說，目前兩岸商務、經貿人士往訪頻繁，工總與商總有意邀「中國國際貿易促進委員會」會長鄭鴻業來台，而台灣區紡織公會也有意邀中共紡織工程學會理事長李國標來台訪問。兩岸交往繼「探親」熱後，「訪商」熱繼起。

中共國家專利局，是中共國務院所屬「副部級」單位，與國家工商行政管理局平行，主管專利業務。

# 墨西哥大選揭曉 執政黨宣布獲勝

當選人齊迪洛表示「民主獲勝」兩位對手則指選舉不公

- 國民黨中常委改選輪廓浮現
- 高普考今起舉行 警醫荒登場
- 阿兵哥瘋狂掃射 軍士官一死二傷
- 電視頻道開放新聞局訴諸公意

22 7 5 2

## 市股台北

數指權加
6838.60
▲ 32.76
值總交成
1208.1億

# 四海工專實驗室輻射測試反應經微

核研所提出改善的方式 校方請家長不必恐慌

6

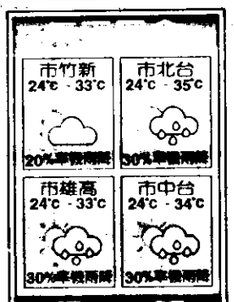


9-9Auto Workshop
九九汽修連鎖業
提供您—
一生事業的轉捩點
一生一次創業選擇
邀請您拋下身段學一技之長，加入擁有十億元汽修市場，並完成您創業理想。
培訓項目：
A.輪胎銷售及補胎 D.底盤維修
B.鋁圈銷售 E.快速保養
C.四輪定位 F.連線化企業管理
洽詢專線(02)3030582
林小姐

大同分期付款
品質優
服務好
負擔輕
●請洽各地大同服務站●
分期專線：(02)5925252轉2307

風，不是阻力；而是助力。
買日本車且慢！請先比較Achieva艾奇華！
雙門、四門Achieva 2.3L艾奇華 同時登陸

Achieva艾奇華，許問零錢！0%貸款利率、
全車真皮座椅、十片裝CD音響……十項超越TOYOTA Camry、
Honda Accord的超值記錄，Achieva豪華版鋒芒上市！
反應熱烈，欲罷不能，限量150台！魅力再出擊！

在您閱車無數之後，只有一種真正的美式先驅，能令路上的日本車頓時失色，令您的雙瞳為之一亮！

Achieva艾奇華，搭載了曾以時速411公里刷新世界紀錄的同理念極速引擎，就在輕催油門的瞬間，155匹強勁馬力和20.7公斤米順暢扭力，為您輕易贏得身手矯健的美譽。

比較「雙A安全配備」、「全車真皮座椅」、「十片裝CD音響」、「鋁合金鋼圈」之後，在日本同級車中付之闕如的優質配備，此刻都出現在Achieva的車上。因此您不難發現：放下日本身段，開始擁抱美式豪情的購車新趨勢，正在進行！

此外，Achieva的E.V.O電子感應式動力方向盤，更多了車速感應器，在緩急之間適時提供動力輔助。若非駕駛本人，別人很難捉摸得到艾奇華的行蹤。

人體工學駕駛艙、六向電動調整座椅、前後座冷暖空調、滴臂式間歇微調雨刷、飛碟車身加後擾流板，Achieva艾奇華不僅讓路上的日本車相形見絀，更令過往君子一見難忘！

Achieva全盤皆勝的關鍵不但在於性能卓越、全能配備，甚至連車價、付款條件也不惶多讓，0%貸款利率更讓您擁有快人一等的購車優勢！由於限量150部，想要立即體驗人車默契，如影隨形的Achieva艾奇華，請速洽中聯汽車全省展示中心，而且動作要快囉！

Oldsmobile
貸款0%利率購車專案
＊ACHIEVA 2.3L艾奇華勁裝版，售價86萬，頭款21萬，貸款金額65萬，24期／期付27,083，貸款利息0元。
＊ACHIEVA 2.3L艾奇華豪華版，售價88萬8，頭款23萬8，貸款金額65萬，24期／期付27,083，貸款利息0元。
＊SUPREME 3.1L天駒，貸款0%利率專案同步實施中。

Achieva艾奇華十項超值配備比較表

| | Achieva 2.3L 豪華版 | HONDA ACCORD LX 2.2L | TOYOTA CAMRY LE 2.2L |
|---|---|---|---|
| 價格 | 88.8萬 | 92萬 | 93.2萬 |
| 馬力(hp/rpm) | 155/6000 | 130/5300 | 1127/5400 |
| ABS系統 | √ | | |
| 鋁合金鋼圈 | √ | | |
| 全車真皮座椅 | √ | | |
| 十片裝CD音響 | √ | | |
| 六向電動座椅 | √ | | |
| E.V.O.電子感應式真皮方向盤 | √ | | |
| 0%無息貸款 | √ | | |
| 原裝進口車 | √ | | |

艾奇華
ACHIEVA
[illegible]

美國GM原廠授權獨家代理
中聯汽車
中國聯合汽車股份有限公司

北部
北市民生東路(02)5065567
北市忠孝東路(02)7261030
北市承德路 (02)8832688
中和市中山路(02)2211234
三重重新路 (02)9999988
桃鶯分公司 (03)3899002
中壢市環南路(03)4921933
新竹中華路 (035)422575
中部
北台中分公司(04)3262331
南台中分公司(04)2634670
神岡中山所 (04)5286607
彰化中山路 (04)7374566
苗栗民族路 (037)331467
草屯博愛路 (049)314013
豐原中山路 (04)5312080
大甲中山路 (04)6881111
沙鹿中山路 (04)6632222
溪湖員鹿路 (04)8813333
南部
台南府前路(06)2204179
永康中華路(06)2332211
高雄分公司(07)3853158
屏東建國路(08)7536789
花蓮分公司(038)265204
奧斯摩比
Oldsmobile
體驗科技的樂趣