行政院新聞局出版事業登記局版臺誌字第零零柒肆號
中華郵政台字第五九四號執照登記為第二類新聞紙類
中部版
創辦人 王惕吾
發行人 王效蘭
今天十三大張 每份訂價拾元
第壹伍伍玖柒號
地址：(40417)台中市健行路三二一號
電話：讀者服務：(04)2310786
訂報：(04)2313072
發行服務專線：080-212242
商業廣告：(04)2353119
分類廣告：(04)2364435
採訪中心：(04)2363000
本報所刊文圖非經同意不得轉載

強颱提姆來襲 7死18傷44人失蹤

三條橫貫公路及蘇花交通中斷 鐵路昨晚十時後全面停駛 國內班機部分停飛 全台八十六萬戶停電

【本報記者／綜合報導】強烈颱風提姆昨天晚上八時十分，由花蓮秀姑巒溪口登陸，台灣地區籠罩在強風大雨中；中央氣象局預測，提姆颱風眼約在今天凌晨二時從台中出海，今天早上八時左右，只有台中、中興新村、新竹和嘉義部分地區，離島的澎湖、金門和馬祖仍在暴風半徑內，可能到今天晚上十時才會全部脫離颱風控制。

在災情方面，迄今天凌晨零時卅分，全台有七人死亡，四十四人失蹤（其中宜蘭「上好」海上旅館有卅九人），受傷十八人。

電力設施災情也嚴重，全台停電戶數達八十六萬戶，其中台北市五十多萬戶，宜蘭、花蓮和台東縣則大部分停電。

另外，桃園石門及大湳水廠無法供水，造成桃園地區停水。

公路方面，蘇花、中橫、南橫、北橫、南迴交通均中斷。

鐵路方面，花東線、北迴線、南迴線，昨晚八時卅分起停駛。鐵路幹線方面，西部鐵路幹線昨晚十時以後，夜間各班列車全部停駛，除非有災情，今天正常發車，北迴鐵路部分班次停駛，南迴鐵路將視今天清晨狀況再決定。

空中交通方面，國際班機未受影響，國內班機部分停飛。

預報中心統計，至昨天晚上十時止，全省降雨情形為：基隆六十九公厘、宜蘭一百零六公厘、蘇澳八十七公厘、鞍部一百二十公厘、陽明山九十三公厘、台北八十九公厘、新竹二公厘、台中一公厘、玉山一百一十八公厘、阿里山九十九公厘、高雄三公厘、花蓮一百五十五公厘、新港一百九十二公厘、台東一百一十公厘、蘭嶼九十八公厘。

預報中心昨晚九時說，根據颱風慣性研判，越過中央山脈後，颱風的結構會受到破壞，速度會減緩，威力也將減弱，因此今天清晨後，提姆對台灣的威脅會減弱，目前提姆路徑穩定，以每小時二十二公里，朝西北前進，預測今天晚上十時提姆的中心位置應在金門北北西二百七十公里處，約大陸福建省。

昨天提姆的路徑和氣象局前一天的預測有距離，氣象局前天研判，提姆對準恆春半島前進，但在昨天下午五時左右，在環流和陸地接觸交互作用下，在三個鐘頭內，改朝北北西前進，從花蓮登陸後再修正往西北進行，因此，東部地區災情慘重。

相關新聞刊三版

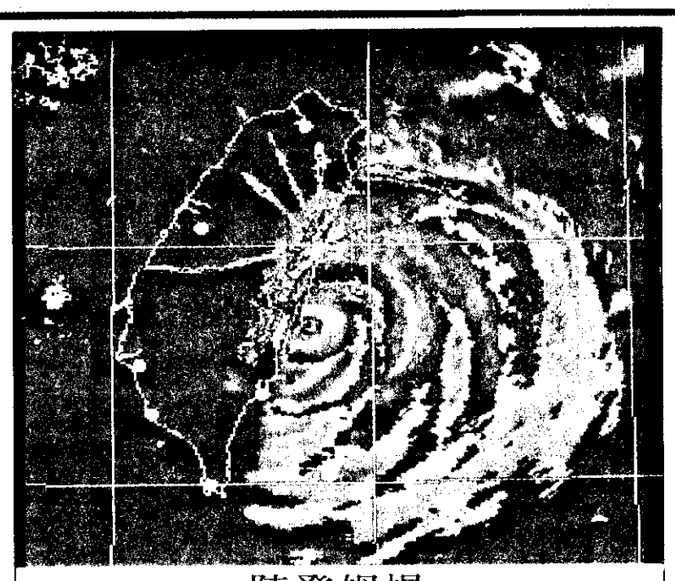

陸登姆提

分十時八晚昨果結，陸登島半春恆在會姆提風颱烈強判研原局象氣央中週的回導，那剩的陸登姆提測偵達當象氣蓮花為圖。陸登溪巒姑秀蓮花在供提局象氣央中／片圖 。波

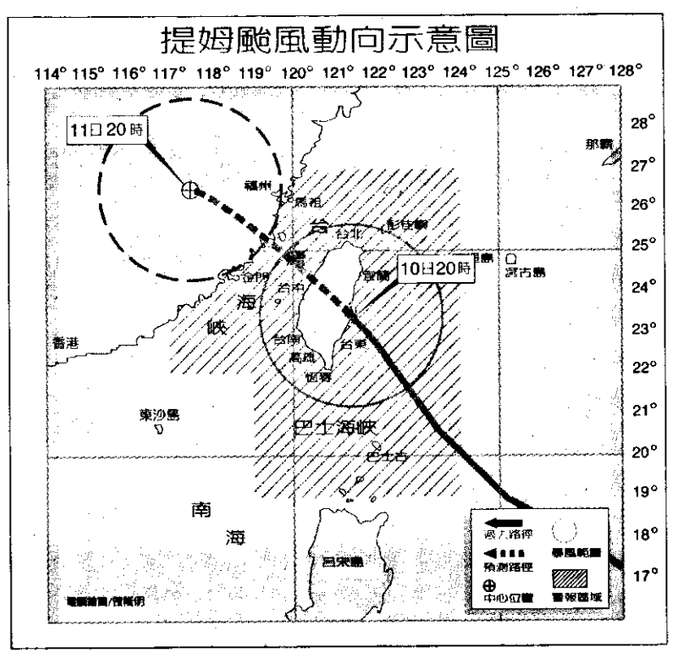

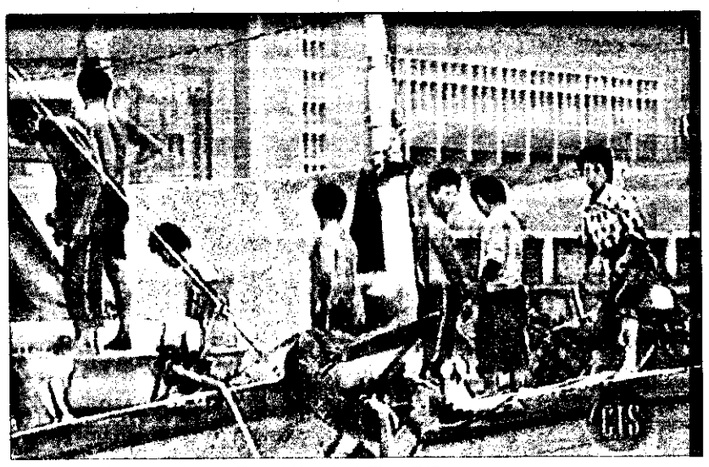

民漁陸大容收海外港東東屏在泊停，襲來風颱姆提員船有所但，風避港進紛紛，船「館旅上海」艘四的（面畫聞新視華自攝） 。岸上准不，上船在留都「館旅」岸靠

宋楚瑜昨宣布參選長省

表領名提員議市省、長市省內黨理辦起今黨民國

【記者張柏福／中興新村報導】台灣省主席宋楚瑜昨天下午三時在中興新村省政資料館，公開宣布爭取國民黨省長提名。

宋楚瑜再次強調，全省同胞對他從不「見外」，他也不會自外於省民。他經過多方徵詢及審慎思考後，益發體認熱愛鄉土、報答鄉親的理想與使命，必須藉由實際投入及獻身獻心，才能篤實履踐。他謹以謙恭的心情，尋求中國國民黨台灣省長候選人提名，希望能獲得黨內同志的愛護與支持，給他繼續為省民服務的機會。

昨天宋楚瑜宣布參選的茶會，省府各廳處局首長幾乎全員到齊，一起幫宋楚瑜造勢，加油，場面熱烈，儼然是宋楚瑜選省長的「誓師大會」。

【謝公秉、江中明／台北報導】國民黨今天起將同時辦理黨內省市長及省市議員提名領表作業，並自七月十四日起辦理參選登記，八月十四日投票後，確定提名人選。

國民黨組工會主任涂德錡昨天呼籲有意爭取黨內提名者，應堅持互信的立場，「不要互相猜忌」，要在公平的遊戲規則下競爭。他說，現在黨有公平的制度，黨內的同志就應彼此互信；雖然在選舉過程中難免會有些疑慮，但不要猜忌。

國民黨的提名辦法規定，有意爭取省長提名者，必須有五千名以上黨籍完備、具有黨權的黨員連署；爭取直轄市長提名者的連署人數為兩千人；有意角逐省市議員者則至少要有兩百名以上黨員連署。

依據國民黨的提名作業進度規劃，七月十一日至十三日公告、領表後，自十四日起，參選者應備齊證件及推荐書，分別向省市黨部辦理登記，省市議員的截止日是十八日，省市長的截止日是二十三日。

相關新聞刊二、四版

台省基層選舉活動今起跑

一個席位；福建省部分，金門縣競爭較激烈，村里長是九十三人搶四十二個位子，鄉鎮市民代表選舉是七十人搶卅七個位子；連江縣的火藥味稍弱，村里長是廿六人選出廿二人，鄉鎮市民代表是廿五人選出十六人。

台灣省兩項選舉共設九千七百六十五個投開票所，比年初時的縣市議員、鄉鎮市長選舉的九千八百七十八個，少一百一十三個。

宜花桃澎等縣今天不必上班

課上班上常正區地等市北台

【本報記者／綜合報導】由於提姆颱風來襲，宜蘭、花蓮、桃園、澎湖等縣及福建省金門、連江縣昨晚宣布，公教人員今天不上班、上課（輔導課及新生報到均停止）。

台東縣政府則將視颱風動向，今天清晨六時前宣布。

包括台北市在內的其他縣市則照常上班、上課。台北縣宣布今天照常上班但不上課。

台灣地區證券市場今天是否交易，台灣證券交易所表示，必須以台北地區是否上班為準。

人事行政局昨晚已宣布台北市照常上班，依上述標準，今天證券市場仍照常交易，但證券交易所表示，若災區範圍擴大，會視情況另作決定。

北韓共黨今天集會 金正日可望順利接班

【本報綜合漢城十日外電報導】北韓已故國家主席金日成之子金正日似已穩可繼承其父權位，北韓執政黨勞動黨（共黨）及國會—最高人民會議都預定明天舉行緊急會議，屆時很可能正式指定金正日為金日成的繼承人。

南韓情報機構安全企畫部說，北韓勞動黨已決定明天召開中央委員會會議，最高人民會議也定明天開會，表面上，這項行動的目的是為金日成之死致哀，但利用這些會議正式指定金正日為金日成接班人的可能性很高。

根據北韓憲法，國家主席由最高人民會議選出，勞動黨總書記則由中委會推選。目前這兩個職務都是由金日成擔任。

北韓決定召開勞動黨中委會會議及最高人民會議之際，跡象強烈顯示，金正日已清除接任最高領導人的障礙。曾訪問北韓的一名南韓反對黨國會議員則說，金正日可能與其叔父、目前擔任國家副主席的金英柱分享國家領導人職務。

他說，金正日可能接任權勢極大的勞動黨總書記，而具象徵意義的國家主席職務則由金英柱擔任，若金正日希望舉行南北韓高峰會，更可能作此安排。他指出，金正日缺少與外國領袖打交道的經驗，如果他決定舉行南北韓高峰會，便可能需要一位外交老手。

相關新聞刊九版

市竹新 24°C 29°C 70%率機雨陣
市北台 24°C 29°C 80%率機雨陣
市雄高 24°C 29°C 80%率機雨陣
市中台 24°C 29°C 70%率機雨陣

中日圍棋友誼賽
懸賞「下一手棋」
5

今天凌晨大戰
保加利亞淘汰德國
巴西 踢贏荷蘭
終場前九分鐘一記自由球
5 25

●孫明賢決爭取提名參選省長
●汐止鎮長率眾舉行整治基隆河示威遊行
●斗南一書員擅自携械離警所遭免職
●風雨生信心 反毒總動員昨授旗誓師
7 7 6 2

我們不願看到台灣經濟奇蹟的背後
却在政治上冠上南台灣必須獨立的遺憾

喚醒新高雄市民意願
南台灣推動自主性的公共建設
地方自治、資源重新分配

朱有福與促請中心達成共識
競選到底！

沉默的朱有福
並不表示沒有正義的作爲表
沒有聲音並不表示沒有意願
誠心爲民義無反顧
民衆決心必須堅持
不惜一切！
珍惜地方。

感謝 前高雄市長王玉雲主動召開團結地方菁英共識聯合促請
感謝 謝隆盛、陳金讚、吳餘霖、許仲川、趙玲玲、陳瑾讚等168位關代
前高雄市長蘇南成及288位里長 聯合共襄促請
感謝 台灣中小企業人及地方人士來電鼓勵支持
再次呼籲台灣中小企業人要爲生存，大家作伙來
關心政治參與政治 上下一心♥携手前進
注意 經政時代即將來臨

八勤企業等二千一百家中小企業聯合促請
朱有福先生競選高雄市第一屆民選市長 後援會
●小市民心聲服務專線：高雄(07)8310225 ●街訪小市民心聲義工報名專線：高雄(07)8219225 ●台北市促請指揮中心：(02)5678888
BADON 八勤企業：健康・信心・活力・卓越

朱有福先生競選新高雄市長