聯合報
UNITED DAILY NEWS
行政院新聞局出版事業登記局版臺業字第零貳貳貳玖號
中華郵政台字第五九四號執照登記為第二類新聞紙類
創辦人 王惕吾
發行人 王效蘭
今天十四大張　每份訂價拾元
第壹伍伍參捌號
地址：(110-03)台北市忠孝東路四段五五五號
電話：總機：7681234・7601616
訂報：7654312
發行服務專線：080-212242
商業廣告：7615142
分類廣告：7636775
採訪中心：7689036
地方新聞中心：7689297
本報所刊文圖非經同意不得轉載

法立成完法持保土水

關機管主予賦 權察警及收徵

刑其重加 者災釀失流土水致 營經發開自擅地坡山在

【記者陳鳳馨／台北報導】拖延五年的水土保持法草案，昨天終於在立法院完成三讀。這項法案除明確規範一般水土保持區及特定水土保持區的範圍及維護要點外，也賦予主管機關遇緊急狀況可行使警察權，並報行政院核准後，可依法徵收及先行使用私有土地。

水土保持法也對在公有或他人山坡地或國、公有地、他人私有林區及水土保持區內，未經同意擅自墾殖、占用或開發經營，致水土流失毀損，釀成災害者，加重處分罰則。

昨天通過的水土保持法重要內容為：

●規定各水土保持區的權責單位：國、公有林區水土保持處理與維護，由森林經營管理機關策劃實施；私有林區內之水土保持處理與維護，由當地森林主管機關輔導其水土保持義務人實施。各河川集水區應由主管機關會同有關機關進行整體治理規劃。

●對山坡地超限利用未做好水土保持處理維護者，主管機關有權處分。法案規定在山坡地從事農林漁牧，未做好水土保持規範實施水土保持處理，經直轄市或縣市主管機關會同有關機關通知水土保持義務人限期改正，如不改正，對於公有放租、放領或登記耕作權的土地，終止或撤銷承租、承領、耕作權；其為放領地者，已繳地價沒入。借用、撥用土地屬公有者，由原所有或管理機關收回。土地為私有者，停止開發權。

●賦予主管機關優先徵收及警察權。為辦理水土保持處理與維護，需用公有土地時，主管機關得辦理撥用；土地權屬私有者，主管機關得依法徵收。遇緊急處理需徵收土地，得報經行政院核准先行使用土地。主管機關在實施水土保持處理與維護地區，保持處理與維護設施者，處六月以上、五年以下徒刑，得併科六十萬元以下罰金；因而致人於死者，處三年以上、十年以下徒刑，得併科八十萬元以下罰金。在水土保持區致水土流失或毀損水土保持處理與維護設施者，處六月以上、五年以下徒刑，得併科六十萬元以下罰金；因而致人於死者，處三年以上、十年以下徒刑，得併科八十萬元以下罰金；致重傷者，處一年以上、七年以下徒刑，得併科六十萬元以下罰金。

不過，水土保持法第十二條至十四條卻出現主管機關與目的事業主管權責不一情形，立院決定另提修正案，採逕付二、三讀快速立法方式補正。

果蔬類農產品關稅 將首度調低

海關進口稅則修正 政院院會以秘密案通過 農產品大幅調低稅率 對農民將有一定的影響

【記者陳鳳馨／台北報導】行政院會昨天以秘密案通過八十三年海關進口稅則修正案，共計調整七百五十八項貨品進口關稅稅率或稅則分類，其中以農產品為最大宗；尤其是對國內農民衝擊較大的蔬菜、水果首次降低關稅，顯示我國為因應加入關稅暨貿易總協定（GATT），已展開降低農產品關稅的第一步。其他與一般消費者有關的重要降稅項目包括：大型冰箱、洗衣機、乾衣機等家電用品、香水及美容用品、牛肉、羊肉及魚類等。

財政部估計，進口稅則修正後，全部貨品平均名目稅率將由目前的百分之八點八九降為百分之八點六四；以去年進口值估算，平均實賣稅率將降為百分之四點六九，全年稅收短少約新台幣二十五億元。短少值雖不高，但因農產品大幅調低稅率，對農民將有一定的影響。

財政部前一次修正海關進口稅則是民國七十九年，當時的修正案遲至八十一年元月一日才正式生效實施。此次調低稅率的重要貨品如下：

●農產品類：牛羊肉；生鮮、冷藏或冷凍鮭魚、大比目魚、鰈魚、鱈魚、乾魚翅、龍蝦、小蝦與貝類，其調低稅率約五到十個百分點；洋葱、花椰菜、青花菜、萵苣、芹菜、馬鈴薯、豌豆、菜豆、堅果等蔬菜；分別調低二到六個百分點；酪梨、柑橘、檸檬、葡萄柚、葡萄乾、鮮蜜瓜、西洋梨、櫻桃、草莓、奇異果及冷凍蘋果等水果，分別調低二到十個百分點；黑胡椒、白胡椒、大麥、黃豆、油菜子、葵花子、人參、魚子醬等農產加工品，共計兩百四十四項。

●食品類：乳糖、口香糖、嬰兒調製品、餅乾、麵包及柑橘汁、葡萄柚汁、鳳梨汁、番茄汁、葡萄汁、蘋果汁、芒果汁等各類果汁，其中果汁大都調降五個百分點。

●醫藥用品類：抗癌劑及農藥中毒解毒劑都調整為免稅，另有外科用的絆創膏、繃帶、紗布、棉布等醫藥製劑。

●家電類：大型冰箱、農機用品、大型洗衣機與乾衣機、電話機、打字機及文字處理機、錄影帶、無線電話機、對講機及傳真機等。家電用品調降原則，是以歐美為主要進口國者調降，以日本為主要進口國的貨品一律不調整，因此自美進口與自日進口商品關稅稅率差距再拉大，以減少對日貿易逆差。

●香水等美容用品，包括唇部美容用品、面霜、牙膏等。

財政部表示，此次修正主要考慮重點包括：執行經濟國際化與貿易自由化政策、合理調整稅率結構、配合國際採用的稅則號碼修正、合理調整稅則分類適用困難貨品、將現行機動調整進口稅率貨品檢討併入修正草案。

以示英勇，李總統和我隨行閣員都對此節目感到相當好奇。

李總統在今天下午四時卅分，前往羅塔塔王宮拜會恩史瓦帝三世國王和王母，史國並以歡迎茶會向我訪問團致意。

【特派記者游其昌／約堡十二日電】南非新任總統曼德拉十一日晚間七時，在總統府接見李登輝總統，雙方對中斐未來關係發展曾交換意見。李總統稍後在約堡與僑胞餐宴上表示：「和曼德拉晤面後，中華民國和南非間的邦交非常鞏固，請各位放心在這裡大做生意」。

南非大使陸以正描述會談的氣氛相當好，曼德拉向李總統擁抱，並表示很高興看到李總統來，雙方對於中斐關係一般原則性的問題也曾交換過意見，對於中斐關係的未來，曼德拉曾表示是非常重要的問題，他對兩國關係發展持樂觀肯定的態度。

李總統則在和此間僑界談話時，也相當明確地表達要傳達兩國關係的好消息。他說，在接到南非邀請後，他沒有考慮一秒鐘馬上表示接受，顯示他對中斐關係的重視。

南非的政治改革，也讓李總統相當感慨地想到他在辦國是會議時，受到各界的批評，國是會議讓各種人參加，包括政治犯、海外黑名單等人的參與，其實就和戴克拉克釋放曼德拉一樣。李總統一再強調「主權在民」的理念，人民才有權利決定，只要不是殺人犯、強盜，都可以參加國是會議，確定憲政改革的方向。

相關新聞刊二版

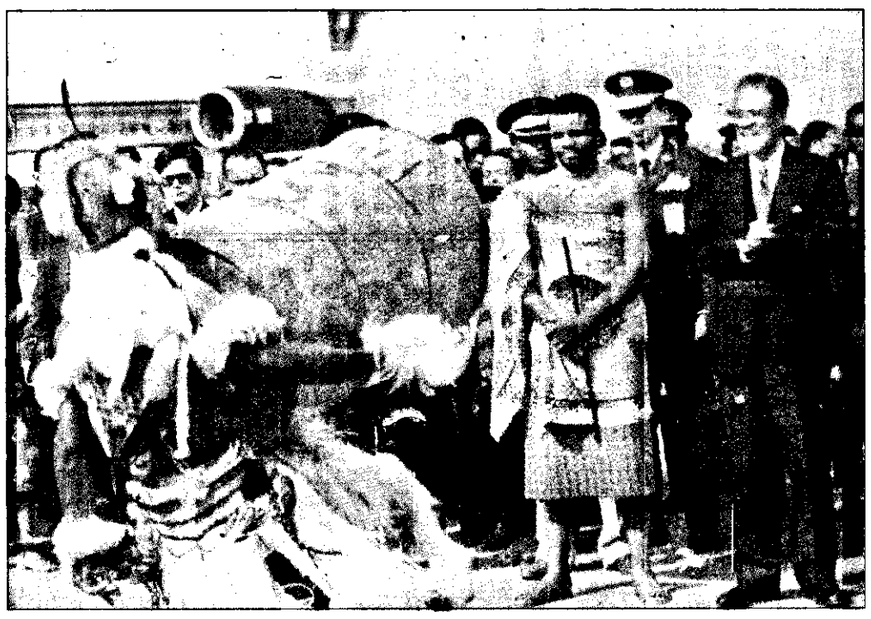

史為二右排前。迎歡跳舞統傳受接，場機際國巴沙馬蘭濟瓦史抵（一右排前）統總輝登李。世三帝瓦史恩王國蘭濟瓦

影攝／紀克洪者記

蘭濟瓦史抵統總李 中聲炮禮響21

會晤曼德拉後 總統告訴僑胞「中斐邦交非常鞏固」

【特派記者游其昌／史瓦濟蘭十二日電】李登輝總統偕今天中午十二時四十五分抵達史瓦濟蘭。史瓦濟蘭國王恩史瓦帝三世率總理穆比黎尼親王和內閣重要閣員親赴馬沙巴國際機場迎接，迎賓大典的廿一響禮炮和整齊的閱儀隊，場面十分隆重。

李總統原定應在十二時搭乘史王的皇室專機抵達此間，由於史國朝野對李總統的來訪相當重視，還派遣了史國外交部長和駐華兼使到南非迎機，親送李總統到史瓦濟蘭，飛機也因而延遲起飛時間，但史國朝野仍在機場耐心等候，恩史瓦帝三世也在十二時四十分，率王妃、王子等到場等候。

李總統伉儷下機後，先由史國進行迎賓揚禮，並奏起兩國國歌，李總統和恩史瓦帝三世共同向兩國國旗致敬，隨即由李總統檢閱儀隊。在機場旁的三座禮炮響起了廿一響。

在恩史瓦帝三世的陪同下，李總統和在場等候的史國朝野、華僑一一握手致意。為了表示盛意，史國還安排了半裸的傳統少女舞、戰士舞及迎賓曲等節目。李總統看到史國的傳統儀禮感到相當高興，並準備了紅包致意，每個紅包折合新台幣七千餘元。

少女舞是由一群年輕少女，上身半裸地披著鮮紅圍巾，以半空懸踢的大動作邊歌邊舞，史恩瓦帝三世王妃也加入舞群，李總統就是將紅包給王妃代領。戰士舞除了由健壯的少男拿著傳統杖棍起舞外，一位壯漢還口銜汽油桶將其點燃，

保險市場 全面開放 歐、日保險公司將可登台

允許外商來台設子公司 外商投資國內公司股權比率 同時解除限制

【記者王鴻薇／台北報導】財政部昨天正式宣佈，我國全面對外開放保險市場，除完全解除外商公司投資國內保險公司股權比率限制，及放寬外國保險公司來台設立子公司外，並放寬美商保險公司以外的外國保險公司來台，將使日商、歐商外籍兵團正式登陸。

財政部保險司副司長陳東成昨天說，財政部自六月三日起接受申請新設，至今年十二月二日截止。外商設立子公司資本額同國內新設公司標準，為新台幣二十億元，外商將充分享受國民待遇。

我國自民國七十六年開放外商保險公司來台，但僅准美商保險公司來台設分公司，日商及歐商一直被排拒在外，隨著入關（GATT）在即，我國不能再對其他外國市場有差別待遇，英國財政部副部長日前來台訪問，就曾要求財政部長林振國開放英商保險公司來台。至於長久以來與國泰、新光人壽合作密切的日商公司，早已在國內設立辦事處，隨時準備進軍國內保險市場。

財政部表示，為爭取「入關」，加速促進我國保險服務業現代化，財政部決定允許外國保險公司來台設子公司，以提升我國成立區域金融中心，因此修正保險公司設立標準第二十二條，刪除外國保險公司參與新保險公司所認股份總額比率之規定。

根據原來規定，外國保險公司投資國內保險公司股權，最多不得超過百分之三十，同一集團投資最多不得超過百分之四十九。這項限制解除後，外國保險公司可以百分之百擁有國內的保險公司股權。

目前國內保險公司共有五十一家，其中二十八家壽險公司，美商十四家；二十三家產險公司，美商有八家。

幸福人壽和統一人壽分別有加拿大倫敦和英國鷹星保險公司的投資，但受到外國保險公司投資限制，這兩家外商公司的股權比率都低於百分之四十九。

相關新聞刊十八版

探病送禮・病中病後調養
滿力精
●低脂高鈣、營養均衡、粒子細緻、極易吸收。
●適用於成長中孩童、孕婦、產前產後、中老年人、素食、手術前後、需補充蛋白質、鐵鈣質者，化學治療及放射治療者之營養補給。
●糖尿病患者請選用原味作為營養補給。
衛署核准特殊營養品
瑞士SANDOZ美國廠原製進口
華旗貿易股份有限公司
台北市復興北路70號4F之1 (02)7766999
Meritene

國際快遞
20公斤甚至數千公斤
請馬上撥
大貨熱線
080-251-030
立刻報您一個好價錢
在隔天上午10:30前
送達幾乎美國各地*
在第二個工作天中午以前
送達歐洲大部份主要城市*
保證準時，否則退錢!**
現在起寄大貨Federal送好禮!***
FEDERAL
美福聯邦快遞
股份有限公司　台灣分公司
*目的地範圍 **受惡劣條件限制 ***此活動即日起至7月31日止

聯合報一一報多享，只要報費、其餘免費，詳情請看第39版

氣天日今

市竹新	市北台
21°C - 31°C	21°C - 33°C
0%降雨機率	10%降雨機率
市雄高	市中台
23°C - 33°C	21°C - 32°C
10%降雨機率	10%降雨機率

題話

六歲以下嬰幼兒
明起全面
口服小兒麻痺疫苗
5

北非風情畫
●四大古城巡禮
●卡薩布蘭加采風
●迦太基傳奇
●綠洲大漠行腳
41
42
43
46
47

新聞要提

●張豐緒指台北爭辦亞運有內幕
●拾方方登聖母峰失蹤
●水源特定區 可減免稅負
●板橋火警 一家四屍五命
7633
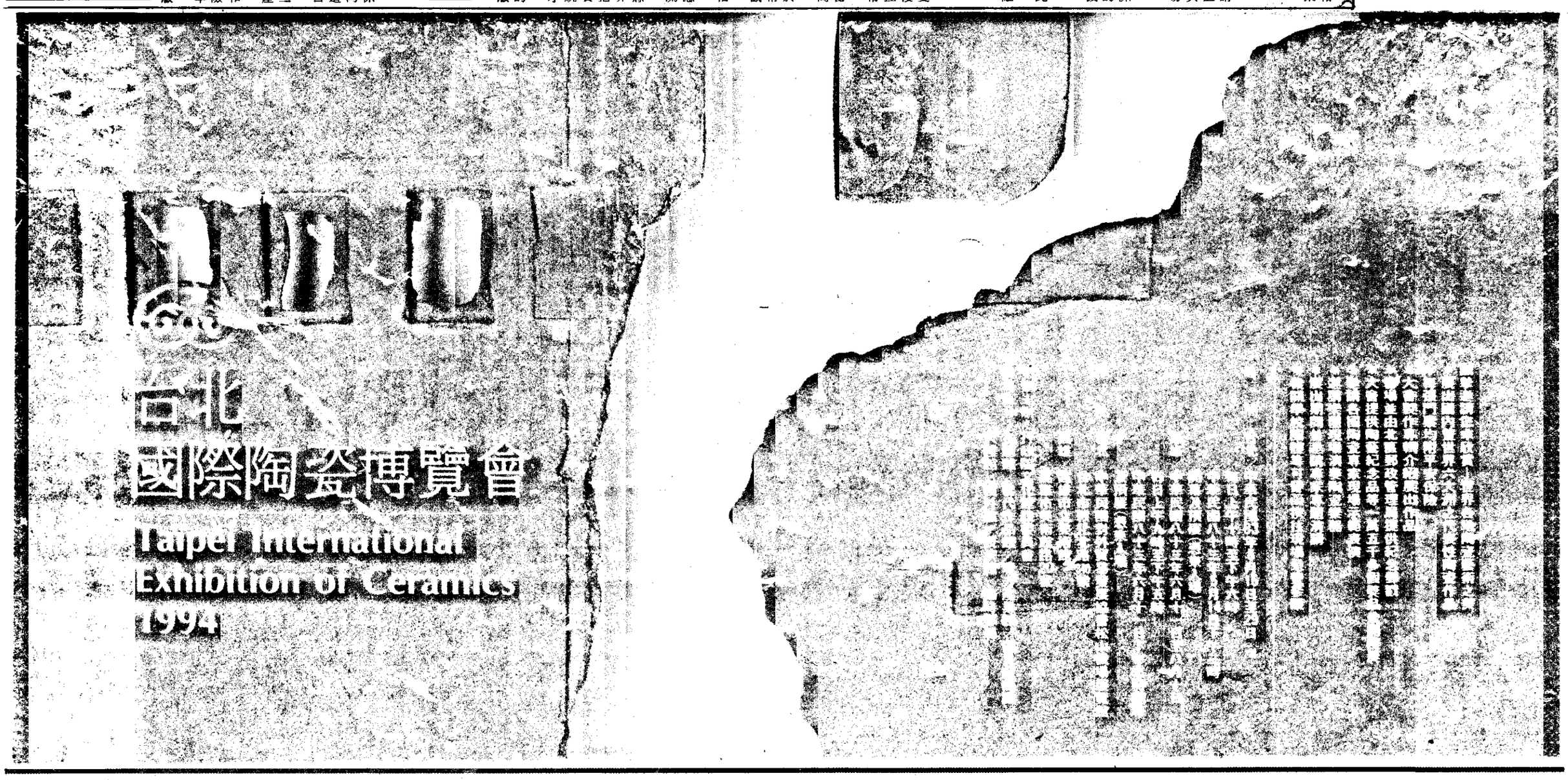
市股動態
數指權加
6004.38
↓20.09
值總交成
874.7億