聯合報
UNITED DAILY NEWS
創辦人 王惕吾
發行人 王效蘭
今天十二大張　每份訂價拾元
第壹伍伍零柒號
地址：(110-03)台北市松壽路四段五五五號
電話：總機：7681234・7601616
訂報：7654312
發行服務專線：080-212242
商業廣告：7615142
分類廣告：7636775
採訪中心：7689036
地方新聞中心：7689297
本報所刊文圖非經同意不得轉載。
中華郵政台字第五九四號執照登記為第二類新聞紙類
行政院新聞局出版事業登記局版臺誌字第零零貳玖號

縣蘭宜、縣投南、縣中台、市中台

四縣市賄選案 議員脚樁 54人起訴

【記者黃衡墩、曾蘭淑、廖洪勝／連線報導】台中縣、台中市、南投縣、宜蘭縣等四縣市議長、副議長賄選疑案及部分議員賄選案，昨分別偵結，台中縣議長郭晏生、台中縣議長林敏霖、宜蘭縣議長林榮星、副議長賴翰蓬、林敏霖胞妹林佳儀，省議員金萬里，台中市十五位議員、台中縣五位議員、南投縣三位議員，宜蘭縣四位縣議員與台中縣市二十一名樁腳共五十四人，分別被依刑法妨害投票、準受賄罪、煙毒罪與違反選舉罷免法起訴。

檢察官在起訴書中向刑庭具體求刑，判處郭晏生三年二月徒刑，林敏霖三年徒刑，林榮星四年六月，賴翰蓬二年三月，林佳儀二年徒刑，台中市議員賴滄浪四年徒刑，陳武雄三年六月徒刑，台中縣議員顏清標三年徒刑，台中縣議員曾鏡融因在賄選外又涉嫌吸毒、六年徒刑，台中市議員張德榮、陳三井、陳清景、賴俊銘、陳天汶、林文彬、黃淑芬、張經魁、顏英男、林永安、林永能、陳阿水、廖述嘉、南投縣議員李合元、洪敦仁、吳正行，台中縣議員葉石頭、藍綉鳳十八人各二年六月徒刑。宜蘭縣議員歐耀北三年，陳金麟、張春煌、黃評譴各一年六月。

起訴書列舉犯罪事實是：

台中市：郭晏生與陳武雄角逐議長，陳武雄與兒子陳演廷共同借貸六千萬元，將其中七百五十萬元賄賂賴滄浪，後因賴滄浪支持郭晏生，由郭晏生叫人退七百五十萬元給陳武雄，另加二百萬元給賴滄浪。郭晏生等於給付九百五十萬元給賴滄浪。

台中縣：林敏霖為競選連任議長，與妹妹林佳儀共謀，由林佳儀於二月十六日匯二百萬元給曾鏡融，要求投票支持林敏霖。曾鏡融另於不詳時地連續吸食嗎啡、安非他命。

顏清標於二月十六日匯二百萬元給葉石頭，請求投他一票，吳欽賜於去年十二月三十日登記為台中縣議員候選人後，接受顏清標的一百萬元捐助。

南投縣：李合元、洪敦仁分別收受有意競選正副議長人士的「前金、後謝」二百萬元，吳正行收受二百二十二萬四千五百元。

宜蘭縣：國民黨提名林榮星、賴翰蓬為宜蘭縣議長、副議長候選人，預先部署參選副議長的議員歐耀北宣布參選副議長到底，對賴翰蓬構成當選威脅。

林榮星提出由賴翰蓬付給歐耀北二千四百萬元，作為退選條件。賴翰蓬事後以代價太高自認無力負擔而未付款。

林榮星另在議長選舉前，連續向議員當選人陳金麟、張春煌及黃評譴等三人，行求不詳數額的金錢，陳金麟等三人也履行期約賄賂條件，選林榮星為議長。

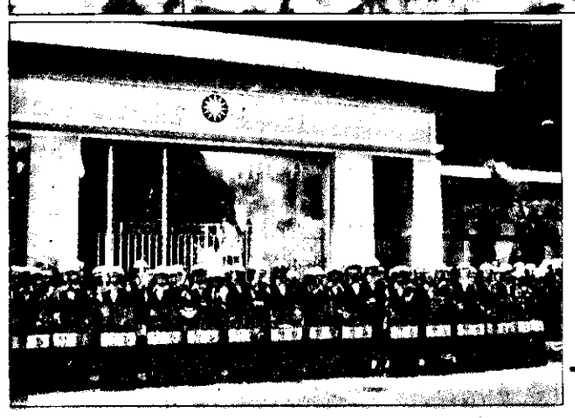

「蹟古」拆夜
「命待」察警

黨央中黨民國的史歷年三十八有
最鎮批大在晨凌天昨，物建址舊部
。除拆手動，下備戒密嚴察警
影攝／樂建林 威國胡 者記

國民黨中央黨部拆除 引爆激烈抗爭

昨天凌晨 上百輛計程車開進現場 聲援靜坐群眾 與警兩度衝突 多人受傷

【記者陳金章／台北報導】有八十三年歷史的國民黨中央黨部舊址建物，昨天凌晨在迅雷不及掩耳的情況下，展開拆除工作；連夜在場靜坐抗議的群眾，透過電台召來了數百輛計程車聲援，結果演變成滋擾流血事件，抗爭的計程車司機流竄到中正紀念堂、國民黨台北市黨部及中國廣播公司肆意破壞，並與警方發生衝突，造成多人受傷。到了清晨，這棟有古蹟爭議的日據時代建築，已全部夷平。

警方覓證後，準備將帶頭滋擾的張金策、林正修、林重謨、高成炎函送法辦，至於涉嫌鼓動計程車司機到場抗爭的「台灣之聲」負責人許榮棋，警方也正覓證中。

一些團體及人士，從本月八日起在國民黨中央黨部舊址展開二十四小時的「拯救古蹟」靜坐抗議。上星期六，執政黨曾經聲稱要「稍延」拆除日期。不過國民黨中央為了順利拆除，經與台北市政府、台北市警局等單位聯繫，決定昨天凌晨開始行動。警力並於凌晨零時在台北市警局中正一分局完成勤前教育。

六百名警力完成勤前教育後，直接開到中央黨部舊址排成人牆及布置蛇籠等阻絕工事，數輛「怪手」也在同一時間迅速開進中央黨部舊址。零時三十分許一聲令下，拆除人員及「怪手」在警方保護下展開拆除作業。當時在場靜坐的張金策、林正修、林重謨、高成炎等三十多名抗議人士及民眾措手不及，立即分頭聯絡，然後透過「台灣之聲」電台號召計程車趕到現場抗爭。

一百多輛計程車繞行國民黨中央黨部舊址附近道路，警方倒是中廣公司新聞部等單位多處門窗受到破壞。

凌晨二時半左右，部分群眾轉往台北市忠孝東路、林森南路口的國民黨台北市黨部，以石塊砸毀門窗玻璃並拆衛牌。破壞之後，計程車司機沿途叫罵、吶喊、按喇叭，佔據中山南路、忠孝東路、介壽路等道路妨害週遭交通。中華電視台記者方啟年拍照時被群眾毆打，並強制抽掉底片才放他走。

群眾及車隊折回中央黨部舊址，原擬再採激烈抗爭行動，被趕到現場的民進黨公職人員制止。中正警一分局長程文典在凌晨二時五十五分、三時、三時十二分三次舉牌，命令張金策等人解散群眾，但群眾未予理會。警方舉牌時，男子何全生於衝突中受傷。

清晨五時許，群眾及計程車隊逐漸散去，只有二十多名聲稱要為維護古蹟抗爭到底的人士仍留現場繼續靜坐；但到了晚上，又有百餘人聚集靜坐抗議。

相關新聞刊三版

國民黨修憲小組決定 將山胞正名為「原住民」

總統直選 決採相對多數當選制

【記者黃玉振／台北報導】國民黨修憲策劃小組昨天對總統選舉方式作成重要決定，總統、副總統由中華民國自由地區全體人民直接投票選舉，並自民國八十五年第九任總統、副總統選舉實施。

修憲策劃小組同時決定，總統、副總統候選人應聯名登記，在選票上同列一組圈選，以得票最高之一組為當選，換言之，總統、副總統將採相對多數當選制。

這項決定，顯示國民黨決策當局尚未對總統提前直選作成政策性指示，至於是否可能提前直選，未來並非全無變數，以國民黨過去多次決策急轉彎的例子，加上部分國大次級團體醞釀推動提前直選案，國大臨時會期間提前直選案仍有可能搬上枱面。

另外，據指出，爭議多時的「山胞」正名為「原住民」案，在李登輝總統公開以原住民稱呼山胞後，決策高層已作成政策性決定，將正式入憲。國民黨修憲策劃小組召集人李元簇昨天下午特別會見了林正二、林忠信、陳正德、江吉明和翁文德等五位國民黨籍山胞國代時，也同意將山胞正名案納入修憲小組討論。

昨天會中對總統、副總統候選人應聯名登記，在選票上同列一組圈選，以得票最高之一組為當選的規定並無疑義，不過，諸詢顧問小組原建議加列「但候選人僅有一組時，其得票數須達選舉人總數百分之廿五，始為當選，未達百分之廿五時，應於一定期間內公告重行選舉。」的規定，成員之一的郝柏村認為，以國內目前的政治環境，即使未來國家統一後，出現只有一組候選人的可能性太小，沒有必要特別作此規定。多位與會成員也同意這項意見，最後決定，有關一組候選人的得票門檻規定不納入。

定決做將今 團陸大停暫

「區遊旅險風高」為陸大布宣議建業遊旅

【記者尹乃馨、許佳佳／綜合報導】兩岸因千島湖慘案引發的對峙局面有逐步升高的趨勢。旅行商業同業公會代表團與中共官方協商千島湖慘案落後事宜，昨天鎩羽而歸後，建議政府宣布大陸為「高風險旅遊區」，旅行業全面停止出大陸團；陸委會今天將召集旅行業者，作出「暫不出大陸團」的決定。

在兩岸經貿方面，經濟部昨天通函所屬單位，千島湖慘案平息前，凍結有關廠商赴大陸投資、設廠專案審查，並暫停推動大陸經貿人士來台工作等，全力配合政府因應措施。

在兩岸協商方面，由於旅行商業同業公會的協商之路已斷，海基會、海協會已成為兩岸就本案唯一溝通管道。但從昨天的發展看來，兩會協商的前景仍未明朗。海基會秘書長焦仁和對於大陸海協會有意「怠慢」副秘書長石齊平非常不滿，指示石齊平明天見海協會副會長唐樹備時，表達我方嚴正立場，並儘快在第三地或台北舉行千島湖慘案善後處理、及台胞人身安全保障議題的專案協商。

另據了解，陸委會將陸續成立調查小組、法律小組，運用刑事偵查、法律訴訟等手段，為慘案罹難者討回公道。

黃昆輝表示，宜布大陸為「高風險旅遊區」和「不出大陸團」是兩回事。他說，必須等觀光局作出旅遊安全評估後，政府才能判定大陸是否為「旅遊高風險區」。據了解，陸委會方面希望把旅行業的抵制措施限於組團赴大陸旅遊部分。

相關新聞刊二版

現在不必到郵局寄國際快遞文件！
DHL國際特惠文件，以郵局的價格，享受DHL的快捷！
即日起至八月底止，到7-ELEVEN或親至DHL快遞關係特惠文件，均可享受特價優惠
國際特惠文件價格表：

香港、澳門	亞洲、中東、大洋洲	歐洲、美洲、非洲
NT$180	NT$340	NT$460

(250公克以內)
DHL服務熱線：(02)503-8378

驚喜新價上市
1.6i GLS
超值首選
福特LASER最豐富的車系，秉持"實用的車給實在的人"，現在有更多的驚喜等著您。
即日起，LASER 1.6五門轎跑車，驚喜新價上市中，還有更豐富的配備供您選擇；LASER 1.3現在以不可能的入門價383,000向您熱情招手。
還有其它LASER車款都以不可抗拒的吸引力，展現超值首選的大將風範；選擇LASER，您是贏家！
◆TELSTAR 9.9%本月超低利分期專案實施中
◆4/11～24 FESTIVA新星嘉年華會，3萬8超低頭款 輕鬆分期專案實施中
Ford LASER 實用的車給實在的人
1.6i GLX
1.6i GLS 新價
1.6i
福特汽車全國經銷商：
大耀(基隆) (02)4273293
大耀(北市) (02)8310020
台通(北市) (02)7412131
中太(北市) (02)7682166
萬通(北市) (02)5051234
普羅(北市) (02)3914339
亞太(二重) (02)9990222
九和(北市) (02)3922211
立達(北市) (02)9352800
中慶(北淡) (02)8931656
正人(內湖) (02)6277456
名利(中永和) (02)2223666
金門(板橋) (02)2527151
金門(新莊) (02)9025211
建富(三重) (02)9884658
吉人(土城) (02)2662433
萬達(桃園) (03)3321131
鈞富(桃園) (03)3261333
福祐(中壢) (03)4521211
連勝(楊梅) (03)4755111
東鼎(宜蘭) (039)282930
東鉦(花蓮) (038)334076
中源(台東) (089)310157
新苗(新竹) (035)325115
鉅量(竹北) (035)518131
力行(苗栗) (037)267200
苗福(頭份) (037)684777
群大(沙鹿) (04)6620322
上立(台中) (04)3282288
德和(台中) (04)2120158
九和(台中) (04)2614171
達泰(東勢) (04)5345566
彰泰(彰化) (04)7322181
建統(員林) (04)8332566
興都(埔鹽) (04)8816991
鍾福(草屯) (049)328661
鍾福(南投) (049)229121
金莊(虎尾) (05)6331368
北昇(北港) (05)7821122
德興(嘉義) (05)2376011
東興(嘉義) (05)2780505
豐馬(朴子) (05)3702706
來福(台南) (06)2532773
模氏(台南) (06)2682751
新營(台南) (06)6563466
品福(台南) (06)2970121
九和(高雄) (07)3433333
允揚(高雄) (07)8037080
上正(高雄) (07)3410301
三吉(高雄) (07)7258181
南福(高雄) (07)2017700
雷射(岡山) (07)6222161
南樂(屏東) (08)7222541
晉泰(屏東) (08)8326091
全進(金門) (0823)33133
◆福特全車系新車保證期2年5萬公里◆廢氣排放控制系統保證5年8萬公里
福特汽車一路領先
製造：福特六和汽車
代理：福運汽車 福嘉實業
LASER: ▶1.3i CL四門手排38.3萬 ▶1.6i GLX四門手排45.5萬 ▶1.6i GLS五門手排43.4萬(1.6:自排加3萬，ABS加3萬)
LASER: ▶1.6i四門手排36.6萬(自排加3.2萬)

氣天日今

市竹新 21°C - 29°C 50%平機雨能
市苗栗 22°C - 29°C 60%平機雨能
市雄高 23°C - 32°C 20%平機雨能
市中台 22°C - 30°C 20%平機雨能

樂採

8

大陸偷渡客 現代「黃禍」
大陸非法移民的故事
全球連線採訪報導

2

護「教」保「堂」 萬人周五上街
五十多間教堂 牴觸都市計畫 面臨被拆命運……

●台汽統聯十五日起漲價
●波士尼亞烽火熾烈
●廣東省三千村民包圍政府
●全台首個產業總工會誕生

17 10 9 5

股指日昨

數指權加 5488.48 ▼ 77.36
值總交成 515.5 億